

## 給食費返金方法報告書

提出期限

令和6年11月29日(金)

までに学校へご提出ください。

### ○卒業する生徒氏名

中学校名	中学校
学 籍	3年 組 番
(フリガナ) 氏 名	

返金方法について、1～4のいずれかを選び、番号に○を付けてください。

### 1. 口座に振込む。

振 込 先 預 金 口 座			
金融機関コード			支店コード
	銀行 金庫 信用組合 農協		店 支店 支所 出張所
預金の種類	<input type="checkbox"/> 普通	<input type="checkbox"/> 当座	<input type="checkbox"/> 貯蓄
口座番号 (右づめ)			
口座名義 (カタカナで記入してください)			

※預金通帳等のコピーを裏面に貼り付けてください。

※今回提出いただいた情報は、中学校給食費返金以外の目的に使用いたしません。

### 2. 弟妹の給食費として充当する。

#### ○給食費を充当する弟妹氏名（在校生※氏名）

学 籍	年 組 番
(フリガナ) 氏 名	

※来年度入学予定の新入生には、  
充当できませんので御了承ください。

### 3. 残高が1,000円未満なので、現金返金を希望する。

### 4. 現在残高が0円で、今後も入金の手配はない。

給食費の返金方法について、上記のとおり提出します。

年 月 日

保護者氏名

連絡先（電話番号）

裏面があります

## 振込手数料一覧

振込先		振込金額	
		3万円未満	3万円以上
横浜銀行	相模原駅前支店	無料	
	他店	110円	330円
その他の金融機関		385円	550円

<通帳コピー等貼付> 通帳のコピーをのり付けしてください。

※通帳がない場合（ネット銀行等）は、銀行カード表面のコピーをのり付けしてください。

通帳コピー等貼付箇所

振込先となる支店名（番号）、口座番号、口座名義人等が分かるページのコピーをしてください。  
※残高の掲載ページは不要です。

※通帳コピーの取り方

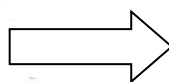

開きます

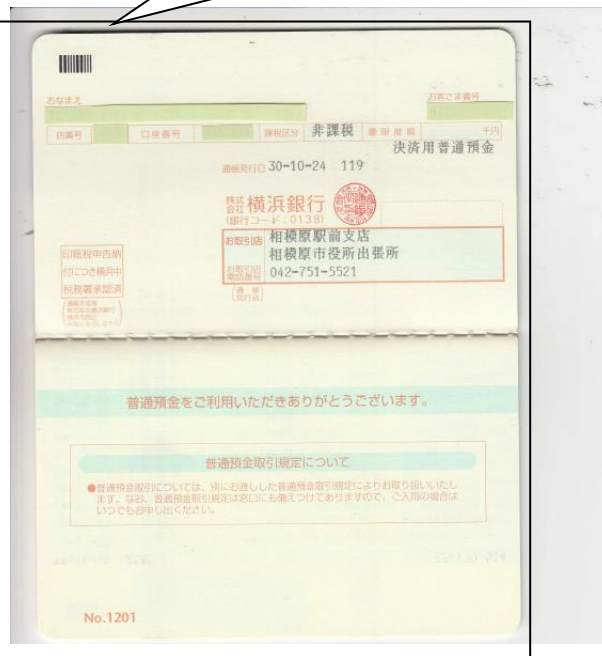

No.1201