



澗水都市 さがみはら

令和3年10月31日執行

第49回衆議院議員総選挙
第25回最高裁判所裁判官国民審査

結 果 調

相模原市区選挙管理委員会

は し が き

この調べは、令和3年10月31日執行の第49回衆議院議員総選挙及び第25回最高裁判所裁判官国民審査結果を収録したものです。

今回は、選挙期日が決定するまでに様々な紆余曲折がありました。令和2年の年明け以降、新型コロナウイルス感染症が全国的に拡大し、その対応に困難を極める中、衆議院議員の任期が残り1年余りとなる夏には、「9月末解散、10月25日投開票」説が、まことしやかにささやかれる状況にありました。体調の不良を理由として、令和2年8月28日に安倍元首相が突然の辞意を表明し、後任となった菅前首相が就任直後の臨時国会で衆議院を解散し、10月に総選挙が行われることが想定されましたが、菅前首相は、新型コロナウイルス感染症対応に専念することとし、総選挙は行われぬまま、令和3年夏の東京オリンピック・パラリンピックを迎えました。

令和3年9月30日の自民党総裁任期と10月21日の衆議院議員任期が迫る中、新型コロナウイルス感染症の第5波が収束しきらない状況下の9月3日に、菅前首相は自民党総裁選への出馬取り止めを表明し、総選挙の期日は新首相の手に委ねられました。併せて、新首相を選出する臨時国会召集日を10月4日にすることを予め閣議決定するという、異例の対応も取られました。

11月に入ってからの選挙期日が有力視される中、10月4日に召集された臨時国会で選出された岸田首相は、10月14日に衆議院を解散し、10月19日公示、10月31日に総選挙を行うことを表明しました。このことにより「戦後初めて任期満了を超えての衆議院議員総選挙」、「新首相の就任から解散までが11日間」、「解散から投票日までの期間が17日間で戦後最短」と、異例づくめの短期間での慌しい選挙日程となりました。

今回の選挙の立候補者数は、289の小選挙区に857人、11ブロックの比例代表に817人で、前回総選挙との比較では小選挙区が79人減、比例代表が38人減となりました。

選挙戦に向けた政党の動きとしては、立憲民主党、共産党など野党は、289の小選挙区のうち200を超える小選挙区で候補者を一本化し、野党勢力の拡大を目指しました。

選挙結果では、自由民主党は公示前の276議席から減らしましたが、国会を安定的に運営できる絶対安定多数の261議席を獲得し、与党では、公明党と合わせると293議席を確保しました。野党では立憲民主党が公示前の110議席から96議席に減らしました。日本維新の会は公示前の11議席から大幅増となる41議席を獲得し、第3党に躍進しました。

投票率を見ると、全国的には戦後3番目に低い55.93%でしたが、前回の総選挙からは2.25ポイントの上昇となりました。本市では56.07%で、前回よりも4.12ポイント上回りましたが、期日前投票は全投票者数の30.18%と、台風の影響により期日前投票の利用が大幅に増加した前回より3.53ポイント下回る結果となりました。

今回の選挙は、本市では初めて新型コロナウイルス感染症対策を行った上での執行となり、投票所においては、出入口へのアルコール消毒液の設置、使い捨て鉛筆の利用、受付等への仕切り

板の設置、記載台の定期的な消毒等を実施するとともに、衆院選では初めて主要駅周辺3か所の期日前投票所を開設し、投票の分散を図りました。

多くの期日前投票の利用がありましたが、投票日当日において、降雨が予想されたことによる選挙人の集中や、新型コロナウイルス感染症対策として選挙人の列に一定の間隔を設けたこと等から、時間帯によっては一部の投票所で行列が生じたことは、今後の選挙執行にとっての課題となりました。

最後になりますが、ここに本市における選挙の記録を発行するにあたり、この選挙の執行にご協力いただいた関係各位に心からお礼を申し上げますとともに、本書を今後の参考としていただければ幸いに存じます。

令和4年3月

相模原市選挙管理委員会

目 次

1	事務日程	1
2	候補者数及び選挙人名簿登録者数	7
(1)	候補者数及び定数	7
(2)	年度別選挙人名簿登録者数（9月1日定時登録）	7
(3)	選挙別選挙人名簿登録者数（選挙時登録）	8
(4)	年齢別選挙人名簿登録者数	9
(5)	年齢別選挙人名簿登録者数グラフ	9
(6)	居住年数別グラフ	9
3	投票	10
(1)	選挙区及び開票区別投票に関する調	10
(2)	選挙執行状況（市計）	11
(3)	選挙別当日有権者数、投票者数、棄権者数及び投票率グラフ（小選挙区：市計）	11
(4)	時間別投票者数及び投票率（小選挙区）	12
(5)	時間別投票率グラフ（小選挙区：市計）	13
(6)	投票区別投票に関する調	14
ア	緑区	14
イ	中央区	17
ウ	南区	19
(7)	投票区別投票率グラフ（小選挙区）	22
(8)	年齢別投票状況（小選挙区）	24
(9)	年齢別投票率グラフ（小選挙区）	25
(10)	投票総数に関する調	26
(11)	代理投票・点字投票に関する調	26
(12)	期日前及び不在者投票	27
ア	事由別	27
イ	特例郵便等投票	32
ウ	選挙人名簿登録証明書（船員）及び郵便等投票証明書	32
エ	不在者投票管理者別	32
オ	不在者投票受理・不受理	33
カ	有権者数及び投票者数に対する割合	33
キ	期日前投票日別	34
ク	期日前投票及び不在者投票の推移	35
(13)	在外投票に関する調	36
ア	投票別	36
イ	受理・不受理	37
4	開票	38
(1)	小選挙区選出議員選挙候補者別得票数	38
ア	第14区選挙区	38
イ	第16区選挙区	38
(2)	比例代表選出議員選挙南関東選挙区党派別得票数	38
(3)	比例代表選出議員選挙南関東選挙区当選者	39
(4)	小選挙区選出議員選挙開票状況	39
ア	第14区選挙区	39
イ	第16区選挙区	39
(5)	比例代表選出議員選挙開票状況	40
ア	開票状況	40
イ	確定時間	40
(6)	最高裁判所裁判官国民審査開票状況	41
ア	開票状況	41

イ	確定時間	42
(7)	無効投票に関する調	43
ア	小選挙区選出議員選挙	43
イ	比例代表選出議員選挙	43
ウ	最高裁判所裁判官国民審査	44
5	投・開票に使用した施設に関する調	45
(1)	投票所の名称及び所在地	45
(2)	投票所を変更した投票区	45
(3)	期日前投票所及び不在者投票記載所の名称並びに所在地	45
(4)	投票所に使用した施設の内訳	46
(5)	投票所におけるバリアフリー対策	47
(6)	不在者投票指定投票区	47
(7)	指定在外選挙投票区	47
(8)	開票所に使用した施設	47
6	立会人、投・開票管理者及び事務従事者に関する調	48
(1)	投票立会人	48
(2)	外部立会人	48
(3)	開票立会人	48
(4)	選挙立会人	48
(5)	選挙管理委員会委員及び職員	48
ア	市選挙管理委員会	48
イ	緑区選挙管理委員会	49
ウ	中央区選挙管理委員会	50
エ	南区選挙管理委員会	51
(6)	投票管理者及び投票事務従事者	52
(7)	期日前投票管理者及び期日前投票事務従事者	52
(8)	開票管理者及び開票事務従事者	53
(9)	小選挙区選出議員選挙 神奈川県第14区選挙区選挙長	53
7	選挙公営	54
(1)	ポスター掲示場及び審査に付される裁判官の氏名等の掲示場設置に関する調	54
ア	選挙人名簿登録者数及び面積別設置数	54
イ	小選挙区選出議員選挙ポスター掲示場仕様	54
ウ	審査に付される裁判官の氏名等掲示場仕様	54
エ	設置場所内訳	54
オ	小選挙区選出議員選挙ポスター掲示場投票区別設置数	55
(2)	個人演説会等に関する調	56
ア	会場の数	56
イ	会場使用度数	56
(3)	選挙公報及び審査公報に関する調	57
ア	世帯数及び受領部数	57
イ	新聞折込	57
ウ	新聞定期未購読世帯補完措置	57
8	選挙運動費用及び供託金等に関する調	58
(1)	選挙運動費用の支出制限額及び供託金	58
(2)	小選挙区選出議員選挙の法定得票数	58
(3)	小選挙区選出議員選挙の供託物没収点	58
(4)	比例代表選出議員選挙南関東選挙区の供託物返還状況	58
9	啓発事業実施状況に関する調	59
10	投票日当日の気象概況	59
	<参考>	60
◎	啓発記録写真	60
◎	選挙公報及び審査公報	62
◎	選挙のお知らせ	71



相模原市選挙啓発キャラクター「アップくん」

プロフィール

- | | |
|------------------------|---|
| ☆生まれ☆ | 平成12年12月28日（納品日） |
| ☆デビュー☆ | 平成13年1月18日（市長選挙啓発キャラバン初日） |
| ☆誕生のきっかけと
ネーミングの由来☆ | 平成13年1月に実施された市長選挙の投票率を「アップ」するため
に生まれてきた。 |
| ☆チャームポイント☆ | 頭部についている「鍵」。前世は「投票箱」だった名残で、
ふたが開かないようにする鍵が残っている。 |
| ☆お友達☆ | 公益財団法人明るい選挙推進協会所属の「めいすいくん」と仲良し。 |
| ☆秘密☆ | 実は双子で、市内の2箇所と同時に現れることがある。 |

1 事務日程

期日前 (後)	月日	曜	処理事項 ○=国 ◆=県 ◇=市 ◎=委員会 *=その他		備考
			相模原市選挙管理委員会	各区選挙管理委員会	
			*候補者等の政治活動用ポスター掲示禁止期間 (4月21日から当該選挙の期日まで) *後援団体等の寄附禁止強化期間(7月23日 から当該選挙の期日まで) ◆選挙長等事務説明会(6月21日)	*在外投票に係る郵便等投票用投票用紙等の 事前発送開始(8月22日)	
60	9月1日	水		◎委員会 【定例】 ・選挙人名簿から抹消することについて ・選挙人名簿に登録する者を定めることにつ いて ・在外選挙人名簿から抹消することについて ・在外選挙人名簿に登録する者を定めること について ・在外選挙人名簿への登録の移転をする者を 定めることについて ・選挙人名簿の抄本の閲覧状況について ・在外選挙人名簿の抄本の閲覧状況について ・裁判員候補者予定者及び検察審査員候補者 予定者を選定するくじについて 【選挙時】 ・ポスター掲示場の様式を定めることにつ いて ・ポスター掲示場の掲示区画の数を定める ことについて ・ポスター掲示場の表示・注意欄の下に接する 区画を選挙啓発のために使用することにつ いて ・ポスター掲示場を設置する場所を定めるこ とについて ・ポスター掲示場の総数を減らすことにつ いて(緑区) ・最高裁判所裁判官国民審査に付される裁判 官の氏名等の掲示場所を定めることにつ いて	
51	9月10日	金	*ポスター掲示場の減数協議書 (緑区⇒市⇒県)	*ポスター掲示場の減数協議書・・・緑区 (緑区⇒市)	
40	9月21日	火		◎委員会【定例】 ・在外選挙人名簿から抹消することについて ・在外選挙人名簿に登録する者を定めること について ・在外選挙人名簿への登録の移転をする者を 定めることについて ・裁判員候補者予定者名簿及び検察審査員 候補者予定者名簿の調製について	
39	9月22日	水	◆県警本部・県選管・政令市との打合せ (県委員会主催) 14:00～ 県庁大会議場 ◆県選管・政令市・座間市との打合せ(県委員 会主催) 15:00～ 県庁大会議場		
27	10月4日	月	◇市区選管事務局長・次長会議(臨時) 15:00 ～	◇市区選管事務局長・次長会議(臨時) 15:00 ～	
26	10月5日	火	◆市区町村選挙管理委員会選挙係長会議(書面 開催)	◆市区町村選挙管理委員会選挙係長会議(書面 開催)	
25	10月6日	水		*ポスター掲示場の設置作業開始	
24	10月7日	木	*選挙公報及び審査公報の配布の特例に関する 届出		
23	10月8日	金			

期日前 (後)	月日	曜	処理事項 ○=国 ◆=県 ◇=市 ◎=委員会 *=その他		備考
			相模原市選挙管理委員会	各区選挙管理委員会	
22	10月9日	土			
21	10月10日	日			
20	10月11日	月	◇市区選管事務局長・次長会議(臨時)9:00~	◇市区選管事務局長・次長会議(臨時)9:00~	◆政党説明会 13:30~ 県庁大会議場
19	10月12日	火	◆立候補予定者事前説明会 10:00~ 県庁大会議場 ◇市内4警察署との打合せ 15:00~ 市役所第2別館3階第3委員会室 ◆第1次物品受領(届出諸用紙等)(県⇒市・区)	◇市内4警察署との打合せ 15:00~ 市役所第2別館3階第3委員会室 ◆第1次物品受領(届出諸用紙等)(県⇒市・区)	◆第1次物品配送(届出諸用紙等)
18	10月13日	水	◇報道機関向け説明会 14:00~ ◇立候補届出事前審査開始(10月18日まで) *ポスター掲示場設置場所等便宜供与開始	◇報道機関向け説明会 14:00~	
17	10月14日	木	衆議院解散		
			◇期日前投票管理者事務説明会14:00~ 市民会館ホール ◆市区町村選挙管理委員会係長会議(書面開催) ◆選挙長等事務説明会(資料提供)	◇期日前投票管理者事務説明会14:00~ 市民会館ホール ◆市区町村選挙管理委員会係長会議(書面開催)	
16	10月15日	金	◎委員会【選挙時】 ・第49回衆議院議員総選挙の概要について ◎選挙長案件 ・選挙長の執務場所を定めることについて ・選挙会の日時及び場所を定めることについて ・選挙立会人のくじを行う日時及び場所を定めることについて ◇期日前投票管理システム操作研修(1日目) 9:00~ 10:30~ 13:30~ 15:00~ 産業会館2階展示室 ◆指定施設不在者投票事務説明会(書面開催) ◆不在者投票封筒類受領(県⇒市・区) *投票所入場整理券郵便局持込日	◎委員会【選挙時】 ・在外選挙人名簿から抹消することについて ・在外選挙人名簿に登録する者を定めることについて ・在外選挙人名簿への登録の移転をする者を定めることについて ・開票管理者及び同職務代理者を選任することについて ・期日前投票所の設置並びに期日前投票所の投票時間の繰上及び繰下について ・不在者投票を行う場所を定めることについて ・在外選挙指定期日前投票所を定めることについて ・投票所を定めることについて ・候補者の氏名等の掲示の順序を定めるくじの日時及び場所を定めることについて ・不在者投票用紙等の公示日前発送開始日を定めることについて ・開票の日時及び場所を定めることについて ・開票立会人のくじを行う日時及び場所を定めることについて ・期日前投票所の投票管理者及び同職務代理者を選任することについて ・期日前投票所の投票立会人を選任することについて ・選挙人名簿登録の移替えの延期を定めることについて ・選挙公報及び審査公報を新聞折込みにより配布することについて ・第49回衆議院議員総選挙の概要について ◇期日前投票管理システム操作研修(1日目) 9:00~ 10:30~ 13:30~ 15:00~ 産業会館2階展示室 ◆指定施設不在者投票事務説明会(書面開催) ◆第1回投・開票速報リハーサル (8:30~16:30) ◆不在者投票封筒類受領(県⇒市・区) *投票所入場整理券郵便局持込日	◆第1回投・開票速報リハーサル (8:30~16:30) ◆不在者投票封筒類発送
15	10月16日	土			

期日前(後)	月日	曜	処理事項 ○=国 ◆=県 ◇=市 ◎=委員会 *=その他		備考
			相模原市選挙管理委員会	各区選挙管理委員会	
14	10月17日	日	◆第2次物品受領(期日前用投票用紙等) (県⇒市・区) ◆立候補予定者名簿の送信	◆第2次物品受領(期日前用投票用紙等) (県⇒市・区)	◆第2次物品配送(期日前用投票用紙等)
13	10月18日	月	選挙時登録基準日・登録日		◆立候補予定者名簿相互確認(市⇄県)
			◎委員会【選挙時】 ・地方自治法及び市町村の合併の特例に関する法律に基づく50分の1の数について ・地方自治法及び地方教育行政の組織及び運営に関する法律に基づく選挙権を有する者の総数の40万を超える数に6分の1(80万を超える部分については8分の1)を乗じて得た数と40万に3分の1を乗じて得た数とを合算して得た数について ・地方自治法に基づく3分の1の数について ・市町村の合併の特例に関する法律に基づく6分の1の数について *選挙人名簿登録者数の報告(区⇒市⇒県) ◇期日前投票管理システム操作研修(2日目) 9:00~ 10:30~ 13:30~ 15:00~ 産業会館4階特別会議室 ◇立候補届出受理リハーサル(神奈川県第14区選挙区) 17:30~ 市役所第2別館3階第3委員会室 ◆立候補予定者名簿相互確認(市⇄県)	◎委員会【選挙時】 ・選挙人名簿から抹消することについて ・選挙人名簿に登録する者を定めることについて ・在外選挙人名簿に登録する者を定めることについて(中央区) ・投票管理者及び同職務代理者を選任することについて ・投票立会人を選任することについて *選挙人名簿登録者数の報告(区⇒市⇒県) ◇期日前投票管理システム操作研修(2日目) 9:00~ 10:30~ 13:30~ 15:00~ 産業会館4階特別会議室 ◇立候補届出受理リハーサル(神奈川県第14区選挙区) 17:30~ 市役所第2別館3階第3委員会室 *不在者投票用紙等の公示日前発送開始	
12	10月19日	火	選挙期日の公示日・国民審査期日の告示日		◆最高裁判所裁判官氏名揭示配送
			*立候補届出(神奈川県第14区選挙区)の受理会場…市役所第2別館3階第3委員会室 *選挙公報掲載申請の受理 *候補者氏名等の記載された政党等の政治活動用ポスター撤去期限 *立候補届出状況の速報(市⇒県) *選挙事務所設置(異動)届の報告(市⇒県) *出納責任者(異動)届の報告(市⇒県) *報酬を支給する者の届出の報告(市⇒県) *候補者確定報告(市⇒県) *選挙立会人届出受理開始 ◆最高裁判所裁判官氏名揭示受領	*立候補届出(神奈川県第14区選挙区)の受理会場…市役所第2別館3階第3委員会室 ◎委員会【選挙時】 ・候補者の氏名等の揭示の順序を定めるくじの施行について(小選挙区) ◇開票会場係打合せ 14:00~ 市役所第2別館3階議会傍聴ロビー *諸届出等の受理開始 *選挙人名簿の閲覧、選挙人名簿の異議の申出受理 *在外選挙人名簿の閲覧、在外選挙人名簿の異議の申出受理 *在外選挙人名簿の登録停止(選挙期日まで) *選挙人名簿抄本及び在外選挙人名簿抄本の閲覧停止(11月5日まで) *開票立会人届出受理開始 ◆最高裁判所裁判官氏名揭示受領	
11	10月20日	水	◇当日投票受付管理システム操作研修(1日目) 9:30~ 13:15~ 15:15~ 市役所第2別館3階第3委員会室 *選挙のお知らせ発行日	*期日前投票・不在者投票の開始 ◇当日投票受付管理システム操作研修(1日目) 9:30~ 13:15~ 15:15~ 市役所第2別館3階第3委員会室	
10	10月21日	木	◇当日投票受付管理システム操作研修(2日目) 9:30~ 13:15~ 15:15~ 市役所第2別館3階第3委員会室 ◇開票事務説明会 10:00~ あじさい会館ホール	*公営施設使用の個人演説会等開始 ◇当日投票受付管理システム操作研修(2日目) 9:30~ 13:15~ 15:15~ 市役所第2別館3階第3委員会室 ◇開票事務説明会 10:00~ あじさい会館ホール	◆立候補届出の告示

期日前 (後)	月日	曜	処理事項 ○=国 ◆=県 ◇=市 ◎=委員会 *=その他		備考
			相模原市選挙管理委員会	各区選挙管理委員会	
9	10月22日	金	◇投票速報班説明会 10:00～ 市役所第2別館3階第3委員会室 ◇開票庶務係打合せ 14:00～ 市役所第2別館3階第3委員会室 *投票所入場整理券郵送完了見込み日	◇投票速報班説明会 10:00～ 市役所第2別館3階第3委員会室 ◇開票庶務係打合せ 14:00～ 市役所第2別館3階第3委員会室 *投票所入場整理券郵送完了見込み日	
8	10月23日	土			
7	10月24日	日		◆期日前投票の中間状況等報告(第1回) (区⇒市)	
6	10月25日	月	◆期日前投票の中間状況等報告(第1回) (市⇒県) ◇投票事務説明会(全投票所)14:00～ 市民会館ホール *選挙公報・審査公報受領(県⇒市)	◇投票事務説明会(全投票所)14:00～ 市民会館ホール *選挙公報・審査公報受領(県⇒市⇒区)	◆期日前投票の中間 状況等受信 (第1回)
5	10月26日	火	◇開票総括主任打合せ 15:00～ 市民会館2階第2大会議室	◇開票総括主任打合せ 15:00～ 市民会館2階第2大会議室 ◆第2回投・開票速報リハーサル 9:00～12:00	◆第2回投・開票速報 リハーサル 9:00～12:00
4	10月27日	水	◇開票審査係打合せ(小選・比例・国審) 中央区10:00～ 緑区13:30～ 南区15:30～ 市民会館2階第2大会議室 *投票所へ物品送付(投票箱・記載台等) ◆投票日用投票用紙受領 *点字候補者名簿等受領 *第14区選挙区選挙公報新聞折込み	◇開票審査係打合せ(小選・比例・国審) 中央区10:00～ 緑区13:30～ 南区15:30～ 市民会館2階第2大会議室 ◆投票日用投票用紙受領 *点字候補者名簿等受領 *第14区選挙区選挙公報新聞折込み *郵便等による不在者投票の投票用紙等の請求 期限 *郵便等による在外投票に係る投票用紙等の交 付請求期限、請求在外選挙人あて郵送期限	◆投票日用投票用紙 配送
3	10月28日	木	*第16区選挙区選挙公報新聞折込み *選挙立会人届出最終日 *選挙立会人への参会通知 *選挙区の補充立候補最終日 *投票所へ物品送付(投票箱・記載台等) ◆政党名等掲示受領	◎委員会【選挙時】 ・開票立会人を選任することについて ・在外選挙人名簿から抹消することについて(緑区、中央区) ・期日前投票所の投票管理者及び同職務代理者の選任替えについて(中央区) ・投票立会人の選任替えについて(中央区) ・期日前投票所の投票管理者の選任替えについて(南区) ・期日前投票所の投票立会人の選任替えについて(南区) *第16区選挙区選挙公報新聞折込み *公営施設使用の個人演説会等開催申出の受付最終日 *投票立会人への参会通知期限 *開票立会人届出最終日 *開票立会人への参会通知 *開票管理者へ開票立会人の氏名等の通知 *投票所へ物品送付(消耗品等) ◆政党名等掲示受領	◆政党名等掲示配送

期日前(後)	月日	曜	処理事項 ○=国 ◆=県 ◇=市 ◎=委員会 *=その他		備考
			相模原市選挙管理委員会	各区選挙管理委員会	
2	10月29日	金	◇開票得票計算係打合せ 10:00～ 市民会館2階第2大会議室	◇開票得票計算係打合せ 10:00～ 市民会館2階第2大会議室 ◇開票立会人説明会 ・緑区第1・第2開票区 19:00～ 緑区合同庁舎集団指導室 ・中央区開票区 18:00～ 市役所本館2階第1特別会議室 ・南区第1・第2開票区 18:00～ 南区合同庁舎4階会議室2 *投票物品交付(3区合同) 9:00～ 市役所第2別館第3委員会室 ◆投・開票速報送信テスト ◆期日前投票の中間状況等報告(第2回) (区⇒市)	◆投・開票速報受信 テスト
1	10月30日	土	◆期日前投票の中間状況等報告(第2回) (市⇒県)	◎委員会【選挙時】 ・選挙人名簿から抹消することについて ・在外選挙人名簿から抹消することについて ・投票管理者の選任替えについて(南区) ・投票立会人の選任替えについて(南区) ・期日前投票所の投票立会人の選任替えについて(南区) *公営施設使用の個人演説会等の最終日 *期日前投票・不在者投票・在外帰国投票の最終日 ◆投・開票速報送信テスト ◆期日前投票の中間状況等報告(最終) (区⇒市)	◆投・開票速報受信 テスト ◆期日前投票の中間 状況等受信 (第2回)
0	10月31日	日	投票日(選挙期日)・開票日		
			◆期日前投票の中間状況等報告(最終) (市⇒県) ◆開票速報(市⇔広聴広報課)	◆投・開票速報(市⇔県) *不在者投票を指定投票区の投票管理者へ送致 *在外投票を指定在外選挙投票区の投票管理者へ送致 *投票用紙及び選挙人名簿の抄本等を投票管理者に送付 *投票箱等を開票管理者へ送致 *開票 緑区:北総合体育館 21:15～ 中央区:相模原ギオンアリーナ中体育室 21:00～ 南区:相模原ギオンアリーナ大体育室 21:00～	◆期日前投票の中間 状況等受信(最終) ◆投・開票速報 (市⇔県)
(1)	11月1日	月	◆開票結果報告書受領、点検、送致 (区⇒市⇒県) *小選挙区選挙、比例代表選挙及び国民審査の 開票結果報告、小選挙区選挙の選挙会資料受 領	*選挙長へ開票結果報告書送致(区⇒市) *ポスター掲示場の撤去開始	◆開票結果報告書受理

期 日 前 (後)	月 日	曜	処理事項 ○=国 ◆=県 ◇=市 ◎=委員会 *=その他		備考
			相模原市選挙管理委員会	各区選挙管理委員会	
(2)	11月2日	火	◎委員会【臨時】10:00～ ・第49回衆議院議員総選挙の結果について ◇選挙会(神奈川県第14区選挙区)11:00～ 職員研修所 大研修室 ◆当選人決定報告		◆当選人決定報告受理
(3)	11月3日	水			◆当選告知 (小選挙区) ◆当選人決定告示 (小選挙区) ◆当選証書付与 (小選挙区)
(10)	11月10日	水	◆小選挙区選挙長事務書類の引継ぎ(市⇒県)		◆小選挙区選挙長事務 書類の引継ぎ (市⇒県)
(15)	11月15日	月			◆第1回選挙運動費用 収支報告書提出期限
(30)	11月30日	火			◆選挙訴訟提起期限
(33)	12月3日	金			◆当選訴訟提起期限
(36)	12月6日	月			◆供託物返還・没収 開始

2 候補者数及び選挙人名簿登録者数

(1) 候補者数及び定数

区分		候補者数	定数	競争率 (倍率)
小選挙区	第14区	2	1	2.00
	第16区	2	1	2.00
比 例 代 表		9政党 (93人)	22	—

(2) 年度別選挙人名簿登録者数 (9月1日定時登録)

年	区分		男	女	計	前年比 (%)	
	平成	25	緑 区	71,788	69,895	141,683	—
中 央 区			108,132	104,554	212,686	—	
南 区			111,169	112,109	223,278	—	
市 計			291,089	286,558	577,647	100.30	
26		緑 区	71,509	69,822	141,331	—	
		中 央 区	109,160	105,765	214,925	—	
		南 区	111,735	112,925	224,660	—	
		市 計	292,404	288,512	580,916	100.57	
27		緑 区	71,453	69,852	141,305	—	
		中 央 区	109,736	106,564	216,300	—	
		南 区	111,684	113,362	225,046	—	
		市 計	292,873	289,778	582,651	100.30	
28		緑 区	73,261	71,376	144,637	—	
		中 央 区	113,154	110,143	223,297	—	
		南 区	114,521	116,142	230,663	—	
		市 計	300,936	297,661	598,597	102.74	
29		緑 区	73,027	71,147	144,174	—	
		中 央 区	113,526	110,714	224,240	—	
		南 区	114,629	116,439	231,068	—	
		市 計	301,182	298,300	599,482	100.15	
30		緑 区	72,829	70,950	143,779	—	
		中 央 区	113,766	111,107	224,873	—	
		南 区	114,990	116,976	231,966	—	
		市 計	301,585	299,033	600,618	100.19	
令和		元	緑 区	72,380	70,768	143,148	—
			中 央 区	113,851	111,464	225,315	—
			南 区	114,988	117,207	232,195	—
			市 計	301,219	299,439	600,658	100.01
	2	緑 区	71,985	70,598	142,583	—	
		中 央 区	114,106	112,019	226,125	—	
		南 区	115,451	117,733	233,184	—	
		市 計	301,542	300,350	601,892	100.21	
	3	緑 区	71,870	70,742	142,612	—	
		中 央 区	114,463	112,686	227,149	—	
		南 区	116,047	118,552	234,599	—	
		市 計	302,380	301,980	604,360	100.41	

(3) 選挙別選挙人名簿登録者数（選挙時登録）

区分		男		女		計		前回比 (%)	備考
基準日									
平成	25. 7. 3	緑区	72, 184	緑区	70, 184	緑区	142, 368	—	平成25年7月21日執行 参議院議員通常選挙
		中央区	108, 544	中央区	104, 808	中央区	213, 352	—	
		南区	111, 711	南区	112, 467	南区	224, 178	—	
		合計	292, 439	合計	287, 459	合計	579, 898	100. 53	
	26. 12. 1	緑区	42, 567	緑区	41, 124	緑区	83, 691	—	平成26年12月14日執行 衆議院議員総選挙
		中央区	109, 460	中央区	106, 087	中央区	215, 547	—	
		南区	72, 307	南区	73, 314	南区	145, 621	—	
		14区計	224, 334	14区計	220, 525	14区計	444, 859	—	
		緑区	29, 006	緑区	28, 739	緑区	57, 745	—	
		南区	39, 480	南区	39, 802	南区	79, 282	—	
		16区計	68, 486	16区計	68, 541	16区計	137, 027	—	
		合計	292, 820	合計	289, 066	合計	581, 886	100. 34	
	27. 4. 2	緑区	71, 494	緑区	69, 748	緑区	141, 242	—	平成27年4月12日執行 神奈川県知事・県議会議員選挙 相模原市長・市議会議員選挙
		中央区	109, 494	中央区	106, 271	中央区	215, 765	—	
		南区	111, 546	南区	113, 081	南区	224, 627	—	
		合計	292, 534	合計	289, 100	合計	581, 634	99. 96	
	28. 6. 21	緑区	73, 292	緑区	71, 397	緑区	144, 689	—	平成28年7月10日執行 参議院議員通常選挙
		中央区	113, 125	中央区	110, 022	中央区	223, 147	—	
		南区	114, 631	南区	116, 121	南区	230, 752	—	
		合計	301, 048	合計	297, 540	合計	598, 588	102. 91	
29. 10. 9	緑区	44, 111	緑区	42, 530	緑区	86, 641	—	平成29年10月22日執行 衆議院議員総選挙	
	中央区	113, 579	中央区	110, 719	中央区	224, 298	—		
	南区	71, 371	南区	72, 789	南区	144, 160	—		
	14区計	229, 061	14区計	226, 038	14区計	455, 099	—		
	緑区	28, 916	緑区	28, 638	緑区	57, 554	—		
	南区	43, 261	南区	43, 683	南区	86, 944	—		
	16区計	72, 177	16区計	72, 321	16区計	144, 498	—		
	合計	301, 238	合計	298, 359	合計	599, 597	100. 17		
31. 3. 28	緑区	72, 586	緑区	70, 867	緑区	143, 453	—	平成31年4月7日執行 神奈川県知事・県議会議員選挙 相模原市長・市議会議員選挙	
	中央区	113, 682	中央区	111, 286	中央区	224, 968	—		
	南区	114, 851	南区	116, 953	南区	231, 804	—		
	合計	301, 119	合計	299, 106	合計	600, 225	100. 10		
令和	元. 7. 3	緑区	72, 762	緑区	70, 988	緑区	143, 750	—	令和元年7月21日執行 参議院議員通常選挙
		中央区	114, 326	中央区	111, 826	中央区	226, 152	—	
		南区	115, 476	南区	117, 672	南区	233, 148	—	
		合計	302, 564	合計	300, 486	合計	603, 050	100. 47	
	3. 10. 18	緑区	44, 040	緑区	43, 053	緑区	87, 093	—	令和3年10月31日執行 衆議院議員総選挙
		中央区	114, 634	中央区	112, 766	中央区	227, 400	—	
		南区	72, 935	南区	75, 030	南区	147, 965	—	
		14区計	231, 609	14区計	230, 849	14区計	462, 458	—	
		緑区	27, 884	緑区	27, 737	緑区	55, 621	—	
		南区	43, 240	南区	43, 622	南区	86, 862	—	
		16区計	71, 124	16区計	71, 359	16区計	142, 483	—	
		合計	302, 733	合計	302, 208	合計	604, 941	100. 31	

(4) 年齢別選挙人名簿登録者数

令和3年10月18日現在

年齢	居住年数			3年未満			3年～5年未満			5年～10年未満			10年以上			合計		
	男	女	計	男	女	計	男	女	計	男	女	計	男	女	計			
18～19歳	439	583	1,022	89	85	174	278	278	556	5,838	5,517	11,355	6,644	6,463	13,107			
20～24歳	3,924	4,544	8,468	823	790	1,613	603	619	1,222	13,188	12,417	25,605	18,538	18,370	36,908			
25～29歳	6,064	5,700	11,764	2,358	2,266	4,624	1,789	1,737	3,526	8,924	8,535	17,459	19,135	18,238	37,373			
30～34歳	4,442	3,862	8,304	2,562	2,486	5,048	3,921	3,674	7,595	8,416	7,462	15,878	19,341	17,484	36,825			
35～39歳	3,126	2,426	5,552	2,188	1,855	4,043	4,892	4,668	9,560	11,696	10,753	22,449	21,902	19,702	41,604			
40～44歳	2,099	1,593	3,692	1,634	1,293	2,927	4,364	3,803	8,167	16,937	15,947	32,884	25,034	22,636	47,670			
45～49歳	1,835	1,270	3,105	1,297	950	2,247	3,353	2,819	6,172	24,680	22,709	47,389	31,165	27,748	58,913			
50～54歳	1,538	1,110	2,648	986	732	1,718	2,570	1,767	4,337	26,104	24,307	50,411	31,198	27,916	59,114			
55～59歳	1,042	750	1,792	694	536	1,230	1,599	1,198	2,797	21,251	19,683	40,934	24,586	22,167	46,753			
60～64歳	768	528	1,296	527	367	894	1,155	898	2,053	17,503	16,885	34,388	19,953	18,678	38,631			
65～69歳	554	449	1,003	403	305	708	1,087	823	1,910	17,762	18,502	36,264	19,806	20,079	39,885			
70～74歳	531	490	1,021	332	340	672	944	924	1,868	22,337	25,533	47,870	24,144	27,287	51,431			
75～79歳	272	378	650	204	238	442	513	643	1,156	16,794	20,305	37,099	17,783	21,564	39,347			
80歳以上	529	1,227	1,756	265	698	963	575	1,339	1,914	22,135	30,612	52,747	23,504	33,876	57,380			
合計	27,163	24,910	52,073	14,362	12,941	27,303	27,643	25,190	52,833	233,565	239,167	472,732	302,733	302,208	604,941			

(5) 年齢別選挙人名簿登録者数グラフ

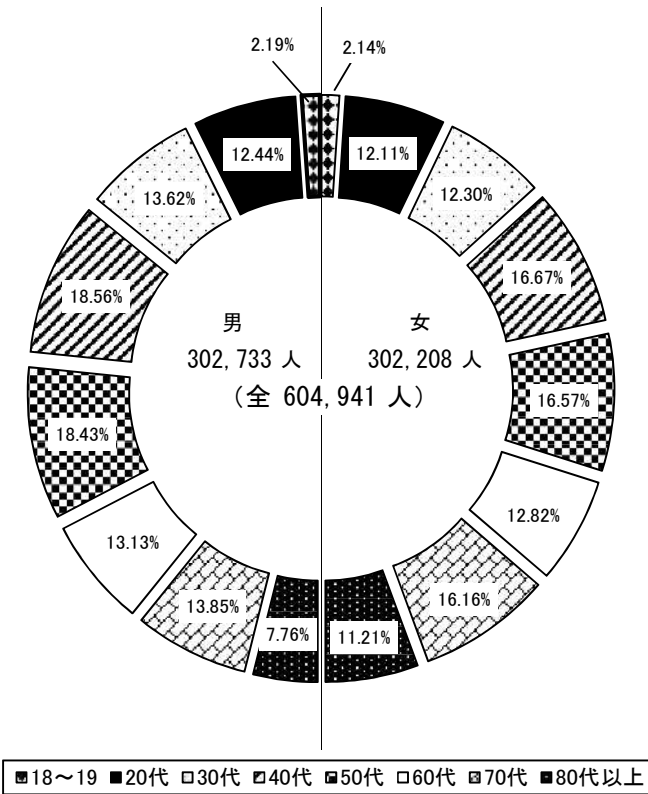

(6) 居住年数別グラフ

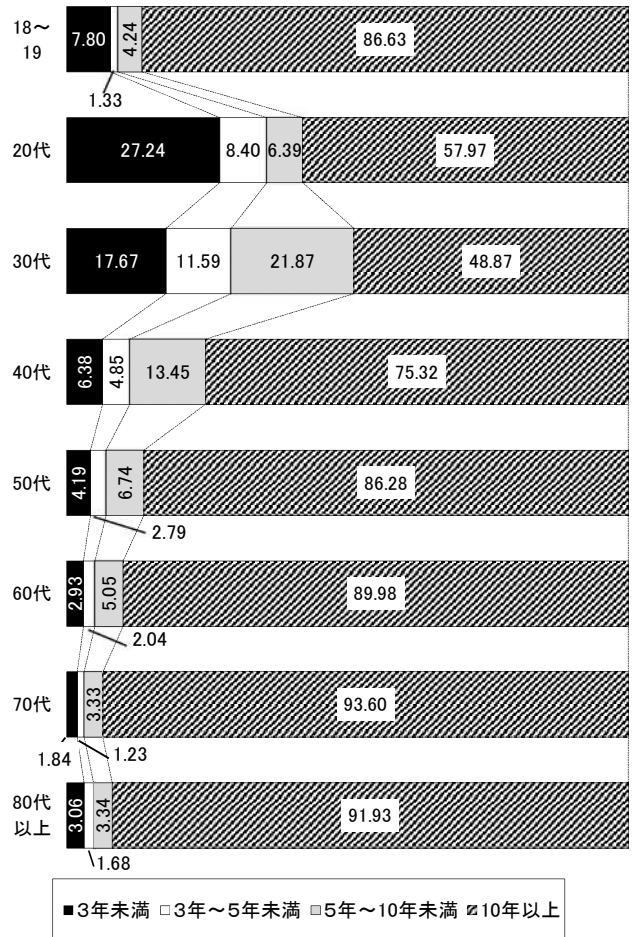

3 投票

(1) 選挙区及び開票区別投票に関する調

区分	性別	選挙の別	選挙当日の有権者数	投票者数	棄権者数	投票率 (%)	棄権率 (%)	
								開票区
第14区選挙区	緑区第1開票区 【投票確定時刻】 小選挙区22:05 比例代表22:05 国民審査22:05	男	小選挙区	43,797	24,369	19,428	55.64	44.36
			比例代表		24,366	19,431	55.63	44.37
			国民審査		43,764	24,297	19,467	55.52
		女	小選挙区	42,895	23,971	18,924	55.88	44.12
			比例代表		23,968	18,927	55.88	44.12
			国民審査		42,854	23,922	18,932	55.82
	計	小選挙区	86,692	48,340	38,352	55.76	44.24	
		比例代表		48,334	38,358	55.75	44.25	
		国民審査		86,618	48,219	38,399	55.67	44.33
	中央区開票区 【投票確定時刻】 小選挙区22:15 比例代表22:15 国民審査22:15	男	小選挙区	114,188	61,086	53,102	53.50	46.50
			比例代表		61,081	53,107	53.49	46.51
			国民審査		114,125	60,897	53,228	53.36
		女	小選挙区	112,439	61,423	51,016	54.63	45.37
			比例代表		61,425	51,014	54.63	45.37
			国民審査		112,342	61,285	51,057	54.55
		計	小選挙区	226,627	122,509	104,118	54.06	45.94
			比例代表		122,506	104,121	54.06	45.94
			国民審査		226,467	122,182	104,285	53.95
	南区第1開票区 【投票確定時刻】 小選挙区22:15 比例代表22:15 国民審査22:15	男	小選挙区	72,644	43,007	29,637	59.20	40.80
			比例代表		42,998	29,646	59.19	40.81
			国民審査		72,513	42,844	29,669	59.08
女		小選挙区	74,781	44,235	30,546	59.15	40.85	
		比例代表		44,235	30,546	59.15	40.85	
		国民審査		74,668	44,145	30,523	59.12	40.88
計		小選挙区	147,425	87,242	60,183	59.18	40.82	
		比例代表		87,233	60,192	59.17	40.83	
		国民審査		147,181	86,989	60,192	59.10	40.90
第16区選挙区	緑区第2開票区 【投票確定時刻】 小選挙区22:05 比例代表22:05 国民審査22:05	男	小選挙区	27,805	16,157	11,648	58.11	41.89
			比例代表		16,154	11,651	58.10	41.90
			国民審査		27,783	16,123	11,660	58.03
		女	小選挙区	27,693	16,099	11,594	58.13	41.87
			比例代表		16,098	11,595	58.13	41.87
			国民審査		27,662	16,085	11,577	58.15
	計	小選挙区	55,498	32,256	23,242	58.12	41.88	
		比例代表		32,252	23,246	58.11	41.89	
		国民審査		55,445	32,208	23,237	58.09	41.91
	南区第2開票区 【投票確定時刻】 小選挙区22:15 比例代表22:15 国民審査22:15	男	小選挙区	43,056	23,428	19,628	54.41	45.59
			比例代表		23,435	19,621	54.43	45.57
			国民審査		43,020	23,343	19,677	54.26
		女	小選挙区	43,509	24,216	19,293	55.66	44.34
			比例代表		24,220	19,289	55.67	44.33
			国民審査		43,446	24,165	19,281	55.62
計		小選挙区	86,565	47,644	38,921	55.04	44.96	
		比例代表		47,655	38,910	55.05	44.95	
		国民審査		86,466	47,508	38,958	54.94	45.06
合計	男	小選挙区	301,490	168,047	133,443	55.74	44.26	
		比例代表		168,034	133,456	55.73	44.27	
		国民審査		301,205	167,504	133,701	55.61	44.39
	女	小選挙区	301,317	169,944	131,373	56.40	43.60	
		比例代表		169,946	131,371	56.40	43.60	
		国民審査		300,972	169,602	131,370	56.35	43.65
	計	小選挙区	602,807	337,991	264,816	56.07	43.93	
		比例代表		337,980	264,827	56.07	43.93	
		国民審査		602,177	337,106	265,071	55.98	44.02

小選挙区と比例代表については在外投票を含む。

(第14区選挙区市計：選挙当日の有権者数 460,744人 投票率 56.02%)

(第16区選挙区市計：選挙当日の有権者数 142,063人 投票率 56.24%)

(第16区選挙区全体：選挙当日の有権者数 466,042人 投票率 55.35%)

(2) 選挙執行状況（市計）

選挙執行年月日	選挙別	選挙当日の有権者			投票者数			投票率 (%)			
		男	女	計	男	女	計	男	女	計	
平成	12. 6. 25	小選挙区	241,487	229,958	471,445	138,310	134,070	272,380	57.27	58.30	57.78
		比例代表	241,706	230,106	471,812	138,391	134,152	272,543	57.26	58.30	57.77
	15. 11. 9	小選挙区	249,551	239,095	488,646	136,515	133,050	269,565	54.70	55.65	55.17
		比例代表	249,832	239,311	489,143	136,533	133,076	269,609	54.65	55.61	55.12
	17. 9. 11	小選挙区	252,204	242,993	495,197	161,221	159,963	321,184	63.92	65.83	64.86
		比例代表	252,505	243,240	495,745	161,291	160,011	321,302	63.88	65.78	64.81
	21. 8. 30	小選挙区	287,268	279,458	566,726	193,276	189,444	382,720	67.28	67.79	67.53
		比例代表				193,243	189,429	382,672	67.27	67.78	67.52
	24. 12. 16	小選挙区	289,715	284,818	574,533	172,512	168,058	340,570	59.55	59.01	59.28
		比例代表				172,495	168,059	340,554	59.54	59.01	59.27
	26. 12. 14	小選挙区	292,071	288,600	580,671	158,765	154,040	312,805	54.36	53.37	53.87
		比例代表				158,753	154,050	312,803	54.35	53.38	53.87
	29. 10. 22	小選挙区	300,291	297,641	597,932	156,556	154,081	310,637	52.13	51.77	51.95
		比例代表				156,545	154,086	310,631	52.13	51.77	51.95
令和 3. 10. 31	小選挙区	301,490	301,317	602,807	168,047	169,944	337,991	55.74	56.40	56.07	
	比例代表				168,034	169,946	337,980	55.73	56.40	56.07	

平成12年から比例区については在外投票を含み、平成21年から選挙区・比例区において在外投票を含む。

(3) 選挙別当日有権者数、投票者数、棄権者数及び投票率グラフ（小選挙区：市計）

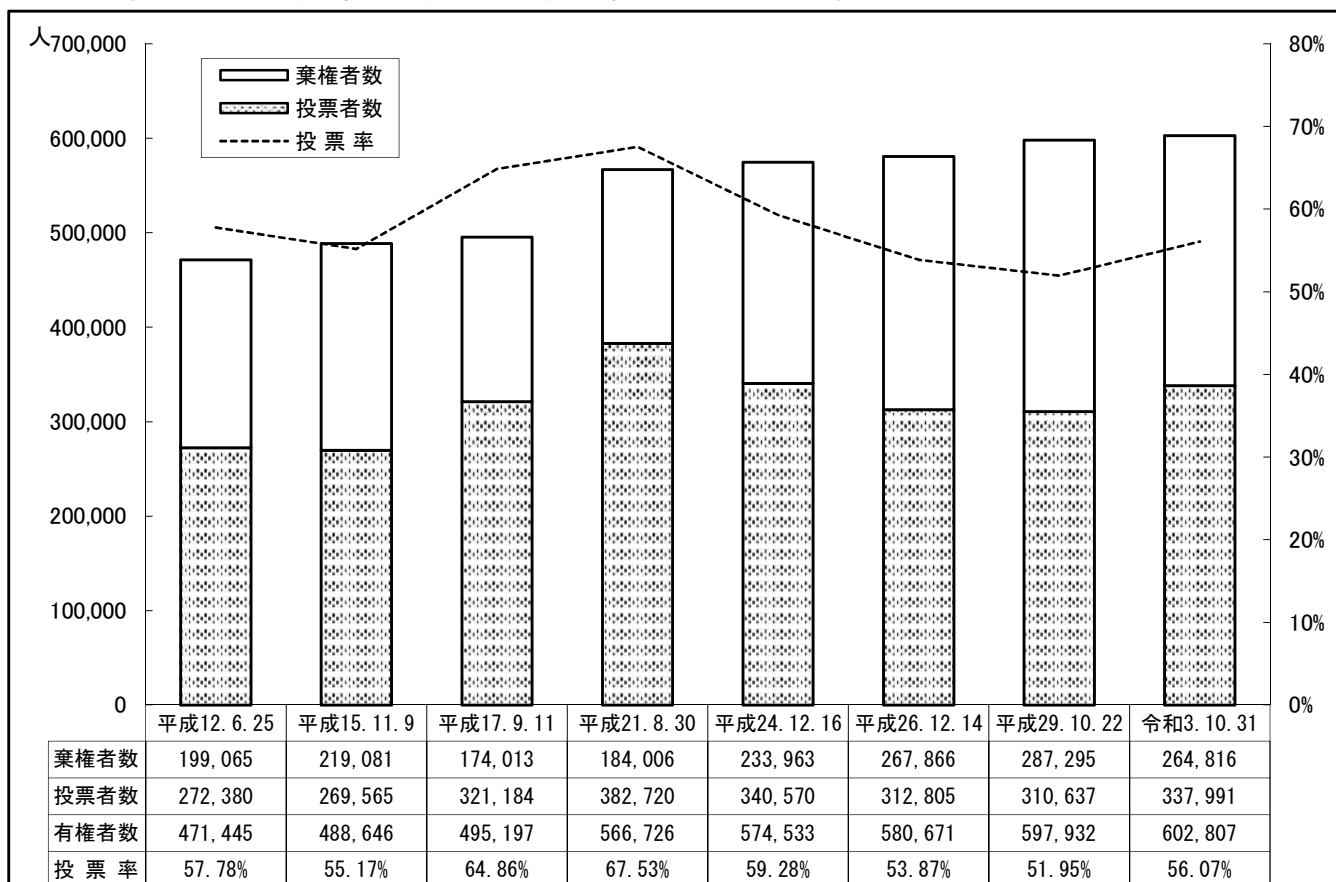

(4) 時間別投票者数及び投票率 (小選挙区)

区分	選挙区	開票区	性別	9時	10時	11時	14時	16時	18時	19時30分	確定
投票者数	第14区	緑区第1開票区	男	1,627	2,887	4,583	8,829	11,717	13,945	15,351	24,369
			女	1,026	1,989	3,661	7,814	10,727	12,986	14,273	23,971
			計	2,653	4,876	8,244	16,643	22,444	26,931	29,624	48,340
		中央区開票区	男	4,651	8,220	12,948	24,456	31,695	38,408	42,399	61,086
			女	3,161	6,089	10,829	22,906	30,336	37,278	41,133	61,423
			計	7,812	14,309	23,777	47,362	62,031	75,686	83,532	122,509
		南区第1開票区	男	2,981	5,322	8,384	16,521	21,883	26,776	29,847	43,007
			女	2,076	4,027	7,137	16,119	21,776	26,949	30,105	44,235
			計	5,057	9,349	15,521	32,640	43,659	53,725	59,952	87,242
	第16区	緑区第2開票区	男	1,203	2,440	4,130	6,850	8,361	9,621	10,425	16,157
			女	801	1,878	3,475	6,331	7,836	9,154	9,933	16,099
			計	2,004	4,318	7,605	13,181	16,197	18,775	20,358	32,256
		南区第2開票区	男	1,757	3,240	5,067	10,062	12,515	14,566	15,985	23,428
			女	1,199	2,431	4,307	9,639	12,228	14,529	15,950	24,216
			計	2,956	5,671	9,374	19,701	24,743	29,095	31,935	47,644
合計	男	12,219	22,109	35,112	66,718	86,171	103,316	114,007	168,047		
	女	8,263	16,414	29,409	62,809	82,903	100,896	111,394	169,944		
	計	20,482	38,523	64,521	129,527	169,074	204,212	225,401	337,991		
投票率 (%)	第14区	緑区第1開票区	男	3.71%	6.59%	10.46%	20.16%	26.75%	31.84%	35.05%	55.64%
			女	2.39%	4.64%	8.53%	18.22%	25.01%	30.27%	33.27%	55.88%
			計	3.06%	5.62%	9.51%	19.20%	25.89%	31.07%	34.17%	55.76%
		中央区開票区	男	4.07%	7.20%	11.34%	21.42%	27.76%	33.64%	37.13%	53.50%
			女	2.81%	5.42%	9.63%	20.37%	26.98%	33.15%	36.58%	54.63%
			計	3.45%	6.31%	10.49%	20.90%	27.37%	33.40%	36.86%	54.06%
		南区第1開票区	男	4.10%	7.33%	11.54%	22.74%	30.12%	36.86%	41.09%	59.20%
			女	2.78%	5.39%	9.54%	21.55%	29.12%	36.04%	40.26%	59.15%
			計	3.43%	6.34%	10.53%	22.14%	29.61%	36.44%	40.67%	59.18%
	第16区	緑区第2開票区	男	4.33%	8.78%	14.85%	24.64%	30.07%	34.60%	37.49%	58.11%
			女	2.89%	6.78%	12.55%	22.86%	28.30%	33.06%	35.87%	58.13%
			計	3.61%	7.78%	13.70%	23.75%	29.18%	33.83%	36.68%	58.12%
		南区第2開票区	男	4.08%	7.53%	11.77%	23.37%	29.07%	33.83%	37.13%	54.41%
			女	2.76%	5.59%	9.90%	22.15%	28.10%	33.39%	36.66%	55.66%
			計	3.41%	6.55%	10.83%	22.76%	28.58%	33.61%	36.89%	55.04%
合計	男	4.05%	7.33%	11.65%	22.13%	28.58%	34.27%	37.81%	55.74%		
	女	2.74%	5.45%	9.76%	20.84%	27.51%	33.49%	36.97%	56.40%		
	計	3.40%	6.39%	10.70%	21.49%	28.05%	33.88%	37.39%	56.07%		

(5) 時間別投票率グラフ (小選挙区：市計)

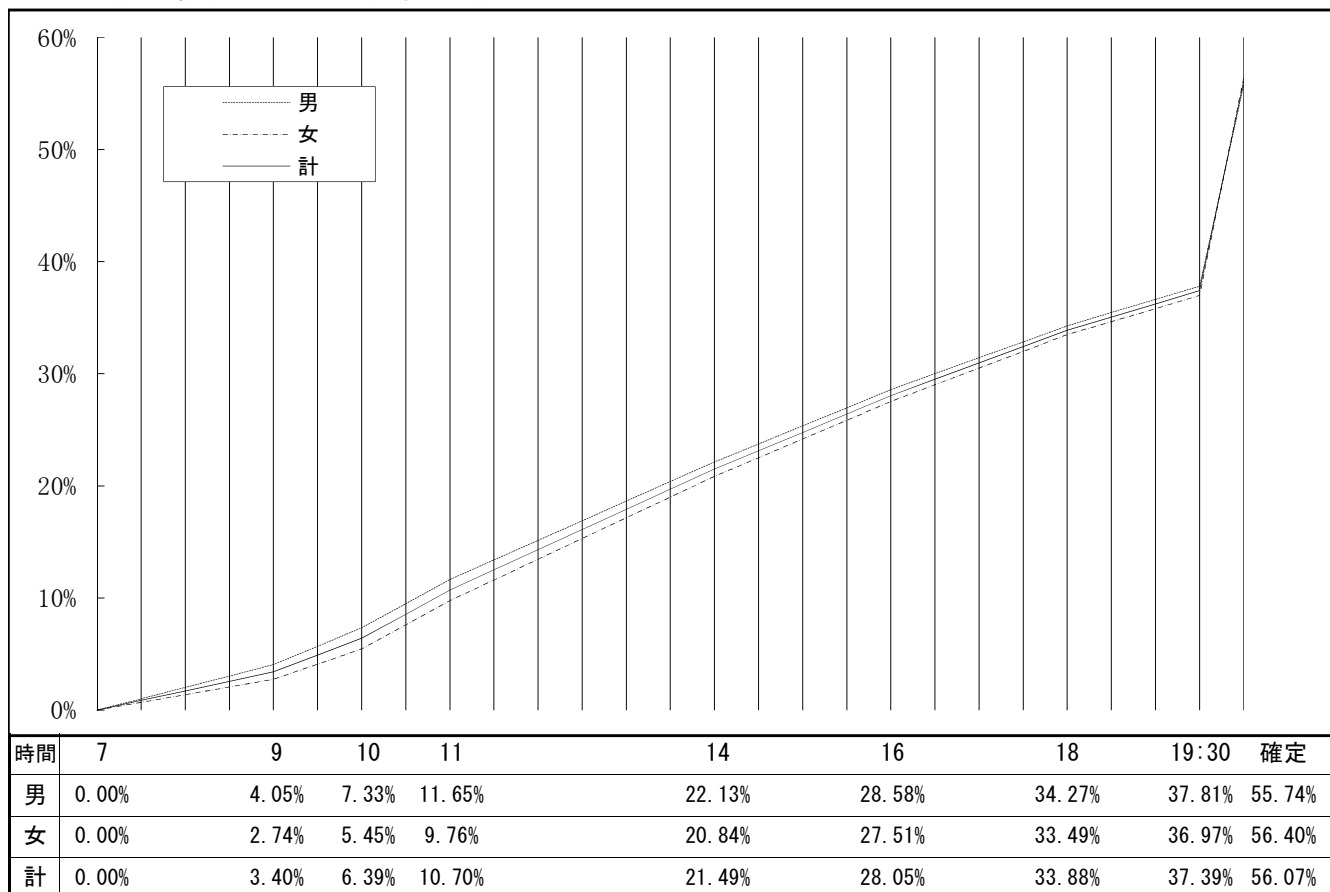

(6) 投票区別投票に関する調

ア 緑区 (上段—小選挙区 中段—比例代表 下段—国民審査 (在外投票は、上段—小選挙区 下段—比例代表))

投票区	投票所 (所在地)	選挙の別	選挙当日の有権者数			投票者数			投票率(%)			順位
			男	女	計	男	女	計	男	女	計	
在外投票	緑区第1開票区 (第14区)	小選	33	41	74	11	7	18	33.33	17.07	24.32	/
		比例				11	7	18	33.33	17.07	24.32	
	緑区第2開票区 (第16区)	小選	22	31	53	2	4	6	9.09	12.90	11.32	
		比例				2	4	6	9.09	12.90	11.32	
1	市立宮上児童館 (緑区東橋本3丁目15番9号)	小選	4,101	3,829	7,930	2,282	2,134	4,416	55.64	55.73	55.69	38
		比例				2,282	2,134	4,416	55.64	55.73	55.69	38
		国審				2,278	2,131	4,409	55.55	55.65	55.60	38
2	市立宮上小学校 屋内運動場 (緑区橋本4丁目11番1号)	小選	2,075	2,137	4,212	1,198	1,225	2,423	57.73	57.32	57.53	31
		比例				1,198	1,225	2,423	57.73	57.32	57.53	31
		国審				1,194	1,221	2,415	57.54	57.14	57.34	31
3	市立旭小学校 屋内運動場 (緑区橋本6丁目15番27号)	小選	4,921	4,784	9,705	2,876	2,872	5,748	58.44	60.03	59.23	23
		比例				2,876	2,871	5,747	58.44	60.01	59.22	23
		国審				2,870	2,865	5,735	58.32	59.89	59.09	24
4	緑区合同庁舎 4階 集団指導室 (緑区西橋本5丁目3番21号)	小選	3,070	3,086	6,156	1,907	1,938	3,845	62.12	62.80	62.46	15
		比例				1,906	1,938	3,844	62.08	62.80	62.44	15
		国審				1,901	1,936	3,837	61.92	62.73	62.33	15
5	市立橋本小学校 屋内運動場 (緑区橋本1丁目12番20号)	小選	4,832	4,669	9,501	2,783	2,648	5,431	57.60	56.71	57.16	32
		比例				2,784	2,648	5,432	57.62	56.71	57.17	32
		国審				2,780	2,646	5,426	57.53	56.67	57.11	32
6	市立当麻田小学校 屋内運動場 (緑区相原1丁目14番1号)	小選	2,671	2,564	5,235	1,589	1,462	3,051	59.49	57.02	58.28	29
		比例				1,587	1,460	3,047	59.42	56.94	58.20	29
		国審				1,584	1,458	3,042	59.30	56.86	58.11	29
7	市立相原公民館 大会議室 (緑区相原4丁目14番12号)	小選	2,842	2,802	5,644	1,648	1,653	3,301	57.99	58.99	58.49	27
		比例				1,647	1,653	3,300	57.95	58.99	58.47	27
		国審				1,642	1,650	3,292	57.78	58.89	58.33	28
8	二本松集会所 (緑区二本松4丁目16番4号)	小選	2,189	2,146	4,335	1,239	1,216	2,455	56.60	56.66	56.63	34
		比例				1,239	1,216	2,455	56.60	56.66	56.63	34
		国審				1,235	1,214	2,449	56.42	56.57	56.49	34
9	市立二本松こども センター (緑区二本松2丁目1番1号)	小選	3,532	3,440	6,972	1,838	1,830	3,668	52.04	53.20	52.61	49
		比例				1,838	1,829	3,667	52.04	53.17	52.60	49
		国審				1,835	1,827	3,662	51.95	53.11	52.52	49
10	上九沢集会所 (緑区上九沢4番地19)	小選	2,488	2,661	5,149	1,295	1,369	2,664	52.05	51.45	51.74	51
		比例				1,295	1,369	2,664	52.05	51.45	51.74	51
		国審				1,291	1,365	2,656	51.89	51.30	51.58	50
11	市立大沢公民館 大会議室 (緑区大島1776番地5)	小選	4,320	4,196	8,516	2,270	2,236	4,506	52.55	53.29	52.91	46
		比例				2,269	2,236	4,505	52.52	53.29	52.90	46
		国審				2,265	2,231	4,496	52.43	53.17	52.79	46
12	常盤自治会館 (緑区大島2230番地4)	小選	2,649	2,552	5,201	1,322	1,285	2,607	49.91	50.35	50.12	54
		比例				1,322	1,285	2,607	49.91	50.35	50.12	54
		国審				1,318	1,284	2,602	49.75	50.31	50.03	54
13	市立作の口小学校 屋内運動場 (緑区下九沢459番地1)	小選	1,337	1,268	2,605	679	652	1,331	50.79	51.42	51.09	52
		比例				679	652	1,331	50.79	51.42	51.09	52
		国審				676	650	1,326	50.56	51.26	50.90	52
14	市立九沢小学校 屋内運動場 (緑区大島1859番地3)	小選	2,737	2,720	5,457	1,432	1,444	2,876	52.32	53.09	52.70	48
		比例				1,433	1,445	2,878	52.36	53.13	52.74	48
		国審				1,428	1,444	2,872	52.17	53.09	52.63	48
第14区選挙区 緑区第1開票区	小選	43,797	42,895	86,692	24,369	23,971	48,340	55.64	55.88	55.76	/	
	比例				24,366	23,968	48,334	55.63	55.88	55.75		
	国審				43,764	42,854	86,618	24,297	23,922	48,219		55.52
15	城山自治会館 (緑区城山2丁目4番54号)	小選	924	902	1,826	487	491	978	52.71	54.43	53.56	43
		比例				487	491	978	52.71	54.43	53.56	43
		国審				487	490	977	52.71	54.32	53.50	43
16	城山総合事務所 第1別館2階B会議室 (緑区久保沢1丁目3番1号)	小選	2,053	2,145	4,198	1,089	1,167	2,256	53.04	54.41	53.74	42
		比例				1,089	1,167	2,256	53.04	54.41	53.74	42
		国審				1,085	1,166	2,251	52.85	54.36	53.62	42

投票区	投票所 (所在地)	選挙 の別	選挙当日の有権者数			投票者数			投票率(%)			順位
			男	女	計	男	女	計	男	女	計	
17	原 宿 自 治 会 館 (緑区原宿4丁目1番1号)	小選	2,608	2,590	5,198	1,426	1,404	2,830	54.68	54.21	54.44	40
		比例				1,425	1,404	2,829	54.64	54.21	54.42	40
		国審				1,419	1,404	2,823	54.41	54.21	54.31	40
18	町 屋 自 治 会 館 (緑区町屋4丁目27番14号)	小選	2,151	2,166	4,317	1,145	1,157	2,302	53.23	53.42	53.32	44
		比例				1,144	1,157	2,301	53.18	53.42	53.30	44
		国審				1,144	1,157	2,301	53.18	53.42	53.30	44
19	城 北 セ ン タ ー (緑区広田15番11号)	小選	394	380	774	226	210	436	57.36	55.26	56.33	35
		比例				226	210	436	57.36	55.26	56.33	35
		国審				226	210	436	57.36	55.26	56.33	35
20	中 沢 自 治 会 館 (緑区中沢573番地)	小選	378	372	750	226	230	456	59.79	61.83	60.80	18
		比例				226	230	456	59.79	61.83	60.80	18
		国審				226	230	456	59.79	61.83	60.80	18
21	小 倉 自 治 会 館 (緑区小倉525番地)	小選	244	220	464	171	165	336	70.08	75.00	72.41	2
		比例				171	165	336	70.08	75.00	72.41	2
		国審				171	165	336	70.08	75.00	72.41	2
22	葉 山 島 セ ン タ ー (緑区葉山島359番地)	小選	136	144	280	97	102	199	71.32	70.83	71.07	3
		比例				97	102	199	71.32	70.83	71.07	3
		国審				96	102	198	70.59	70.83	70.71	4
23	若 葉 台 自 治 会 館 (緑区若葉台4丁目1番地5)	小選	958	1,013	1,971	713	760	1,473	74.43	75.02	74.73	1
		比例				713	760	1,473	74.43	75.02	74.73	1
		国審				713	760	1,473	74.43	75.02	74.73	1
24	市 立 三 井 地 域 セ ン タ ー 観 覧 室 (緑区三井394番地1)	小選	365	337	702	204	208	412	55.89	61.72	58.69	26
		比例				204	208	412	55.89	61.72	58.69	26
		国審				204	208	412	55.89	61.72	58.69	26
25	名 手 自 治 会 館 (緑区三井929番地)	小選	69	67	136	34	35	69	49.28	52.24	50.74	53
		比例				34	35	69	49.28	52.24	50.74	53
		国審				34	35	69	49.28	52.24	50.74	53
26	市 立 小 網 地 域 セ ン タ ー 集 会 室 (緑区太井252番地1)	小選	1,311	1,381	2,692	702	722	1,424	53.55	52.28	52.90	47
		比例				702	722	1,424	53.55	52.28	52.90	47
		国審				700	721	1,421	53.39	52.21	52.79	47
27	津 久 井 保 健 セ ン タ ー 2 階 集 団 指 導 室 (緑区中野613番地2)	小選	1,943	1,963	3,906	1,020	1,058	2,078	52.50	53.90	53.20	45
		比例				1,020	1,058	2,078	52.50	53.90	53.20	45
		国審				1,019	1,057	2,076	52.44	53.85	53.15	45
28	市 立 尾 崎 罎 堂 記 念 館 多 目 的 的 室 (緑区又野691番地)	小選	874	844	1,718	504	460	964	57.67	54.50	56.11	36
		比例				504	460	964	57.67	54.50	56.11	36
		国審				503	459	962	57.55	54.38	56.00	36
29	市 立 津 久 井 中 央 地 域 セ ン タ ー 会 議 室 (緑区三ヶ木414番地)	小選	1,147	1,147	2,294	673	660	1,333	58.67	57.54	58.11	30
		比例				672	660	1,332	58.59	57.54	58.06	30
		国審				672	660	1,332	58.59	57.54	58.06	30
30	津 久 井 ク リ ー ン セ ン タ ー 管 理 棟 1 階 会 議 室 (緑区青山3385番地2)	小選	190	157	347	116	99	215	61.05	63.06	61.96	16
		比例				116	99	215	61.05	63.06	61.96	16
		国審				116	99	215	61.05	63.06	61.96	16
31	市 立 串 川 地 域 セ ン タ ー 多 目 的 的 ホ ー ル (緑区青山1012番地)	小選	930	911	1,841	524	521	1,045	56.34	57.19	56.76	33
		比例				524	521	1,045	56.34	57.19	56.76	33
		国審				524	521	1,045	56.34	57.19	56.76	33
32	市 立 串 川 中 学 校 屋 内 運 動 場 (緑区長竹1469番地)	小選	995	1,010	2,005	556	562	1,118	55.88	55.64	55.76	37
		比例				556	562	1,118	55.88	55.64	55.76	37
		国審				555	561	1,116	55.78	55.54	55.66	37
33	市 立 串 川 ひ が し 地 域 セ ン タ ー 集 会 室 (緑区根小屋1619番地1)	小選	1,424	1,349	2,773	833	820	1,653	58.50	60.79	59.61	21
		比例				833	820	1,653	58.50	60.79	59.61	21
		国審				833	818	1,651	58.50	60.64	59.54	20
34	市 立 鳥 屋 地 域 セ ン タ ー 講 堂 (緑区鳥屋1064番地)	小選	757	707	1,464	463	436	899	61.16	61.67	61.41	17
		比例				463	436	899	61.16	61.67	61.41	17
		国審				460	436	896	60.77	61.67	61.20	17
35	青 野 原 自 治 会 館 (緑区青野原1305番地)	小選	379	375	754	225	221	446	59.37	58.93	59.15	25
		比例				225	221	446	59.37	58.93	59.15	25
		国審				224	221	445	59.10	58.93	59.02	25

投票区	投票所 (所在地)	選挙 の別	選挙当日の有権者数			投票者数			投票率(%)			順位
			男	女	計	男	女	計	男	女	計	
36	長野会館 (緑区青野原2966番地1)	小選	287	255	542	177	147	324	61.67	57.65	59.78	20
		比例				177	147	324	61.67	57.65	59.78	20
		国審				175	147	322	60.98	57.65	59.41	22
37	荒丸会館 (緑区青根476番地9)	小選	37	35	72	24	18	42	64.86	51.43	58.33	28
		比例				24	18	42	64.86	51.43	58.33	28
		国審				24	18	42	64.86	51.43	58.33	27
38	旧青根中学校 屋内運動場 (緑区青根1926番地)	小選	185	224	409	121	122	243	65.41	54.46	59.41	22
		比例				121	122	243	65.41	54.46	59.41	22
		国審				121	122	243	65.41	54.46	59.41	21
39	音久和自治会館 (緑区青根2978番地1)	小選	15	23	38	11	16	27	73.33	69.57	71.05	4
		比例				11	16	27	73.33	69.57	71.05	4
		国審				11	16	27	73.33	69.57	71.05	3
40	市立相模湖公民館 コミュニティホール (緑区与瀬1134番地3)	小選	855	942	1,797	572	608	1,180	66.90	64.54	65.66	6
		比例				572	608	1,180	66.90	64.54	65.66	6
		国審				571	608	1,179	66.78	64.54	65.61	6
41	小原集会所 (緑区小原697番地9)	小選	177	148	325	115	96	211	64.97	64.86	64.92	7
		比例				115	96	211	64.97	64.86	64.92	7
		国審				115	96	211	64.97	64.86	64.92	7
42	市立千木良公民館 (緑区千木良991番地1)	小選	750	713	1,463	453	435	888	60.40	61.01	60.70	19
		比例				453	435	888	60.40	61.01	60.70	19
		国審				452	435	887	60.27	61.01	60.63	19
43	市立内郷小学校 屋内運動場 (緑区寸沢嵐833番地)	小選	1,661	1,553	3,214	996	906	1,902	59.96	58.34	59.18	24
		比例				996	906	1,902	59.96	58.34	59.18	24
		国審				996	906	1,902	59.96	58.34	59.18	23
44	シュタイナー学園 吉野校舎屋内運動場 (緑区吉野403番地1)	小選	453	473	926	282	301	583	62.25	63.64	62.96	13
		比例				282	301	583	62.25	63.64	62.96	13
		国審				282	301	583	62.25	63.64	62.96	13
45	市立藤野中央公民館 交流スペース (緑区小淵1992番地)	小選	757	773	1,530	507	483	990	66.97	62.48	64.71	9
		比例				507	482	989	66.97	62.35	64.64	9
		国審				507	483	990	66.97	62.48	64.71	8
46	市立沢井公民館 (緑区澤井936番地)	小選	228	224	452	148	136	284	64.91	60.71	62.83	14
		比例				148	136	284	64.91	60.71	62.83	14
		国審				147	136	283	64.47	60.71	62.61	14
47	篠原の里センター 保育室 (緑区牧野2881番地)	小選	77	72	149	46	48	94	59.74	66.67	63.09	12
		比例				46	48	94	59.74	66.67	63.09	12
		国審				46	48	94	59.74	66.67	63.09	12
48	市立藤野農村環境改善 センター和室会議室 (緑区牧野4232番地)	小選	303	305	608	197	197	394	65.02	64.59	64.80	8
		比例				197	197	394	65.02	64.59	64.80	8
		国審				196	197	393	64.69	64.59	64.64	9
49	市立牧郷体育館 (緑区牧野7029番地)	小選	234	189	423	125	108	233	53.42	57.14	55.08	39
		比例				125	108	233	53.42	57.14	55.08	39
		国審				125	108	233	53.42	57.14	55.08	39
50	旧菅井小学校 多目的室 (緑区牧野11695番地)	小選	75	83	158	49	36	85	65.33	43.37	53.80	41
		比例				49	36	85	65.33	43.37	53.80	41
		国審				49	36	85	65.33	43.37	53.80	41
51	市立藤野小学校 屋内運動場 (緑区日連549番地)	小選	692	692	1,384	435	451	886	62.86	65.17	64.02	10
		比例				435	451	886	62.86	65.17	64.02	10
		国審				432	451	883	62.43	65.17	63.80	10
52	シュタイナー学園 名倉校舎屋内運動場 (緑区名倉2805番地1)	小選	424	464	888	278	317	595	65.57	68.32	67.00	5
		比例				278	317	595	65.57	68.32	67.00	5
		国審				278	317	595	65.57	68.32	67.00	5
53	上河原集会所 (緑区佐野川2155番地4)	小選	121	101	222	77	64	141	63.64	63.37	63.51	11
		比例				77	64	141	63.64	63.37	63.51	11
		国審				77	64	141	63.64	63.37	63.51	11
54	市立佐野川公民館 2階会議室2 (緑区佐野川2903番地)	小選	222	213	435	108	118	226	48.65	55.40	51.95	50
		比例				108	118	226	48.65	55.40	51.95	50
		国審				108	116	224	48.65	54.46	51.49	51

投票区	投票所 (所在地)	選挙 の別	選挙当日の有権者数			投票者数			投票率(%)			順位
			男	女	計	男	女	計	男	女	計	
第16区選挙区 緑区第2開票区		小選	27,805	27,693	55,498	16,157	16,099	32,256	58.11	58.13	58.12	
		比例				16,154	16,098	32,252	58.10	58.13	58.11	
		国審	27,783	27,662	55,445	16,123	16,085	32,208	58.03	58.15	58.09	
緑区計		小選	71,602	70,588	142,190	40,526	40,070	80,596	56.60	56.77	56.68	
		比例				40,520	40,066	80,586	56.59	56.76	56.67	
		国審	71,547	70,516	142,063	40,420	40,007	80,427	56.49	56.73	56.61	

イ 中央区

投票区	投票所 (所在地)	選挙 の別	選挙当日の有権者数			投票者数			投票率(%)			順位
			男	女	計	男	女	計	男	女	計	
在外投票	中央区開票区 (第14区)	小選				18	21	39	28.57	21.65	24.38	
		比例	63	97	160	19	21	40	30.16	21.65	25.00	
1	市立横山公民館 大会議室 (中央区横山台1丁目20番10号)	小選				1,754	1,667	3,421	53.26	53.34	53.30	24
		比例	3,293	3,125	6,418	1,754	1,667	3,421	53.26	53.34	53.30	24
		国審				1,752	1,666	3,418	53.20	53.31	53.26	24
2	横山あじさいハイッ 集会所 (中央区横山4丁目5番8号)	小選				1,283	1,469	2,752	57.25	60.65	59.02	5
		比例	2,241	2,422	4,663	1,283	1,469	2,752	57.25	60.65	59.02	5
		国審				1,280	1,469	2,749	57.12	60.65	58.95	4
3	市立星が丘公民館 大会議室 (中央区星が丘3丁目1番38号)	小選				2,043	2,035	4,078	54.47	54.81	54.64	17
		比例	3,751	3,713	7,464	2,043	2,035	4,078	54.47	54.81	54.64	17
		国審				2,036	2,032	4,068	54.28	54.73	54.50	17
4	千代田保育園 (中央区千代田4丁目5番12号)	小選				1,342	1,360	2,702	53.32	55.17	54.24	20
		比例	2,517	2,465	4,982	1,342	1,360	2,702	53.32	55.17	54.24	20
		国審				1,339	1,359	2,698	53.20	55.13	54.15	20
5	市立並木小学校 屋内運動場 (中央区並木2丁目16番1号)	小選				1,056	1,128	2,184	60.17	60.06	60.12	2
		比例	1,755	1,878	3,633	1,056	1,128	2,184	60.17	60.06	60.12	2
		国審				1,052	1,127	2,179	59.94	60.01	59.98	2
6	市立陽光台保育園ホール (中央区陽光台3丁目19番1号)	小選				2,057	2,150	4,207	55.85	57.00	56.43	11
		比例	3,683	3,772	7,455	2,057	2,151	4,208	55.85	57.03	56.45	11
		国審				2,048	2,144	4,192	55.61	56.84	56.23	11
7	県営上溝団地集会室 (中央区光が丘3丁目7番11号)	小選				825	961	1,786	58.39	58.92	58.67	6
		比例	1,413	1,631	3,044	824	960	1,784	58.32	58.86	58.61	7
		国審				819	954	1,773	57.96	58.49	58.25	7
8	市立緑が丘中学校 屋内運動場 (中央区緑が丘1丁目28番1号)	小選				1,357	1,368	2,725	57.45	59.87	58.64	7
		比例	2,362	2,285	4,647	1,357	1,368	2,725	57.45	59.87	58.64	6
		国審				1,354	1,366	2,720	57.32	59.78	58.53	6
9	市立青葉児童館 (中央区並木3丁目18番16号)	小選				1,284	1,307	2,591	58.87	59.84	59.36	3
		比例	2,181	2,184	4,365	1,284	1,307	2,591	58.87	59.84	59.36	3
		国審				1,279	1,305	2,584	58.64	59.75	59.20	3
10	市立弥栄小学校 屋内運動場 (中央区弥栄3丁目1番10号)	小選				1,569	1,667	3,236	56.72	57.19	56.96	10
		比例	2,766	2,915	5,681	1,569	1,667	3,236	56.72	57.19	56.96	10
		国審				1,563	1,663	3,226	56.51	57.05	56.79	10
11	市立中央公民館大会議室 (中央区富士見2丁目13番1号)	小選				2,205	2,261	4,466	53.78	53.55	53.66	21
		比例	4,100	4,222	8,322	2,205	2,261	4,466	53.78	53.55	53.66	21
		国審				2,200	2,259	4,459	53.66	53.51	53.58	21
12	相模原市役所本庁舎 本館1階ロビー (中央区中央2丁目11番15号)	小選				2,662	2,589	5,251	48.18	51.22	49.63	36
		比例	5,525	5,055	10,580	2,662	2,589	5,251	48.18	51.22	49.63	36
		国審				2,655	2,586	5,241	48.05	51.16	49.54	36
13	相模保育園つき、 いるか組保育室 (中央区矢部2丁目7番26号)	小選				1,570	1,462	3,032	53.24	52.53	52.90	25
		比例	2,949	2,783	5,732	1,571	1,462	3,033	53.27	52.53	52.91	25
		国審				1,568	1,458	3,026	53.17	52.39	52.79	25
14	相模栄光幼稚園ホール (中央区矢部3丁目11番13号)	小選				1,065	1,062	2,127	55.12	55.81	55.46	13
		比例	1,932	1,903	3,835	1,065	1,062	2,127	55.12	55.81	55.46	13
		国審				1,064	1,062	2,126	55.07	55.81	55.44	13
15	市立清新公民館 大会議室 (中央区清新3丁目16番1号)	小選				1,859	1,713	3,572	51.83	53.88	52.79	27
		比例	3,587	3,179	6,766	1,859	1,713	3,572	51.83	53.88	52.79	27
		国審				1,858	1,711	3,569	51.80	53.82	52.75	26

投票区	投票所 (所在地)	選挙 の別	選挙当日の有権者数			投票者数			投票率(%)			順位
			男	女	計	男	女	計	男	女	計	
16	南橋本自治会館 (中央区南橋本1丁目13番1号)	小選	2,847	2,639	5,486	1,439	1,393	2,832	50.54	52.79	51.62	32
		比例				1,439	1,393	2,832	50.54	52.79	51.62	32
		国審				1,433	1,389	2,822	50.33	52.63	51.44	32
17	市立相模原保育園しろ、 みどり組保育室 (中央区相模原8丁目7番5号)	小選	4,725	4,718	9,443	2,491	2,496	4,987	52.72	52.90	52.81	26
		比例				2,491	2,496	4,987	52.72	52.90	52.81	26
		国審				2,484	2,492	4,976	52.57	52.82	52.70	27
18	市立小山中学校武道場 (中央区小山4丁目3番1号)	小選	1,967	2,001	3,968	1,094	1,106	2,200	55.62	55.27	55.44	14
		比例				1,094	1,106	2,200	55.62	55.27	55.44	14
		国審				1,093	1,105	2,198	55.57	55.22	55.39	14
19	市立小山公民館大会議室 (中央区向陽町8番1号)	小選	2,540	2,445	4,985	1,413	1,388	2,801	55.63	56.77	56.19	12
		比例				1,411	1,388	2,799	55.55	56.77	56.15	12
		国審				1,407	1,386	2,793	55.39	56.69	56.03	12
20	市立こばと児童館 (中央区すずきの町41番10号)	小選	4,463	4,212	8,675	2,311	2,161	4,472	51.78	51.31	51.55	33
		比例				2,311	2,161	4,472	51.78	51.31	51.55	33
		国審				2,303	2,154	4,457	51.60	51.14	51.38	33
21	市立下九沢児童館 (中央区下九沢964番地3)	小選	1,536	1,514	3,050	803	826	1,629	52.28	54.56	53.41	23
		比例				803	826	1,629	52.28	54.56	53.41	23
		国審				802	825	1,627	52.21	54.49	53.34	23
22	県営上矢部団地集会室 (中央区矢部新町1番15号)	小選	1,689	1,831	3,520	1,042	1,131	2,173	61.69	61.77	61.73	1
		比例				1,042	1,132	2,174	61.69	61.82	61.76	1
		国審				1,037	1,129	2,166	61.40	61.66	61.53	1
23	上矢部こども会館 (中央区上矢部4丁目6番12号)	小選	2,617	2,522	5,139	1,374	1,324	2,698	52.50	52.50	52.50	28
		比例				1,374	1,324	2,698	52.50	52.50	52.50	28
		国審				1,371	1,323	2,694	52.39	52.46	52.42	28
24	市立淵野辺小学校 屋内運動場 (中央区淵野辺4丁目6番22号)	小選	4,290	4,157	8,447	2,340	2,289	4,629	54.55	55.06	54.80	16
		比例				2,340	2,289	4,629	54.55	55.06	54.80	16
		国審				2,336	2,286	4,622	54.45	54.99	54.72	16
25	市立大野北小学校 屋内運動場 (中央区淵野辺2丁目34番1号)	小選	4,247	4,274	8,521	2,434	2,428	4,862	57.31	56.81	57.06	9
		比例				2,434	2,427	4,861	57.31	56.79	57.05	9
		国審				2,426	2,422	4,848	57.12	56.67	56.89	9
26	市立淵野辺東小学校 屋内運動場 (中央区東淵野辺3丁目17番1号)	小選	3,908	3,896	7,804	2,090	2,156	4,246	53.48	55.34	54.41	19
		比例				2,089	2,156	4,245	53.45	55.34	54.40	18
		国審				2,084	2,151	4,235	53.33	55.21	54.27	18
27	市立嶽之内児童館 (中央区東淵野辺4丁目26番13号)	小選	2,415	2,413	4,828	1,336	1,291	2,627	55.32	53.50	54.41	18
		比例				1,335	1,291	2,626	55.28	53.50	54.39	19
		国審				1,329	1,290	2,619	55.03	53.46	54.25	19
28	市立大野北公民館 大会議室 (中央区鹿沼台1丁目10番20号)	小選	3,333	3,344	6,677	1,903	1,963	3,866	57.10	58.70	57.90	8
		比例				1,903	1,963	3,866	57.10	58.70	57.90	8
		国審				1,899	1,959	3,858	56.98	58.58	57.78	8
29	市立共和小学校 屋内運動場 (中央区高根1丁目16番13号)	小選	2,865	2,904	5,769	1,697	1,716	3,413	59.23	59.09	59.16	4
		比例				1,697	1,716	3,413	59.23	59.09	59.16	4
		国審				1,687	1,702	3,389	58.88	58.61	58.75	5
30	市立田名北小学校 屋内運動場 (中央区田名1932番地1)	小選	5,004	4,804	9,808	2,322	2,363	4,685	46.40	49.19	47.77	37
		比例				2,322	2,363	4,685	46.40	49.19	47.77	37
		国審				2,317	2,359	4,676	46.30	49.10	47.68	37
31	市立田名公民館大会議室 (中央区田名4834番地)	小選	3,149	2,990	6,139	1,570	1,520	3,090	49.86	50.84	50.33	34
		比例				1,569	1,521	3,090	49.83	50.87	50.33	34
		国審				1,568	1,518	3,086	49.79	50.77	50.27	34
32	塩田自治会館 (中央区田名塩田4丁目1番15号)	小選	3,070	3,017	6,087	1,570	1,581	3,151	51.14	52.40	51.77	30
		比例				1,570	1,581	3,151	51.14	52.40	51.77	30
		国審				1,567	1,577	3,144	51.04	52.27	51.65	30
33	市立相模川ふれあい 科学館多目的室2 (中央区水郷田名1丁目5番1号)	小選	1,409	1,406	2,815	774	773	1,547	54.93	54.98	54.96	15
		比例				773	773	1,546	54.86	54.98	54.92	15
		国審				773	773	1,546	54.86	54.98	54.92	15
34	市立上溝公民館大会議室 (中央区上溝7丁目7番17号)	小選	3,808	3,837	7,645	2,010	2,091	4,101	52.78	54.50	53.64	22
		比例				2,010	2,091	4,101	52.78	54.50	53.64	22
		国審				2,003	2,087	4,090	52.60	54.39	53.50	22

投票区	投票所 (所在地)	選挙 の別	選挙当日の有権者数			投票者数			投票率(%)			順位
			男	女	計	男	女	計	男	女	計	
35	市立上溝南小学校 屋内運動場 (中央区上溝782番地1)	小選	4,710	4,555	9,265	2,391	2,402	4,793	50.76	52.73	51.73	31
		比例				2,391	2,403	4,794	50.76	52.76	51.74	31
		国審				2,385	2,398	4,783	50.64	52.65	51.62	31
36	県立上溝高等学校 武道場 (中央区上溝6丁目5番1号)	小選	2,906	2,893	5,799	1,457	1,563	3,020	50.14	54.03	52.08	29
		比例				1,457	1,563	3,020	50.14	54.03	52.08	29
		国審				1,452	1,557	3,009	49.97	53.82	51.89	29
37	市立四ツ谷児童館 (中央区上溝2丁目1番9号)	小選	2,572	2,438	5,010	1,276	1,242	2,518	49.61	50.94	50.26	35
		比例				1,276	1,242	2,518	49.61	50.94	50.26	35
		国審				1,274	1,242	2,516	49.53	50.94	50.22	35
第14区選挙区 中央区開票区 中央区計	小選	114,188	112,439	226,627	61,086	61,423	122,509	53.50	54.63	54.06		
	比例				61,081	61,425	122,506	53.49	54.63	54.06		
	国審				114,125	112,342	226,467	60,897	61,285	122,182		53.36

ウ 南区

投票区	投票所 (所在地)	選挙 の別	選挙当日の有権者数			投票者数			投票率(%)			順位
			男	女	計	男	女	計	男	女	計	
在外投票	南区第1開票区 (第14区)	小選	131	113	244	49	33	82	37.40	29.20	33.61	
		比例				48	35	83	36.64	30.97	34.02	
	南区第2開票区 (第16区)	小選	36	63	99	6	10	16	16.67	15.87	16.16	
		比例				6	11	17	16.67	17.46	17.17	
1	市立大野台公民館 大会議室 (南区大野台5丁目16番38号)	小選	4,274	4,371	8,645	2,396	2,476	4,872	56.06	56.65	56.36	30
		比例				2,393	2,476	4,869	55.99	56.65	56.32	30
		国審				2,384	2,475	4,859	55.78	56.62	56.21	30
2	市立大野台小学校 屋内運動場 (南区大野台8丁目1番15号)	小選	3,455	3,384	6,839	1,971	1,973	3,944	57.05	58.30	57.67	23
		比例				1,969	1,972	3,941	56.99	58.27	57.63	24
		国審				1,965	1,968	3,933	56.87	58.16	57.51	23
3	古淵保育園ホール (南区古淵3丁目1番8号)	小選	3,829	3,929	7,758	2,226	2,253	4,479	58.14	57.34	57.73	19
		比例				2,226	2,253	4,479	58.14	57.34	57.73	19
		国審				2,224	2,252	4,476	58.08	57.32	57.70	19
4	市立大野中公民館 大会議室 (南区古淵3丁目21番1号)	小選	2,451	2,587	5,038	1,420	1,487	2,907	57.94	57.48	57.70	21
		比例				1,420	1,487	2,907	57.94	57.48	57.70	20
		国審				1,416	1,485	2,901	57.77	57.40	57.58	21
5	グリーンハイツ集会所 (南区鶴野森1丁目28番25号)	小選	1,782	1,987	3,769	1,122	1,221	2,343	62.96	61.45	62.17	7
		比例				1,122	1,221	2,343	62.96	61.45	62.17	7
		国審				1,120	1,219	2,339	62.85	61.35	62.06	7
6	鶴野森自治会館 (南区鶴野森3丁目19番12号)	小選	1,941	1,912	3,853	1,160	1,142	2,302	59.76	59.73	59.75	12
		比例				1,160	1,142	2,302	59.76	59.73	59.75	12
		国審				1,154	1,138	2,292	59.45	59.52	59.49	12
7	相模ひまわり幼稚園 ホール (南区東大沼2丁目7番6号)	小選	2,937	2,987	5,924	1,714	1,726	3,440	58.36	57.78	58.07	17
		比例				1,714	1,726	3,440	58.36	57.78	58.07	17
		国審				1,707	1,723	3,430	58.12	57.68	57.90	18
8	市立大沼公民館 大会議室 (南区東大沼3丁目17番15号)	小選	3,448	3,662	7,110	2,011	2,092	4,103	58.32	57.13	57.71	20
		比例				2,010	2,092	4,102	58.29	57.13	57.69	21
		国審				2,005	2,089	4,094	58.15	57.05	57.58	22
9	市立若松小学校 屋内運動場 (南区若松2丁目22番1号)	小選	1,867	1,963	3,830	1,151	1,219	2,370	61.65	62.10	61.88	8
		比例				1,152	1,220	2,372	61.70	62.15	61.93	8
		国審				1,147	1,220	2,367	61.44	62.15	61.80	8
10	ロビーシティ相模大野 五番街集会所 (南区相模大野4丁目5番)	小選	3,162	3,202	6,364	2,087	2,083	4,170	66.00	65.05	65.52	2
		比例				2,089	2,083	4,172	66.07	65.05	65.56	2
		国審				2,084	2,080	4,164	65.91	64.96	65.43	2
11	市立谷口台小学校 屋内運動場 (南区文京2丁目12番1号)	小選	3,326	3,402	6,728	2,029	2,069	4,098	61.00	60.82	60.91	11
		比例				2,027	2,069	4,096	60.94	60.82	60.88	11
		国審				2,020	2,068	4,088	60.73	60.79	60.76	11
12	ひよこ第3保育園 そら、やま組保育室 (南区豊町1番29号)	小選	1,911	1,956	3,867	1,209	1,228	2,437	63.27	62.78	63.02	5
		比例				1,208	1,227	2,435	63.21	62.73	62.97	5
		国審				1,205	1,225	2,430	63.06	62.63	62.84	5

投票区	投票所 (所在地)	選挙 の別	選挙当日の有権者数			投票者数			投票率(%)			順位
			男	女	計	男	女	計	男	女	計	
13	市立大野南公民館 大会議室1 (南区相模大野5丁目31番1号)	小選				1,254	1,343	2,597	58.74	57.99	58.35	16
		比例	2,135	2,316	4,451	1,253	1,342	2,595	58.69	57.94	58.30	16
		国審				1,252	1,341	2,593	58.64	57.90	58.26	16
14	南保健福祉センター 健康増進室 (南区相模大野6丁目22番1号)	小選				1,695	1,731	3,426	65.80	63.36	64.54	3
		比例	2,576	2,732	5,308	1,695	1,731	3,426	65.80	63.36	64.54	3
		国審				1,684	1,728	3,412	65.37	63.25	64.28	3
15	市立鹿島台小学校 屋内運動場 (南区上鶴間本町1丁目9番1号)	小選				2,423	2,339	4,762	58.48	59.08	58.78	14
		比例	4,143	3,959	8,102	2,423	2,339	4,762	58.48	59.08	58.78	14
		国審				2,419	2,335	4,754	58.39	58.98	58.68	14
16	市立谷口児童館 (南区上鶴間本町4丁目46番17号)	小選				2,394	2,420	4,814	57.84	57.10	57.47	25
		比例	4,139	4,238	8,377	2,394	2,420	4,814	57.84	57.10	57.47	25
		国審				2,391	2,420	4,811	57.77	57.10	57.43	25
17	市立南新町児童館 (南区相模大野9丁目1番4号)	小選				2,551	2,686	5,237	58.23	57.89	58.05	18
		比例	4,381	4,640	9,021	2,551	2,686	5,237	58.23	57.89	58.05	18
		国審				2,550	2,682	5,232	58.21	57.80	58.00	17
18	若葉、きずき自治会館 (南区上鶴間2丁目18番1号)	小選				1,355	1,387	2,742	57.15	58.20	57.68	22
		比例	2,371	2,383	4,754	1,354	1,386	2,740	57.11	58.16	57.64	23
		国審				1,353	1,385	2,738	57.06	58.12	57.59	20
19	市立鶴園中和田 こどもセンター (南区上鶴間本町7丁目8番2号)	小選				2,095	2,095	4,190	53.58	55.57	54.56	36
		比例	3,910	3,770	7,680	2,095	2,095	4,190	53.58	55.57	54.56	36
		国審				2,088	2,093	4,181	53.40	55.52	54.44	36
20	市立上鶴間小学校 屋内運動場 (南区上鶴間4丁目7番1号)	小選				1,629	1,755	3,384	63.76	64.22	63.99	4
		比例	2,555	2,733	5,288	1,628	1,755	3,383	63.72	64.22	63.98	4
		国審				1,628	1,752	3,380	63.72	64.11	63.92	4
21	市立くぬぎ台小学校 屋内運動場 (南区上鶴間5丁目7番1号)	小選				1,152	1,251	2,403	63.23	62.52	62.86	6
		比例	1,822	2,001	3,823	1,152	1,251	2,403	63.23	62.52	62.86	6
		国審				1,149	1,250	2,399	63.06	62.47	62.75	6
22	市立東林間児童館 (南区東林間4丁目32番1号)	小選				1,974	2,096	4,070	57.00	56.73	56.86	27
		比例	3,463	3,695	7,158	1,974	2,096	4,070	57.00	56.73	56.86	28
		国審				1,970	2,093	4,063	56.89	56.64	56.76	27
23	市立東林公民館ホール (南区相南1丁目10番10号)	小選				1,610	1,664	3,274	61.97	60.84	61.39	9
		比例	2,598	2,735	5,333	1,610	1,664	3,274	61.97	60.84	61.39	9
		国審				1,605	1,661	3,266	61.78	60.73	61.24	9
24	市立東林小学校 図工室 (南区相南2丁目3番1号)	小選				1,083	1,148	2,231	60.71	61.55	61.14	10
		比例	1,784	1,865	3,649	1,083	1,149	2,232	60.71	61.61	61.17	10
		国審				1,080	1,147	2,227	60.54	61.50	61.03	10
25	市立東林保育園 プレイルーム (南区相南1丁目13番17号)	小選				1,247	1,318	2,565	55.35	58.34	56.85	28
		比例	2,253	2,259	4,512	1,248	1,318	2,566	55.39	58.34	56.87	27
		国審				1,244	1,316	2,560	55.22	58.26	56.74	28
第14区選挙区 南区第1開票区	小選	72,644	74,781	147,425	43,007	44,235	87,242	59.20	59.15	59.18	/	
	比例				42,998	44,235	87,233	59.19	59.15	59.17		
	国審	72,513	74,668	147,181	42,844	44,145	86,989	59.08	59.12	59.10		
26	コンフォールさがみ 南集会所 (南区相南1丁目24番1号)	小選				1,674	1,705	3,379	55.45	55.76	55.60	34
		比例	3,019	3,058	6,077	1,676	1,705	3,381	55.52	55.76	55.64	34
		国審				1,673	1,704	3,377	55.42	55.72	55.57	34
27	市立麻溝公民館大会議室 (南区下溝594番地6)	小選				1,654	1,587	3,241	48.70	50.06	49.36	41
		比例	3,396	3,170	6,566	1,655	1,589	3,244	48.73	50.13	49.41	41
		国審				1,650	1,586	3,236	48.59	50.03	49.28	41
28	市立麻溝小学校 屋内運動場 (南区下溝713番地)	小選				1,915	1,928	3,843	50.22	51.73	50.97	40
		比例	3,813	3,727	7,540	1,917	1,928	3,845	50.28	51.73	50.99	40
		国審				1,906	1,921	3,827	49.99	51.54	50.76	40
29	市立新磯公民館 大会議室 (南区磯部916番地3)	小選				1,004	996	2,000	55.16	55.61	55.39	35
		比例	1,820	1,791	3,611	1,004	996	2,000	55.16	55.61	55.39	35
		国審				1,002	995	1,997	55.05	55.56	55.30	35
30	市立新磯小学校 屋内運動場 (南区磯部1028番地5)	小選				1,883	1,938	3,821	50.60	53.73	52.14	39
		比例	3,721	3,607	7,328	1,884	1,938	3,822	50.63	53.73	52.16	39
		国審				1,877	1,935	3,812	50.44	53.65	52.02	39

投票区	投票所 (所在地)	選挙 の別	選挙当日の有権者数			投票者数			投票率(%)			順位
			男	女	計	男	女	計	男	女	計	
31	県立麻溝台高等学校 被服室 (南区北里2丁目11番1号)	小選				367	365	732	49.93	46.44	48.13	42
		比例	735	786	1,521	366	365	731	49.80	46.44	48.06	42
		国審				366	365	731	49.80	46.44	48.06	42
32	麻溝台自治会館 (南区麻溝台6丁目23番3号)	小選				1,439	1,454	2,893	52.35	53.38	52.86	38
		比例	2,749	2,724	5,473	1,439	1,454	2,893	52.35	53.38	52.86	38
		国審				1,435	1,451	2,886	52.20	53.27	52.73	38
33	市立桜台小学校 屋内運動場 (南区相模台7丁目7番1号)	小選				1,252	1,361	2,613	54.43	57.89	56.18	31
		比例	2,300	2,351	4,651	1,252	1,361	2,613	54.43	57.89	56.18	31
		国審				1,248	1,360	2,608	54.26	57.85	56.07	31
34	相模台団地集会所 (南区相模台団地5番6号)	小選				1,434	1,557	2,991	58.08	59.31	58.72	15
		比例	2,469	2,625	5,094	1,434	1,557	2,991	58.08	59.31	58.72	15
		国審				1,427	1,555	2,982	57.80	59.24	58.54	15
35	みよし自治会館 (南区相模台3丁目10番27号)	小選				1,083	1,072	2,155	56.55	58.80	57.65	24
		比例	1,915	1,823	3,738	1,083	1,072	2,155	56.55	58.80	57.65	22
		国審				1,078	1,070	2,148	56.29	58.69	57.46	24
36	市立相模台小学校 屋内運動場 (南区南台6丁目5番1号)	小選				926	999	1,925	57.48	56.50	56.97	26
		比例	1,611	1,768	3,379	926	999	1,925	57.48	56.50	56.97	26
		国審				926	998	1,924	57.48	56.45	56.94	26
37	市立相模台公民館 大会議室 (南区相模台1丁目13番5号)	小選				1,389	1,409	2,798	54.81	57.18	55.98	33
		比例	2,534	2,464	4,998	1,390	1,409	2,799	54.85	57.18	56.00	33
		国審				1,382	1,405	2,787	54.54	57.02	55.76	33
38	鶴ヶ丘団地集会所 (南区南台5丁目2番4号)	小選				2,633	2,813	5,446	55.70	56.44	56.08	32
		比例	4,727	4,984	9,711	2,633	2,814	5,447	55.70	56.46	56.09	32
		国審				2,623	2,808	5,431	55.49	56.34	55.93	32
39	市立相武台保育園 しろ、みどり組保育室 (南区新磯野2丁目39番1号)	小選				915	984	1,899	57.08	56.07	56.55	29
		比例	1,603	1,755	3,358	915	984	1,899	57.08	56.07	56.55	29
		国審				912	980	1,892	56.89	55.84	56.34	29
40	市立相武台小学校 屋内運動場 (南区相武台団地2丁目5番1号)	小選				999	1,043	2,042	59.11	59.23	59.17	13
		比例	1,690	1,761	3,451	999	1,043	2,042	59.11	59.23	59.17	13
		国審				994	1,043	2,037	58.82	59.23	59.03	13
41	相武台まちづくりセンター まちづくり会議室 (南区新磯野4丁目1番3号)	小選				1,170	1,264	2,434	70.06	68.55	69.27	1
		比例	1,670	1,844	3,514	1,171	1,264	2,435	70.12	68.55	69.29	1
		国審				1,164	1,263	2,427	69.70	68.49	69.07	1
42	市立緑台小学校 屋内運動場 (南区新磯野3丁目10番23号)	小選				1,685	1,731	3,416	51.88	53.96	52.91	37
		比例	3,248	3,208	6,456	1,685	1,731	3,416	51.88	53.96	52.91	37
		国審				1,680	1,726	3,406	51.72	53.80	52.76	37
第16区選挙区 南区第2開票区	小選				23,428	24,216	47,644	54.41	55.66	55.04		
	比例	43,056	43,509	86,565	23,435	24,220	47,655	54.43	55.67	55.05		
	国審	43,020	43,446	86,466	23,343	24,165	47,508	54.26	55.62	54.94		
南区計	小選				66,435	68,451	134,886	57.42	57.87	57.65		
	比例	115,700	118,290	233,990	66,433	68,455	134,888	57.42	57.87	57.65		
	国審	115,533	118,114	233,647	66,187	68,310	134,497	57.29	57.83	57.56		
第14区選挙区 市計	小選				128,462	129,629	258,091	55.70	56.33	56.02		
	比例	230,629	230,115	460,744	128,445	129,628	258,073	55.69	56.33	56.01		
	国審	230,402	229,864	460,266	128,038	129,352	257,390	55.57	56.27	55.92		
第16区選挙区 市計	小選				39,585	40,315	79,900	55.86	56.62	56.24		
	比例	70,861	71,202	142,063	39,589	40,318	79,907	55.87	56.62	56.25		
	国審	70,803	71,108	141,911	39,466	40,250	79,716	55.74	56.60	56.17		
市合計	小選				168,047	169,944	337,991	55.74	56.40	56.07		
	比例	301,490	301,317	602,807	168,034	169,946	337,980	55.73	56.40	56.07		
	国審	301,205	300,972	602,177	167,504	169,602	337,106	55.61	56.35	55.98		

(7) 投票区別投票率グラフ (小選挙区)

※市平均投票率 56.07%

緑区

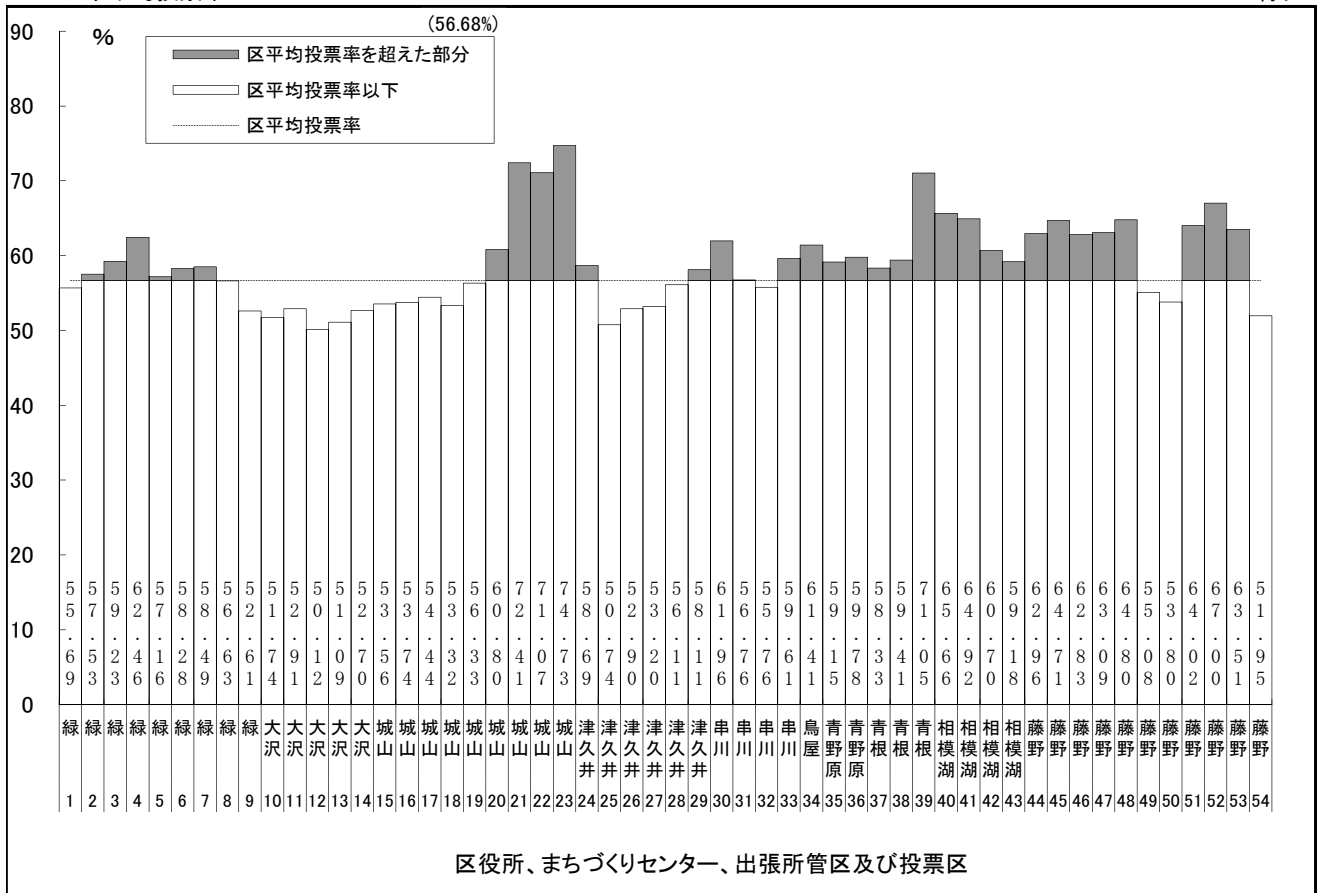

※市平均投票率 56.07%

中央区

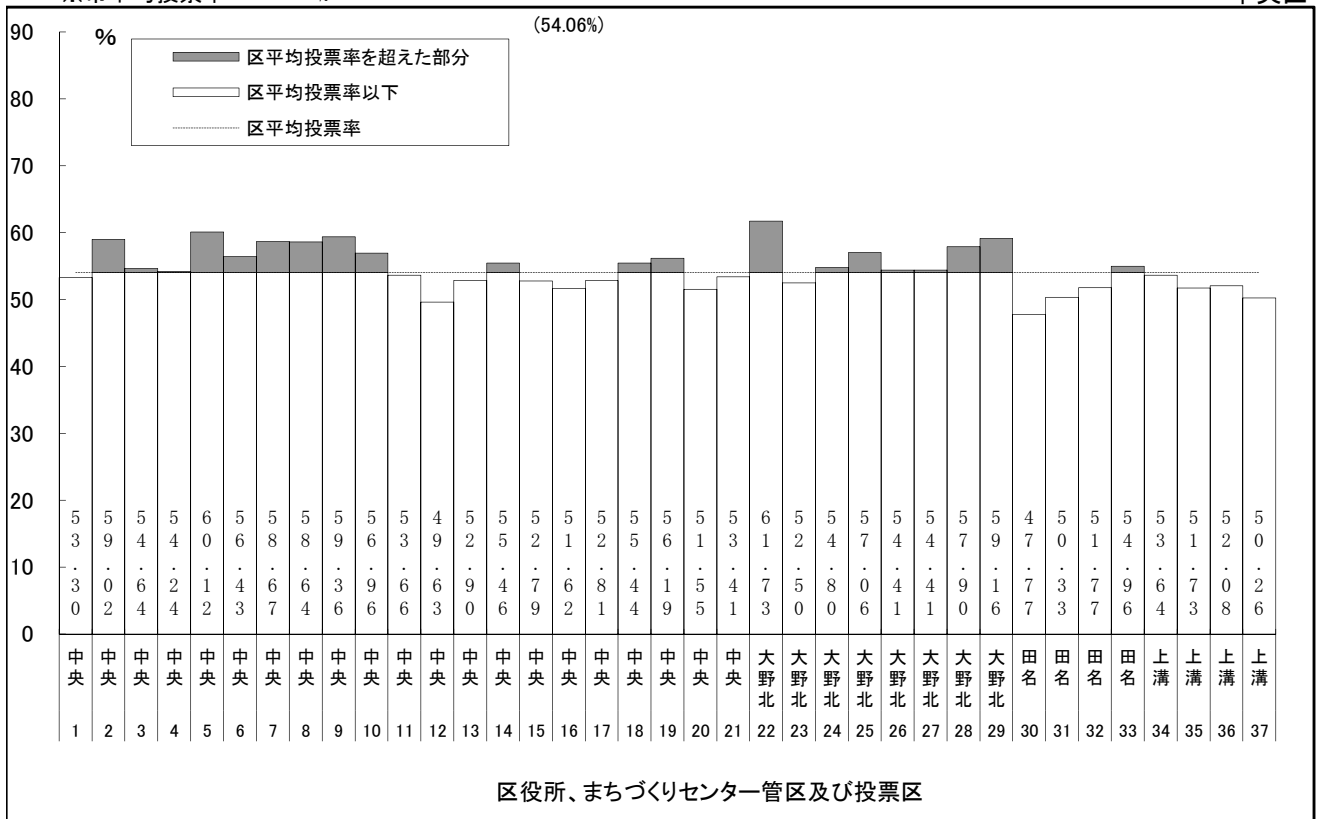

※市平均投票率 56.07%

南区

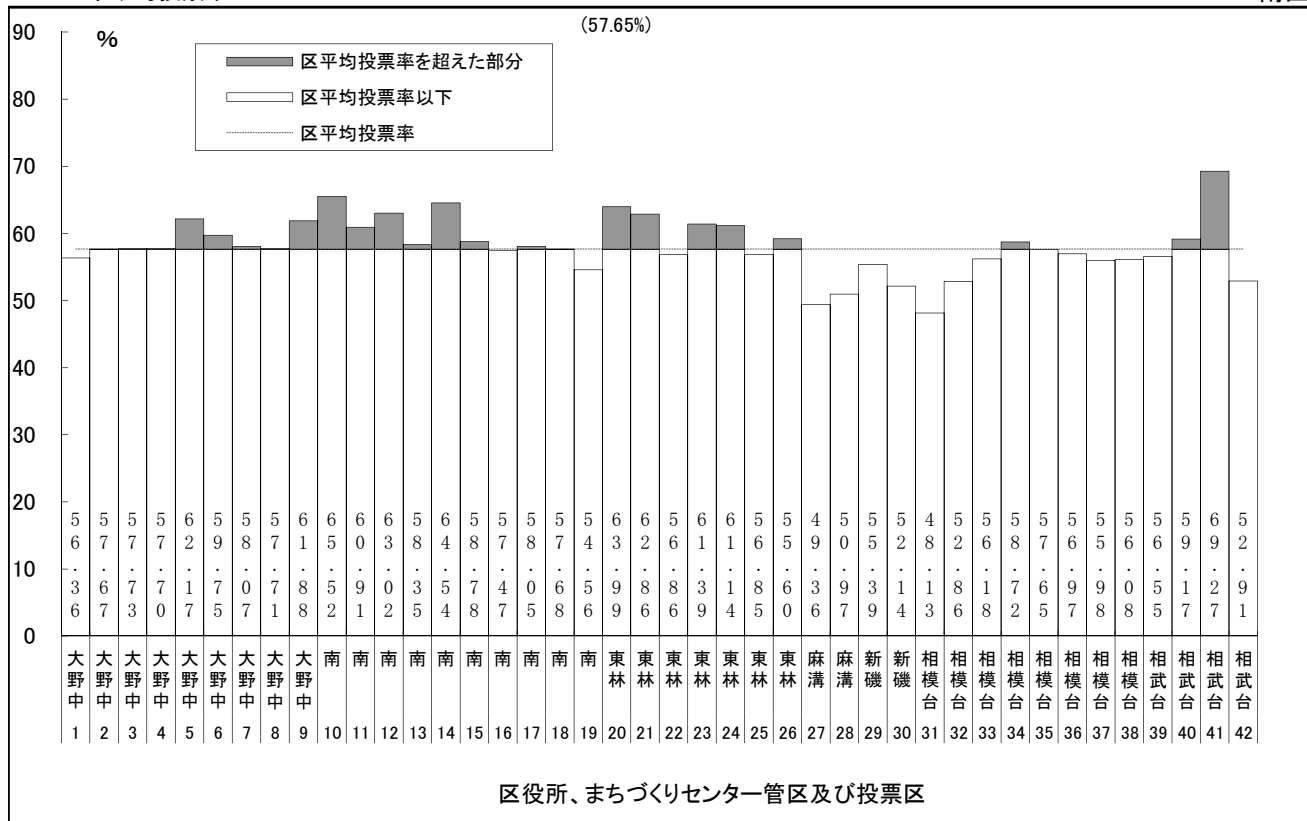

(8) 年齢別投票状況(小選挙区) ※在外投票を除く。

年 齢	行政区	選挙当日の有権者数				投票者数			投票率(%)		
		男	女	計	割合(%)	男	女	計	男	女	計
18～19歳	緑区	1,644	1,542	3,186	2.24	775	730	1,505	47.14	47.34	47.24
	中央区	2,622	2,523	5,145	2.27	1,171	1,204	2,375	44.66	47.72	46.16
	南区	2,364	2,379	4,743	2.03	1,164	1,217	2,381	49.24	51.16	50.20
	計	6,630	6,444	13,074	2.17	3,110	3,151	6,261	46.91	48.90	47.89
20～24歳	緑区	4,235	4,023	8,258	5.81	1,475	1,498	2,973	34.83	37.24	36.00
	中央区	7,111	6,913	14,024	6.19	2,322	2,555	4,877	32.65	36.96	34.78
	南区	7,047	7,314	14,361	6.14	2,662	2,830	5,492	37.77	38.69	38.24
	計	18,393	18,250	36,643	6.08	6,459	6,883	13,342	35.12	37.72	36.41
25～29歳	緑区	4,082	3,721	7,803	5.49	1,310	1,462	2,772	32.09	39.29	35.52
	中央区	7,253	6,738	13,991	6.17	2,339	2,530	4,869	32.25	37.55	34.80
	南区	7,628	7,596	15,224	6.51	2,705	3,166	5,871	35.46	41.68	38.56
	計	18,963	18,055	37,018	6.14	6,354	7,158	13,512	33.51	39.65	36.50
30～34歳	緑区	4,287	3,631	7,918	5.57	1,737	1,589	3,326	40.52	43.76	42.01
	中央区	7,194	6,620	13,814	6.10	2,782	2,819	5,601	38.67	42.58	40.55
	南区	7,687	7,112	14,799	6.32	3,214	3,472	6,686	41.81	48.82	45.18
	計	19,168	17,363	36,531	6.06	7,733	7,880	15,613	40.34	45.38	42.74
35～39歳	緑区	4,974	4,347	9,321	6.56	2,195	2,117	4,312	44.13	48.70	46.26
	中央区	8,275	7,451	15,726	6.94	3,563	3,580	7,143	43.06	48.05	45.42
	南区	8,552	7,842	16,394	7.01	4,030	4,009	8,039	47.12	51.12	49.04
	計	21,801	19,640	41,441	6.87	9,788	9,706	19,494	44.90	49.42	47.04
40～44歳	緑区	5,678	5,288	10,966	7.71	2,772	2,797	5,569	48.82	52.89	50.78
	中央区	9,456	8,489	17,945	7.92	4,512	4,292	8,804	47.72	50.56	49.06
	南区	9,813	8,822	18,635	7.96	5,161	4,880	10,041	52.59	55.32	53.88
	計	24,947	22,599	47,546	7.89	12,445	11,969	24,414	49.89	52.96	51.35
45～49歳	緑区	7,263	6,347	13,610	9.57	3,929	3,482	7,411	54.10	54.86	54.45
	中央区	12,154	10,588	22,742	10.03	6,087	5,693	11,780	50.08	53.77	51.80
	南区	11,660	10,788	22,448	9.59	6,377	6,250	12,627	54.69	57.93	56.25
	計	31,077	27,723	58,800	9.75	16,393	15,425	31,818	52.75	55.64	54.11
50～54歳	緑区	6,960	6,228	13,188	9.27	3,874	3,656	7,530	55.66	58.70	57.10
	中央区	12,107	10,681	22,788	10.06	6,448	6,030	12,478	53.26	56.46	54.76
	南区	12,058	10,977	23,035	9.84	7,052	6,661	13,713	58.48	60.68	59.53
	計	31,125	27,886	59,011	9.79	17,374	16,347	33,721	55.82	58.62	57.14
55～59歳	緑区	5,450	5,042	10,492	7.38	3,252	3,164	6,416	59.67	62.75	61.15
	中央区	9,494	8,365	17,859	7.88	5,550	5,097	10,647	58.46	60.93	59.62
	南区	9,588	8,757	18,345	7.84	6,015	5,705	11,720	62.73	65.15	63.89
	計	24,532	22,164	46,696	7.75	14,817	13,966	28,783	60.40	63.01	61.64
60～64歳	緑区	4,803	4,536	9,339	6.57	3,119	3,085	6,204	64.94	68.01	66.43
	中央区	7,478	6,994	14,472	6.39	4,774	4,623	9,397	63.84	66.10	64.93
	南区	7,640	7,135	14,775	6.31	5,173	4,949	10,122	67.71	69.36	68.51
	計	19,921	18,665	38,586	6.40	13,066	12,657	25,723	65.59	67.81	66.66

年 齢	行政区	選挙当日の有権者数				投票者数			投票率(%)		
		男	女	計	割合(%)	男	女	計	男	女	計
65～69歳	緑区	5,176	5,512	10,688	7.52	3,741	4,007	7,748	72.28	72.70	72.49
	中央区	7,487	7,216	14,703	6.49	5,186	4,988	10,174	69.27	69.12	69.20
	南区	7,093	7,333	14,426	6.17	5,148	5,344	10,492	72.58	72.88	72.73
	計	19,756	20,061	39,817	6.61	14,075	14,339	28,414	71.24	71.48	71.36
70～74歳	緑区	6,761	7,356	14,117	9.93	5,144	5,407	10,551	76.08	73.50	74.74
	中央区	8,679	9,930	18,609	8.21	6,176	6,973	13,149	71.16	70.22	70.66
	南区	8,651	9,958	18,609	7.95	6,564	7,232	13,796	75.88	72.63	74.14
	計	24,091	27,244	51,335	8.52	17,884	19,612	37,496	74.24	71.99	73.04
75～79歳	緑区	4,840	5,284	10,124	7.12	3,774	3,686	7,460	77.98	69.76	73.69
	中央区	6,540	8,029	14,569	6.43	4,866	5,481	10,347	74.40	68.27	71.02
	南区	6,344	8,225	14,569	6.23	4,846	5,852	10,698	76.39	71.15	73.43
	計	17,724	21,538	39,262	6.51	13,486	15,019	28,505	76.09	69.73	72.60
80歳以上	緑区	5,449	7,731	13,180	9.27	3,429	3,390	6,819	62.93	43.85	51.74
	中央区	8,338	11,902	20,240	8.93	5,310	5,558	10,868	63.68	46.70	53.70
	南区	9,575	14,052	23,627	10.10	6,324	6,884	13,208	66.05	48.99	55.90
	計	23,362	33,685	57,047	9.46	15,063	15,832	30,895	64.48	47.00	54.16
合計	緑区	71,602	70,588	142,190	100.00	40,526	40,070	80,596	56.60	56.77	56.68
	中央区	114,188	112,439	226,627	100.00	61,086	61,423	122,509	53.50	54.63	54.06
	南区	115,700	118,290	233,990	100.00	66,435	68,451	134,886	57.42	57.87	57.65
	計	301,490	301,317	602,807	100.00	168,047	169,944	337,991	55.74	56.40	56.07

(9) 年齢別投票率グラフ (小選挙区)

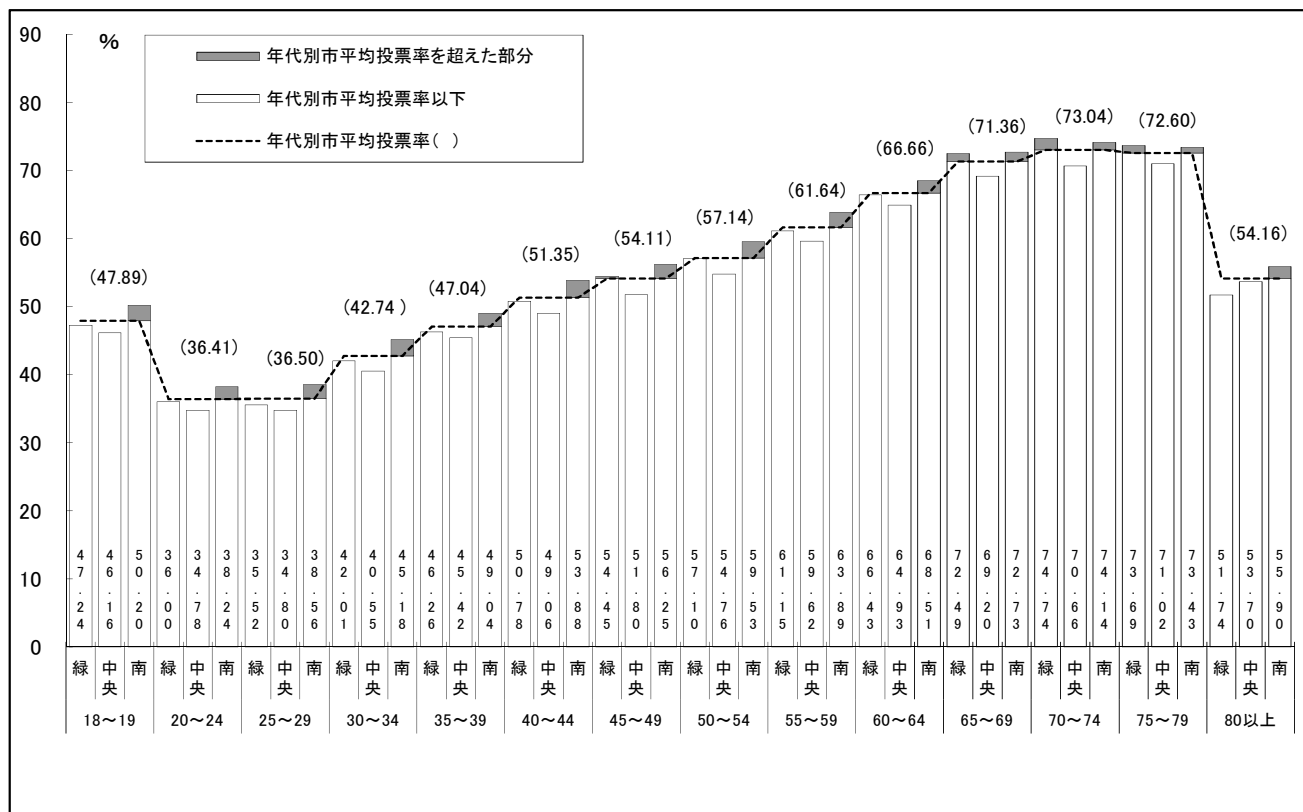

(10) 投票総数に関する調

選挙の別	区分	開票区	投票者数	投票総数	有効投票	無効投票	不受理又は拒否と決定した票数	持ち帰りと思われる票数	無効投票率(%)
小選挙区	緑区第1		48,340	48,340	47,076	1,264	0	0	2.61
	緑区第2		32,256	32,256	31,535	721	0	0	2.24
	中央区		122,509	122,505	119,322	3,183	0	4	2.60
	南区第1		87,242	87,240	85,072	2,168	0	2	2.49
	南区第2		47,644	47,642	46,374	1,268	0	2	2.66
	合計		337,991	337,983	329,379	8,604	0	8	2.55
比例代表	緑区第1		48,334	48,330	47,415	915	0	4	1.89
	緑区第2		32,252	32,252	31,620	632	0	0	1.96
	中央区		122,506	122,501	120,076	2,425	0	5	1.98
	南区第1		87,233	86,105	85,682	423	0	1,128	0.49
	南区第2		47,655	48,774	46,781	1,993	0	0	4.09
	合計		337,980	337,962	331,574	6,388	0	1,137	1.89
国民審査	緑区第1		48,219	48,189	47,501	688	0	30	1.43
	緑区第2		32,208	32,205	31,739	466	0	3	1.45
	中央区		122,182	122,119	120,148	1,971	0	63	1.61
	南区第1		86,989	86,936	85,367	1,569	0	53	1.80
	南区第2		47,508	47,488	46,814	674	0	20	1.42
	合計		337,106	336,937	331,569	5,368	0	169	1.59

(11) 代理投票・点字投票に関する調

選挙の別	区分	開票区	代理投票			点字投票		
			計	内訳		計	内訳	
				当日投票	期日前投票		有効	無効
小選挙区	緑区第1		66	26	40	10	4	6
	緑区第2		54	19	35	0	0	0
	中央区		248	82	166	3	3	0
	南区第1		66	26	40	2	2	0
	南区第2		89	27	62	2	2	0
	合計		523	180	343	17	11	6
比例代表	緑区第1		67	26	41	10	4	6
	緑区第2		55	21	34	0	0	0
	中央区		245	80	165	3	3	0
	南区第1		68	27	41	2	2	0
	南区第2		91	28	63	2	2	0
	合計		526	182	344	17	11	6
国民審査	緑区第1		66	25	41	10	4	6
	緑区第2		54	20	34	0	0	0
	中央区		242	80	162	3	3	0
	南区第1		68	27	41	2	2	0
	南区第2		91	29	62	2	1	1
	合計		521	181	340	17	10	7

(12) 期日前及び不在者投票 ※在外選挙人による投票を除く

ア 事由別

(ア) 小選挙区

事由別	開票区	期日前 投票	不在者投票										
			投票用紙の請求			投票用紙の交付					投票		
			直接	郵送	合計	直接	郵送	小計	交付を 拒絶し たもの	合計	投票し たもの (A)	投票し ないも の(B)	合計 (A)+(B)
法第48条の2 第1項第1号 (職務・業務)	緑区第1	7,667	1	22	23	1	22	23	0	23	23	0	23
	緑区第2	4,787	1	15	16	0	16	16	0	16	15	1	16
	中央区	16,062	0	67	67	0	67	67	0	67	56	11	67
	南区第1	10,418	6	41	47	0	47	47	0	47	42	5	47
	南区第2	6,372	0	27	27	0	27	27	0	27	24	3	27
	合計	45,306	8	172	180	1	179	180	0	180	160	20	180
法第48条の2 第1項第2号 (区域外滞在)	緑区第1	7,908	0	7	7	0	7	7	0	7	7	0	7
	緑区第2	5,249	1	6	7	1	6	7	0	7	6	1	7
	中央区	15,086	2	12	14	2	12	14	0	14	14	0	14
	南区第1	10,565	1	18	19	0	19	19	0	19	19	0	19
	南区第2	6,385	0	8	8	0	8	8	0	8	6	2	8
	合計	45,193	4	51	55	3	52	55	0	55	52	3	55
法第48条の2 第1項第3号 (歩行困難・取容)	緑区第1	434	7	100	107	4	103	107	0	107	103	4	107
	緑区第2	316	17	175	192	11	181	192	0	192	192	0	192
	中央区	1,199	1	447	448	1	447	448	0	448	445	3	448
	南区第1	611	93	202	295	0	295	295	0	295	294	1	295
	南区第2	464	33	104	137	0	137	137	0	137	134	3	137
	合計	3,024	151	1,028	1,179	16	1,163	1,179	0	1,179	1,168	11	1,179
法第48条の2 第1項第5号 (区域外居住)	緑区第1	88	0	35	35	0	35	35	0	35	30	5	35
	緑区第2	36	0	5	5	0	5	5	0	5	5	0	5
	中央区	124	0	63	63	0	63	63	0	63	49	14	63
	南区第1	136	2	56	58	0	58	58	0	58	53	5	58
	南区第2	61	0	23	23	0	23	23	0	23	22	1	23
	合計	445	2	182	184	0	184	184	0	184	159	25	184
法第48条の2 第1項第6号 (天災、悪天候)	緑区第1	1,430	0	1	1	0	1	1	0	1	1	0	1
	緑区第2	739	0	0	0	0	0	0	0	0	0	0	0
	中央区	2,809	0	0	0	0	0	0	0	0	0	0	0
	南区第1	1,818	0	0	0	0	0	0	0	0	0	0	0
	南区第2	1,247	0	0	0	0	0	0	0	0	0	0	0
	合計	8,043	0	1	1	0	1	1	0	1	1	0	1
法第49条第2項 (郵便等) ※特例郵便等投票含む	緑区第1	—	1	10	11	0	11	11	0	11	11	0	11
	緑区第2	—	0	10	10	0	10	10	0	10	10	0	10
	中央区	—	0	47	47	0	47	47	0	47	47	0	47
	南区第1	—	9	26	35	0	35	35	0	35	34	1	35
	南区第2	—	2	11	13	0	13	13	0	13	13	0	13
	合計	—	12	104	116	0	116	116	0	116	115	1	116
法第49条第3項 (代理記載)	緑区第1	—	0	1	1	0	1	1	0	1	1	0	1
	緑区第2	—	0	3	3	0	3	3	0	3	3	0	3
	中央区	—	0	4	4	0	4	4	0	4	4	0	4
	南区第1	—	0	0	0	0	0	0	0	0	0	0	0
	南区第2	—	0	2	2	0	2	2	0	2	2	0	2
	合計	—	0	10	10	0	10	10	0	10	10	0	10

事由別	開票区	期日前投票	不在者投票											
			投票用紙の請求			投票用紙の交付					投票			
			直接	郵送	合計	直接	郵送	小計	交付を拒絶したものの	合計	投票したものの(A)	投票しないものの(B)	合計(A)+(B)	
法第49条第4項 (特定国外)	緑区第1	—	0	0	0	0	0	0	0	0	0	0	0	0
	緑区第2	—	0	0	0	0	0	0	0	0	0	0	0	0
	中央区	—	0	0	0	0	0	0	0	0	0	0	0	0
	南区第1	—	0	0	0	0	0	0	0	0	0	0	0	0
	南区第2	—	0	0	0	0	0	0	0	0	0	0	0	0
	合計	—	0	0	0	0	0	0	0	0	0	0	0	0
法第49条第7項 (洋上)	緑区第1	—	0	0	0	0	0	0	0	0	0	0	0	0
	緑区第2	—	0	0	0	0	0	0	0	0	0	0	0	0
	中央区	—	0	0	0	0	0	0	0	0	0	0	0	0
	南区第1	—	0	0	0	0	0	0	0	0	0	0	0	0
	南区第2	—	0	0	0	0	0	0	0	0	0	0	0	0
	合計	—	0	0	0	0	0	0	0	0	0	0	0	0
法第49条第8項 (南極)	緑区第1	—	0	0	0	0	0	0	0	0	0	0	0	0
	緑区第2	—	0	0	0	0	0	0	0	0	0	0	0	0
	中央区	—	0	0	0	0	0	0	0	0	0	0	0	0
	南区第1	—	0	0	0	0	0	0	0	0	0	0	0	0
	南区第2	—	0	0	0	0	0	0	0	0	0	0	0	0
	合計	—	0	0	0	0	0	0	0	0	0	0	0	0
合計	緑区第1	17,527	9	176	185	5	180	185	0	185	176	9	185	
	緑区第2	11,127	19	214	233	12	221	233	0	233	231	2	233	
	中央区	35,280	3	640	643	3	640	643	0	643	615	28	643	
	南区第1	23,548	111	343	454	0	454	454	0	454	442	12	454	
	南区第2	14,529	35	175	210	0	210	210	0	210	201	9	210	
	合計	102,011	177	1,548	1,725	20	1,705	1,725	0	1,725	1,665	60	1,725	

(イ) 比例代表

事由別	開票区	期日前投票	不在者投票										
			投票用紙の請求			投票用紙の交付					投票		
			直接	郵送	合計	直接	郵送	小計	交付を拒絶したものの	合計	投票したものの(A)	投票しないものの(B)	合計(A)+(B)
法第48条の2 第1項第1号 (職務・業務)	緑区第1	7,667	1	22	23	1	22	23	0	23	23	0	23
	緑区第2	4,786	1	15	16	0	16	16	0	16	15	1	16
	中央区	16,061	0	67	67	0	67	67	0	67	56	11	67
	南区第1	10,416	6	41	47	0	47	47	0	47	42	5	47
	南区第2	6,375	0	27	27	0	27	27	0	27	24	3	27
	合計	45,305	8	172	180	1	179	180	0	180	160	20	180
法第48条の2 第1項第2号 (区域外滞在)	緑区第1	7,907	0	7	7	0	7	7	0	7	7	0	7
	緑区第2	5,249	1	6	7	1	6	7	0	7	6	1	7
	中央区	15,088	2	12	14	2	12	14	0	14	14	0	14
	南区第1	10,564	1	18	19	0	19	19	0	19	19	0	19
	南区第2	6,389	0	8	8	0	8	8	0	8	6	2	8
	合計	45,197	4	51	55	3	52	55	0	55	52	3	55

事由別	開票区	期日前 投票	不在者投票										
			投票用紙の請求			投票用紙の交付					投票		
			直接	郵送	合計	直接	郵送	小計	交付を 拒絶し たもの	合計	投票し たもの (A)	投票し ないも の(B)	合計 (A)+(B)
法第48条の2 第1項第3号 (歩行困難・収容)	緑区第1	434	7	100	107	4	103	107	0	107	103	4	107
	緑区第2	316	17	175	192	11	181	192	0	192	192	0	192
	中央区	1,198	1	447	448	1	447	448	0	448	445	3	448
	南区第1	611	93	202	295	0	295	295	0	295	294	1	295
	南区第2	464	33	104	137	0	137	137	0	137	134	3	137
	合計	3,023	151	1,028	1,179	16	1,163	1,179	0	1,179	1,168	11	1,179
法第48条の2 第1項第5号 (区域外居住)	緑区第1	88	0	35	35	0	35	35	0	35	30	5	35
	緑区第2	36	0	5	5	0	5	5	0	5	5	0	5
	中央区	124	0	63	63	0	63	63	0	63	49	14	63
	南区第1	136	2	56	58	0	58	58	0	58	53	5	58
	南区第2	61	0	23	23	0	23	23	0	23	22	1	23
	合計	445	2	182	184	0	184	184	0	184	159	25	184
法第48条の2 第1項第6号 (天災、悪天候)	緑区第1	1,430	0	1	1	0	1	1	0	1	1	0	1
	緑区第2	739	0	0	0	0	0	0	0	0	0	0	0
	中央区	2,809	0	0	0	0	0	0	0	0	0	0	0
	南区第1	1,818	0	0	0	0	0	0	0	0	0	0	0
	南区第2	1,248	0	0	0	0	0	0	0	0	0	0	0
	合計	8,044	0	1	1	0	1	1	0	1	1	0	1
法第49条第2項 (郵便等) ※特例郵便等投票含む	緑区第1	—	1	10	11	0	11	11	0	11	11	0	11
	緑区第2	—	0	10	10	0	10	10	0	10	10	0	10
	中央区	—	0	49	49	0	49	49	0	49	49	0	49
	南区第1	—	10	26	36	0	36	36	0	36	35	1	36
	南区第2	—	2	11	13	0	13	13	0	13	13	0	13
	合計	—	13	106	119	0	119	119	0	119	118	1	119
法第49条第3項 (代理記載)	緑区第1	—	0	1	1	0	1	1	0	1	1	0	1
	緑区第2	—	0	3	3	0	3	3	0	3	3	0	3
	中央区	—	0	4	4	0	4	4	0	4	4	0	4
	南区第1	—	0	0	0	0	0	0	0	0	0	0	0
	南区第2	—	0	2	2	0	2	2	0	2	2	0	2
	合計	—	0	10	10	0	10	10	0	10	10	0	10
法第49条第4項 (特定国外)	緑区第1	—	0	0	0	0	0	0	0	0	0	0	0
	緑区第2	—	0	0	0	0	0	0	0	0	0	0	0
	中央区	—	0	0	0	0	0	0	0	0	0	0	0
	南区第1	—	0	0	0	0	0	0	0	0	0	0	0
	南区第2	—	0	0	0	0	0	0	0	0	0	0	0
	合計	—	0	0	0	0	0	0	0	0	0	0	0
法第49条第7項 (洋上)	緑区第1	—	0	0	0	0	0	0	0	0	0	0	0
	緑区第2	—	0	0	0	0	0	0	0	0	0	0	0
	中央区	—	0	0	0	0	0	0	0	0	0	0	0
	南区第1	—	0	0	0	0	0	0	0	0	0	0	0
	南区第2	—	0	0	0	0	0	0	0	0	0	0	0
	合計	—	0	0	0	0	0	0	0	0	0	0	0

事由別	開票区	期日前投票	不在者投票											
			投票用紙の請求			投票用紙の交付					投票			
			直接	郵送	合計	直接	郵送	小計	交付を拒絶したもの	合計	投票したもの(A)	投票しないもの(B)	合計(A)+(B)	
法第49条第8項 (南極)	緑区第1	—	0	0	0	0	0	0	0	0	0	0	0	0
	緑区第2	—	0	0	0	0	0	0	0	0	0	0	0	0
	中央区	—	0	0	0	0	0	0	0	0	0	0	0	0
	南区第1	—	0	0	0	0	0	0	0	0	0	0	0	0
	南区第2	—	0	0	0	0	0	0	0	0	0	0	0	0
	合計	—	0	0	0	0	0	0	0	0	0	0	0	0
合計	緑区第1	17,526	9	176	185	5	180	185	0	185	176	9	185	
	緑区第2	11,126	19	214	233	12	221	233	0	233	231	2	233	
	中央区	35,280	3	642	645	3	642	645	0	645	617	28	645	
	南区第1	23,545	112	343	455	0	455	455	0	455	443	12	455	
	南区第2	14,537	35	175	210	0	210	210	0	210	201	9	210	
	合計	102,014	178	1,550	1,728	20	1,708	1,728	0	1,728	1,668	60	1,728	

(ウ) 国民審査

事由別	開票区	期日前投票	不在者投票										
			投票用紙の請求			投票用紙の交付					投票		
			直接	郵送	合計	直接	郵送	小計	交付を拒絶したもの	合計	投票したもの(A)	投票しないもの(B)	合計(A)+(B)
法第48条の2 第1項第1号 (職務・業務)	緑区第1	7,644	1	22	23	1	22	23	0	23	23	0	23
	緑区第2	4,781	1	15	16	0	16	16	0	16	15	1	16
	中央区	16,029	0	67	67	0	67	67	0	67	56	11	67
	南区第1	10,397	6	40	46	0	46	46	0	46	41	5	46
	南区第2	6,357	0	27	27	0	27	27	0	27	24	3	27
	合計	45,208	8	171	179	1	178	179	0	179	159	20	179
法第48条の2 第1項第2号 (区域外滞在)	緑区第1	7,881	0	7	7	0	7	7	0	7	7	0	7
	緑区第2	5,239	1	6	7	1	6	7	0	7	6	1	7
	中央区	15,043	2	12	14	2	12	14	0	14	14	0	14
	南区第1	10,542	1	18	19	0	19	19	0	19	19	0	19
	南区第2	6,364	0	8	8	0	8	8	0	8	6	2	8
	合計	45,069	4	51	55	3	52	55	0	55	52	3	55
法第48条の2 第1項第3号 (歩行困難・収容)	緑区第1	433	7	100	107	4	103	107	0	107	103	4	107
	緑区第2	315	17	174	191	11	180	191	0	191	191	0	191
	中央区	1,194	1	446	447	1	446	447	0	447	444	3	447
	南区第1	609	93	201	294	0	294	294	0	294	293	1	294
	南区第2	458	33	104	137	0	137	137	0	137	133	4	137
	合計	3,009	151	1,025	1,176	16	1,160	1,176	0	1,176	1,164	12	1,176
法第48条の2 第1項第5号 (区域外居住)	緑区第1	88	0	35	35	0	35	35	0	35	30	5	35
	緑区第2	36	0	5	5	0	5	5	0	5	5	0	5
	中央区	124	0	63	63	0	63	63	0	63	49	14	63
	南区第1	136	2	56	58	0	58	58	0	58	53	5	58
	南区第2	61	0	23	23	0	23	23	0	23	22	1	23
	合計	445	2	182	184	0	184	184	0	184	159	25	184

事由別	開票区	期日前 投票	不在者投票										
			投票用紙の請求			投票用紙の交付					投票		
			直接	郵送	合計	直接	郵送	小計	交付を 拒絶し たもの	合計	投票し たもの (A)	投票し ないも の(B)	合計 (A)+(B)
法第48条の2 第1項第6号 (天災、悪天候)	緑区第1	1,425	0	1	1	0	1	1	0	1	1	0	1
	緑区第2	737	0	0	0	0	0	0	0	0	0	0	0
	中央区	2,800	0	0	0	0	0	0	0	0	0	0	0
	南区第1	1,815	0	0	0	0	0	0	0	0	0	0	0
	南区第2	1,245	0	0	0	0	0	0	0	0	0	0	0
	合計	8,022	0	1	1	0	1	1	0	1	1	0	1
法第49条第2項 (郵便等) ※特例郵便等投票含む	緑区第1	—	1	9	10	0	10	10	0	10	10	0	10
	緑区第2	—	0	10	10	0	10	10	0	10	10	0	10
	中央区	—	0	46	46	0	46	46	0	46	45	1	46
	南区第1	—	9	26	35	0	35	35	0	35	34	1	35
	南区第2	—	2	11	13	0	13	13	0	13	13	0	13
	合計	—	12	102	114	0	114	114	0	114	112	2	114
法第49条第3項 (代理記載)	緑区第1	—	0	1	1	0	1	1	0	1	1	0	1
	緑区第2	—	0	3	3	0	3	3	0	3	3	0	3
	中央区	—	0	4	4	0	4	4	0	4	4	0	4
	南区第1	—	0	0	0	0	0	0	0	0	0	0	0
	南区第2	—	0	2	2	0	2	2	0	2	2	0	2
	合計	—	0	10	10	0	10	10	0	10	10	0	10
法第49条第4項 (特定国外)	緑区第1	—	0	0	0	0	0	0	0	0	0	0	0
	緑区第2	—	0	0	0	0	0	0	0	0	0	0	0
	中央区	—	0	0	0	0	0	0	0	0	0	0	0
	南区第1	—	0	0	0	0	0	0	0	0	0	0	0
	南区第2	—	0	0	0	0	0	0	0	0	0	0	0
	合計	—	0	0	0	0	0	0	0	0	0	0	0
合計	緑区第1	17,471	9	175	184	5	179	184	0	184	175	9	184
	緑区第2	11,108	19	213	232	12	220	232	0	232	230	2	232
	中央区	35,190	3	638	641	3	638	641	0	641	612	29	641
	南区第1	23,499	111	341	452	0	452	452	0	452	440	12	452
	南区第2	14,485	35	175	210	0	210	210	0	210	200	10	210
	合計	101,753	177	1,542	1,719	20	1,699	1,719	0	1,719	1,657	62	1,719

イ 特例郵便等投票

() は在外選挙人の内数

事由別	開票区	投票用紙の請求			投票用紙の交付			投票		
		直接	郵送	合計	交付数	交付を拒絶したもの	合計	投票したものの(A)	投票しないものの(B)	合計(A)+(B)
感染症法44条③ (自宅療養)	緑区第1	0 (0)	0 (0)	0 (0)	0 (0)	0 (0)	0 (0)	0 (0)	0 (0)	0 (0)
	緑区第2	0 (0)	0 (0)	0 (0)	0 (0)	0 (0)	0 (0)	0 (0)	0 (0)	0 (0)
	中央区	0 (0)	0 (0)	0 (0)	0 (0)	0 (0)	0 (0)	0 (0)	0 (0)	0 (0)
	南区第1	0 (0)	0 (0)	0 (0)	0 (0)	0 (0)	0 (0)	0 (0)	0 (0)	0 (0)
	南区第2	0 (0)	0 (0)	0 (0)	0 (0)	0 (0)	0 (0)	0 (0)	0 (0)	0 (0)
	合計	0 (0)	0 (0)	0 (0)	0 (0)	0 (0)	0 (0)	0 (0)	0 (0)	0 (0)
感染症法44条③ (宿泊施設)	緑区第1	0 (0)	0 (0)	0 (0)	0 (0)	0 (0)	0 (0)	0 (0)	0 (0)	0 (0)
	緑区第2	0 (0)	0 (0)	0 (0)	0 (0)	0 (0)	0 (0)	0 (0)	0 (0)	0 (0)
	中央区	0 (0)	0 (0)	0 (0)	0 (0)	0 (0)	0 (0)	0 (0)	0 (0)	0 (0)
	南区第1	0 (0)	0 (0)	0 (0)	0 (0)	0 (0)	0 (0)	0 (0)	0 (0)	0 (0)
	南区第2	0 (0)	0 (0)	0 (0)	0 (0)	0 (0)	0 (0)	0 (0)	0 (0)	0 (0)
	合計	0 (0)	0 (0)	0 (0)	0 (0)	0 (0)	0 (0)	0 (0)	0 (0)	0 (0)
検疫法14条①	緑区第1	0 (0)	0 (0)	0 (0)	0 (0)	0 (0)	0 (0)	0 (0)	0 (0)	0 (0)
	緑区第2	0 (0)	0 (0)	0 (0)	0 (0)	0 (0)	0 (0)	0 (0)	0 (0)	0 (0)
	中央区	0 (0)	4 (0)	4 (0)	4 (0)	0 (0)	4 (0)	4 (0)	0 (0)	4 (0)
	南区第1	0 (0)	0 (0)	0 (0)	0 (0)	0 (0)	0 (0)	0 (0)	0 (0)	0 (0)
	南区第2	0 (0)	0 (0)	0 (0)	0 (0)	0 (0)	0 (0)	0 (0)	0 (0)	0 (0)
	合計	0 (0)	4 (0)	4 (0)	4 (0)	0 (0)	4 (0)	4 (0)	0 (0)	4 (0)
検疫法14条① I・II	緑区第1	0 (0)	0 (0)	0 (0)	0 (0)	0 (0)	0 (0)	0 (0)	0 (0)	0 (0)
	緑区第2	0 (0)	0 (0)	0 (0)	0 (0)	0 (0)	0 (0)	0 (0)	0 (0)	0 (0)
	中央区	0 (0)	0 (0)	0 (0)	0 (0)	0 (0)	0 (0)	0 (0)	0 (0)	0 (0)
	南区第1	0 (0)	0 (0)	0 (0)	0 (0)	0 (0)	0 (0)	0 (0)	0 (0)	0 (0)
	南区第2	0 (0)	0 (0)	0 (0)	0 (0)	0 (0)	0 (0)	0 (0)	0 (0)	0 (0)
	合計	0 (0)	0 (0)	0 (0)	0 (0)	0 (0)	0 (0)	0 (0)	0 (0)	0 (0)
合計	緑区第1	0 (0)	0 (0)	0 (0)	0 (0)	0 (0)	0 (0)	0 (0)	0 (0)	0 (0)
	緑区第2	0 (0)	0 (0)	0 (0)	0 (0)	0 (0)	0 (0)	0 (0)	0 (0)	0 (0)
	中央区	0 (0)	4 (0)	4 (0)	4 (0)	0 (0)	4 (0)	4 (0)	0 (0)	4 (0)
	南区第1	0 (0)	0 (0)	0 (0)	0 (0)	0 (0)	0 (0)	0 (0)	0 (0)	0 (0)
	南区第2	0 (0)	0 (0)	0 (0)	0 (0)	0 (0)	0 (0)	0 (0)	0 (0)	0 (0)
	合計	0 (0)	4 (0)	4 (0)	4 (0)	0 (0)	4 (0)	4 (0)	0 (0)	4 (0)

ウ 選挙人名簿登録証明書(船員)及び郵便等投票証明書

行政区	選挙人名簿登録証明書(船員)	南極選挙人証	郵便等投票証明書	うち、令第59条の3	
				に規定するもの	の2に規定するもの(代理記載)
緑 区	0	0	25	21	4
中 央 区	1	0	62	57	5
南 区	2	0	65	63	2
合計	3	0	152	141	11

エ 不在者投票管理者別

区分	選挙の別	開票区	選挙人の属する市区町村の選挙委員長に対してなしたものの	選挙人が所在・居住する他の市区町村の選挙委員長に対してなしたものの	指定港の選挙委員長又は船長に対してなしたものの	船長に対してなしたものの(洋上)	病院長、老人ホームの長、国立保養所長、援護施設又は保護施設の長に対してなしたものの	監獄の長、代用監獄の管理者に対してなしたものの	少年院の長又は婦人補導院の長に対してなしたものの	特定国外派遣組織の長に対してなしたものの	南極地域調査組織の長に対してなしたものの	郵便等投票	特例郵便等投票	合計
緑区第2	1	28	1	0	186	2	0	0	0	0	13	0	231	
中央区	2	120	0	0	438	4	0	0	0	0	47	4	615	
南区第1	0	120	0	0	286	2	0	0	0	0	34	0	442	
南区第2	0	55	0	0	128	3	0	0	0	0	15	0	201	
合計	4	387	1	0	1,137	11	0	0	0	0	121	4	1,665	
比例代表	緑区第1	1	64	0	0	99	0	0	0	0	0	12	0	176
	緑区第2	1	28	1	0	186	2	0	0	0	0	13	0	231
	中央区	2	120	0	0	438	4	0	0	0	0	49	4	617
	南区第1	0	120	0	0	286	2	0	0	0	0	35	0	443
	南区第2	0	55	0	0	128	3	0	0	0	0	15	0	201
	合計	4	387	1	0	1,137	11	0	0	0	0	124	4	1,668
国民審査	緑区第1	1	64	0	0	99	0	0	0	0	0	11	0	175
	緑区第2	1	28	1	0	185	2	0	0	0	0	13	0	230
	中央区	2	120	0	0	437	4	0	0	0	0	45	4	612
	南区第1	0	119	0	0	285	2	0	0	0	0	34	0	440
	南区第2	0	55	0	0	127	3	0	0	0	0	15	0	200
	合計	4	386	1	0	1,133	11	0	0	0	0	118	4	1,657

オ 不在者投票受理・不受理

選挙の別	区分 開票区	投票管理者において受理と決定しかつ拒否の決定をしなかつたもの	投票管理者において不受理と決定したもの又は拒否と決定したもの			合計
			開票管理者において受理と決定したもの	開票管理者において不受理と決定したもの	計	
小選挙区	緑区第1	176	0	0	0	176
	緑区第2	231	0	0	0	231
	中央区	615	0	0	0	615
	南区第1	442	0	0	0	442
	南区第2	201	0	0	0	201
	合計	1,665	0	0	0	1,665
比例代表	緑区第1	176	0	0	0	176
	緑区第2	231	0	0	0	231
	中央区	617	0	0	0	617
	南区第1	443	0	0	0	443
	南区第2	201	0	0	0	201
	合計	1,668	0	0	0	1,668
国民審査	緑区第1	175	0	0	0	175
	緑区第2	230	0	0	0	230
	中央区	612	0	0	0	612
	南区第1	440	0	0	0	440
	南区第2	200	0	0	0	200
	合計	1,657	0	0	0	1,657

カ 有権者数及び投票者数に対する割合

選挙の別	開票区	有権者数 ①	※ 投票者数 ②	期日前投票		不在者投票			合計			
				投票者数 ③	有権者数 に対する 割合(%) ③/①	投票者数 に対する 割合(%) ③/②	投票者数 ④	有権者数 に対する 割合(%) ④/①	投票者数 に対する 割合(%) ④/②	投票者数 ③+④ ⑤	有権者数 に対する 割合(%) ⑤/①	投票者数 に対する 割合(%) ⑤/②
小選挙区	緑区第1	86,692	48,340	17,527	20.22	36.26	176	0.20	0.36	17,703	20.42	36.62
	緑区第2	55,498	32,256	11,127	20.05	34.50	231	0.42	0.72	11,358	20.47	35.21
	中央区	226,627	122,509	35,280	15.57	28.80	615	0.27	0.50	35,895	15.84	29.30
	南区第1	147,425	87,242	23,548	15.97	26.99	442	0.30	0.51	23,990	16.27	27.50
	南区第2	86,565	47,644	14,529	16.78	30.49	201	0.23	0.42	14,730	17.02	30.92
	合計	602,807	337,991	102,011	16.92	30.18	1,665	0.28	0.49	103,676	17.20	30.67
比例代表	緑区第1	86,692	48,334	17,526	20.22	36.26	176	0.20	0.36	17,702	20.42	36.62
	緑区第2	55,498	32,252	11,126	20.05	34.50	231	0.42	0.72	11,357	20.46	35.21
	中央区	226,627	122,506	35,280	15.57	28.80	617	0.27	0.50	35,897	15.84	29.30
	南区第1	147,425	87,233	23,545	15.97	26.99	443	0.30	0.51	23,988	16.27	27.50
	南区第2	86,565	47,655	14,537	16.79	30.50	201	0.23	0.42	14,738	17.03	30.93
	合計	602,807	337,980	102,014	16.92	30.18	1,668	0.28	0.49	103,682	17.20	30.68
国民審査	緑区第1	86,618	48,219	17,471	20.17	36.23	175	0.20	0.36	17,646	20.37	36.60
	緑区第2	55,445	32,208	11,108	20.03	34.49	230	0.41	0.71	11,338	20.45	35.20
	中央区	226,467	122,182	35,190	15.54	28.80	612	0.27	0.50	35,802	15.81	29.30
	南区第1	147,181	86,989	23,499	15.97	27.01	440	0.30	0.51	23,939	16.27	27.52
	南区第2	86,466	47,508	14,485	16.75	30.49	200	0.23	0.42	14,685	16.98	30.91
	合計	602,177	337,106	101,753	16.90	30.18	1,657	0.28	0.49	103,410	17.17	30.68

※「投票者数②」には在外選挙人を含む

キ 期日前投票日別

区分 月日		14区																	
		緑区									中央区								
		緑区合同庁舎			公民館(1)			駅前(1)			けやき会館			公民館(3)			駅前(1)		
		小選挙区	比例代表	国民審査	小選挙区	比例代表	国民審査	小選挙区	比例代表	国民審査	小選挙区	比例代表	国民審査	小選挙区	比例代表	国民審査	小選挙区	比例代表	国民審査
10月20日(水)	413	413	411	-	-	-	-	-	-	318	318	318	-	-	-	-	-	-	
10月21日(木)	562	562	559	-	-	-	-	-	-	654	654	654	-	-	-	-	-	-	
10月22日(金)	472	472	472	-	-	-	-	-	-	530	530	530	-	-	-	-	-	-	
10月23日(土)	829	829	829	-	-	-	-	-	-	1,636	1,636	1,631	-	-	-	-	-	-	
10月24日(日)	1,040	1,039	1,037	470	470	467	-	-	-	1,467	1,467	1,466	2,380	2,380	2,372	-	-	-	
10月25日(月)	783	783	780	334	334	330	633	632	630	1,167	1,167	1,163	1,881	1,883	1,876	728	728	727	
10月26日(火)	880	880	875	372	372	371	680	680	678	1,402	1,401	1,391	1,983	1,983	1,974	818	818	818	
10月27日(水)	957	956	953	365	365	364	699	699	695	1,561	1,561	1,549	2,104	2,104	2,099	957	957	956	
10月28日(木)	994	994	988	386	386	384	796	796	794	1,571	1,571	1,569	2,004	2,004	2,000	927	926	924	
10月29日(金)	1,110	1,110	1,108	421	421	420	1,025	1,025	1,021	1,611	1,611	1,608	2,075	2,075	2,073	1,160	1,160	1,159	
10月30日(土)	2,428	2,430	2,429	878	878	876	-	-	-	2,800	2,800	2,793	3,546	3,546	3,540	-	-	-	
合計	10,468	10,468	10,441	3,226	3,226	3,212	3,833	3,832	3,818	14,717	14,716	14,672	15,973	15,975	15,934	4,590	4,589	4,584	

区分 月日		14区								
		南区								
		南区合同庁舎			公民館(2)			駅前(1)		
		小選挙区	比例代表	国民審査	小選挙区	比例代表	国民審査	小選挙区	比例代表	国民審査
10月20日(水)	365	365	365	-	-	-	-	-	-	
10月21日(木)	629	629	628	-	-	-	-	-	-	
10月22日(金)	430	430	430	-	-	-	-	-	-	
10月23日(土)	1,205	1,205	1,203	-	-	-	-	-	-	
10月24日(日)	1,076	1,075	1,073	1,446	1,446	1,445	-	-	-	
10月25日(月)	818	819	817	957	957	952	-	-	-	
10月26日(火)	967	966	964	1,110	1,110	1,110	-	-	-	
10月27日(水)	897	897	896	1,110	1,110	1,106	1,091	1,089	1,087	
10月28日(木)	988	988	983	1,172	1,172	1,169	1,120	1,120	1,116	
10月29日(金)	1,040	1,040	1,038	1,225	1,225	1,225	1,229	1,229	1,228	
10月30日(土)	2,488	2,488	2,487	2,185	2,185	2,177	-	-	-	
合計	10,903	10,902	10,884	9,205	9,205	9,184	3,440	3,438	3,431	

区分 月日	16区																	
	緑区									南区								
	緑区合同庁舎			総合事務所(4)			駅前(1)			南区合同庁舎, 大野南公民館			公民館(5)			駅前(1)		
	小選挙区	比例代表	国民審査	小選挙区	比例代表	国民審査	小選挙区	比例代表	国民審査	小選挙区	比例代表	国民審査	小選挙区	比例代表	国民審査	小選挙区	比例代表	国民審査
10月20日(水)	87	87	87	-	-	-	-	-	-	188	188	186	-	-	-	-	-	-
10月21日(木)	99	99	98	-	-	-	-	-	-	234	234	234	-	-	-	-	-	-
10月22日(金)	84	84	84	-	-	-	-	-	-	121	121	121	-	-	-	-	-	-
10月23日(土)	150	150	150	-	-	-	-	-	-	377	377	377	-	-	-	-	-	-
10月24日(日)	68	68	68	1,106	1,106	1,106	-	-	-	266	266	263	1,787	1,788	1,780	-	-	-
10月25日(月)	57	57	57	1,195	1,195	1,193	36	36	36	226	226	226	1,166	1,167	1,156	-	-	-
10月26日(火)	52	52	52	1,301	1,301	1,299	34	34	34	293	295	294	1,336	1,336	1,329	-	-	-
10月27日(水)	62	62	62	1,343	1,343	1,340	31	31	31	239	239	238	1,388	1,390	1,383	171	171	171
10月28日(木)	57	57	57	1,320	1,320	1,319	61	61	61	247	247	247	1,434	1,435	1,432	186	186	186
10月29日(金)	79	79	79	1,548	1,547	1,542	55	55	54	239	239	239	1,470	1,470	1,465	208	208	208
10月30日(土)	147	147	146	2,155	2,155	2,153	-	-	-	564	564	563	2,389	2,390	2,387	-	-	-
合計	942	942	940	9,968	9,967	9,952	217	217	216	2,994	2,996	2,988	10,970	10,976	10,932	565	565	565

区分 月日	14区計			16区計			合計		
	小選挙区	比例代表	国民審査	小選挙区	比例代表	国民審査	小選挙区	比例代表	国民審査
10月20日(水)	1,096	1,096	1,094	275	275	273	1,371	1,371	1,367
10月21日(木)	1,845	1,845	1,841	333	333	332	2,178	2,178	2,173
10月22日(金)	1,432	1,432	1,432	205	205	205	1,637	1,637	1,637
10月23日(土)	3,670	3,670	3,663	527	527	527	4,197	4,197	4,190
10月24日(日)	7,879	7,877	7,860	3,227	3,228	3,217	11,106	11,105	11,077
10月25日(月)	7,301	7,303	7,275	2,680	2,681	2,668	9,981	9,984	9,943
10月26日(火)	8,212	8,210	8,181	3,016	3,018	3,008	11,228	11,228	11,189
10月27日(水)	9,741	9,738	9,705	3,234	3,236	3,225	12,975	12,974	12,930
10月28日(木)	9,958	9,957	9,927	3,305	3,306	3,302	13,263	13,263	13,229
10月29日(金)	10,896	10,896	10,880	3,599	3,598	3,587	14,495	14,494	14,467
10月30日(土)	14,325	14,327	14,302	5,255	5,256	5,249	19,580	19,583	19,551
合計	76,355	76,351	76,160	25,656	25,663	25,593	102,011	102,014	101,753

ク 期日前投票及び不在者投票の推移

執行年月日及び選挙名	区分	投票者数 ①+②+③ +④	内容											前回比 (%)	
			期日前 投票所 ①※	左記以外で投票したもの									郵便等 ③		特例郵便等 ④
				他市区 町村 選管	船員が 指定港 等	指定施 設(病 院等)	監獄等	少年 院等	特定 国外	南極	小計②				
平成	5. 7. 18	衆議院	8,592	7,774	126	1	652	5	0	-	-	784	34	-	116.47
	8. 10. 20	衆議院 (小選挙区)	9,235	8,442	139	0	613	0	0	-	-	752	41	-	107.48
	12. 6. 25	衆議院 (小選挙区)	17,306	16,018	281	1	908	1	1	-	-	1,192	96	-	187.40
	15. 11. 9	衆議院 (小選挙区)	20,949	19,818	232	1	790	6	0	-	-	1,029	102	-	121.05
	17. 9. 11	衆議院 (小選挙区)	36,727	35,345	361	0	882	16	0	-	-	1,259	123	-	175.32
	21. 8. 30	衆議院 (小選挙区)	69,493	67,755	504	3	1,072	13	0	3	0	1,595	143	-	189.22
	24. 12. 16	衆議院 (小選挙区)	57,226	55,588	345	0	1,131	8	0	0	1	1,485	153	-	82.35
	26. 12. 14	衆議院 (小選挙区)	61,524	59,815	323	1	1,235	9	1	7	0	1,576	133	-	107.51
	29. 10. 22	衆議院 (小選挙区)	106,627	104,724	422	0	1,310	15	0	2	0	1,749	154	-	173.31
令和	3. 10. 31	衆議院 (小選挙区)	103,676	102,015	387	1	1,137	11	0	0	0	1,536	121	4	97.23

※ 期日前投票所で投票された不在者投票者数を含む。

※ 平成15年11月9日の選挙までは不在者投票・平成17年9月11日の選挙以降は期日前と不在者投票の合計。

(13) 在外投票に関する調

ア 投票別

() は特例郵便等投票の内数

区 分			開票区	小 選 挙 区			比 例 代 表		
				男	女	計	男	女	計
在 外 有 権 者 数			緑区第1	33	41	74	33	41	74
			緑区第2	22	31	53	22	31	53
			中央区	63	97	160	63	97	160
			南区第1	131	113	244	131	113	244
			南区第2	36	63	99	36	63	99
			計	285	345	630	285	345	630
国 外 に お け る 投 票 者	公館投票	投票用紙の交付を受けて 投票した者	緑区第1	11	6	17	11	6	17
			緑区第2	2	4	6	2	4	6
			中央区	16	20	36	17	20	37
			南区第1	45	28	73	44	30	74
			南区第2	6	10	16	6	11	17
			計	80	68	148	80	71	151
	郵便等投票	投票用紙及び投票用封筒 を交付した者	緑区第1	0	0	0	0	0	0
			緑区第2	0	0	0	0	0	0
			中央区	2	2	4	2	2	4
			南区第1	1	2	3	1	2	3
			南区第2	0	0	0	0	0	0
			計	3	4	7	3	4	7
		うち投票した者	緑区第1	0	0	0	0	0	0
			緑区第2	0	0	0	0	0	0
			中央区	2	1	3	2	1	3
			南区第1	1	2	3	1	2	3
	南区第2	0	0	0	0	0	0		
	計	3	3	6	3	3	6		
	国外における投票者数計	緑区第1	11	6	17	11	6	17	
		緑区第2	2	4	6	2	4	6	
中央区		18	21	39	19	21	40		
南区第1		46	30	76	45	32	77		
南区第2		6	10	16	6	11	17		
計		83	71	154	83	74	157		
国 内 に お け る 投 票 者	不在者投票	投票用紙及び投票用封筒 を交付した者	緑区第1	(0)	(0)	0 (0)	(0)	(0)	0 (0)
			緑区第2	(0)	(0)	0 (0)	(0)	(0)	0 (0)
			中央区	(0)	(0)	0 (0)	(0)	(0)	0 (0)
			南区第1	(0)	(0)	0 (0)	(0)	(0)	0 (0)
			南区第2	(0)	(0)	0 (0)	(0)	(0)	0 (0)
			計	0 (0)	0 (0)	0 (0)	0 (0)	0 (0)	0 (0)
	うち投票した者	緑区第1	(0)	(0)	0 (0)	(0)	(0)	0 (0)	
		緑区第2	(0)	(0)	0 (0)	(0)	(0)	0 (0)	
		中央区	(0)	(0)	0 (0)	(0)	(0)	0 (0)	
		南区第1	(0)	(0)	0 (0)	(0)	(0)	0 (0)	
		南区第2	(0)	(0)	0 (0)	(0)	(0)	0 (0)	
		計	0 (0)	0 (0)	0 (0)	0 (0)	0 (0)	0 (0)	

区 分			開票区	小 選 挙 区			比 例 代 表			
				男	女	計	男	女	計	
国内 に お け る 投 票 者	期日前投票	投票用紙の交付を受けて投票した者	緑区第1	0	1	1	0	1	1	
			緑区第2	0	0	0	0	0	0	
			中央区	0	0	0	0	0	0	
			南区第1	2	1	3	2	1	3	
			南区第2	0	0	0	0	0	0	
			計	2	2	4	2	2	4	
	当日投票	投票用紙の交付を受けて投票した者	緑区第1	0	0	0	0	0	0	
			緑区第2	0	0	0	0	0	0	
			中央区	0	0	0	0	0	0	
			南区第1	1	2	3	1	2	3	
			南区第2	0	0	0	0	0	0	
			計	1	2	3	1	2	3	
	国内における投票者数計			緑区第1	0 (0)	1 (0)	1 (0)	0 (0)	1 (0)	1 (0)
				緑区第2	0 (0)	0 (0)	0 (0)	0 (0)	0 (0)	0 (0)
				中央区	0 (0)	0 (0)	0 (0)	0 (0)	0 (0)	0 (0)
				南区第1	3 (0)	3 (0)	6 (0)	3 (0)	3 (0)	6 (0)
				南区第2	0 (0)	0 (0)	0 (0)	0 (0)	0 (0)	0 (0)
				計	3 (0)	4 (0)	7 (0)	3 (0)	4 (0)	7 (0)
在外投票者数合計			緑区第1	11 (0)	7 (0)	18 (0)	11 (0)	7 (0)	18 (0)	
			緑区第2	2 (0)	4 (0)	6 (0)	2 (0)	4 (0)	6 (0)	
			中央区	18 (0)	21 (0)	39 (0)	19 (0)	21 (0)	40 (0)	
			南区第1	49 (0)	33 (0)	82 (0)	48 (0)	35 (0)	83 (0)	
			南区第2	6 (0)	10 (0)	16 (0)	6 (0)	11 (0)	17 (0)	
			計	86 (0)	75 (0)	161 (0)	86 (0)	78 (0)	164 (0)	

イ 受理・不受理

区分	開票区	投票管理者において受理と決定し かつ拒否の決定をし なかったもの	投票管理者において不受理と決定 したもの又は拒否と決定したもの			期日前投票及び 選挙当日の投票 所における投票	合計
			開票管理者に おいて受理と 決定したもの	開票管理者に おいて不受理と 決定したもの	計		
小選挙区	緑区第1	17	0	0	0	1	18
	緑区第2	6	0	0	0	0	6
	中央区	39	0	0	0	0	39
	南区第1	76	0	0	0	6	82
	南区第2	16	0	0	0	0	16
比例代表	緑区第1	17	0	0	0	1	18
	緑区第2	6	0	0	0	0	6
	中央区	40	0	0	0	0	40
	南区第1	77	0	0	0	6	83
	南区第2	17	0	0	0	0	17

4 開 票

(1) 小選挙区選出議員選挙候補者別得票数

ア 第14区選挙区

氏名欄の()内は通称使用者の戸籍名

得票順	届出番号	氏名	性別	届出政党	住所	年齢	職業	得票数				当落の別	惜敗率(%)	復比活例当選区
								緑区第1開票区	中央区開票区	南区第1開票区	14区計			
1	2	あかま 二郎 (赤間 二郎)	男	自由民主党	相模原市中央区 横山台2丁目9番20号	53	選挙区 支部長	23,926	66,617	44,654	135,197	当	100.000	
2	1	長友 よしひろ (長友 克洋)	男	立憲民主党	相模原市緑区上九沢 268番地	50	社会福祉 法人理事	23,150	52,705	40,418	116,273	落	86.002	落
合計								47,076	119,322	85,072	251,470			

イ 第16区選挙区

氏名欄の()内は通称使用者の戸籍名

得票順	届出番号	氏名	性別	届出政党	住所	年齢	職業	得票数				当落の別	惜敗率(%)	復比活例当選区
								緑区第2開票区	南区第2開票区	市計	16区計			
1	2	ごとう 祐一 (後藤 祐一)	男	立憲民主党	厚木市寿町2丁目1番 3-306号	52	政党役員	17,631	26,376	44,007	137,558	当	100.000	
2	1	よしいえ ひろゆき (義家 弘介)	男	自由民主党	厚木市栄町2丁目9番 19号	50	選挙区 支部長	13,904	19,998	33,902	114,396	落	83.162	当
合計								31,535	46,374	77,909	251,954			

(2) 比例代表選出議員選挙南関東選挙区党派別得票数

得票順	届出番号	政党名等	名簿 登載 者数	得票数							当選者数	
				緑区第1開票区	緑区第2開票区	中央区開票区	南区第1開票区	南区第2開票区	市計	県計		南関東選挙区
1	7	自由民主党	35	15,707	10,528	39,650	28,625	14,501	109,011	1,450,631	2,590,787	9
2	4	立憲民主党	30	11,518,461	8,281,901	27,470,267	20,637,729	11,862,472	79,770,830	941,783,675	1,651,562,002	5
3	8	日本維新の会	11	4,821	2,237	12,051	9,660	4,290	33,059	530,707	863,897	3
4	5	公明党	5	6,084	4,796	17,227	8,042	6,434	42,583	460,450	850,667	2
5	3	日本共産党	5	2,849	2,380	8,304	6,311	3,662	23,506	315,577	534,493	1
6	6	国民民主党	3	2,633,538	1,068,098	6,084,732	4,982,270	2,339,527	17,108,165	218,791,265	384,481,849	1
7	2	れいわ新選組	2	2,067	1,377	5,108	4,021	2,005	14,578	181,280	302,675	1
8	1	社会民主党	1	891	582	2,112	1,922	914	6,421	79,372	124,447	0
9	9	NHKと裁判して る党弁護士法72条 違反で	1	844	370	2,069	1,481	773	5,537	68,423	111,298	0
合計			93	47,414,999	31,619,999	120,075,999	85,681,999	46,780,999	331,573,995	4,247,014,940	7,414,307,851	22

(3) 比例代表選出議員選挙南関東選挙区当選者

氏名欄の()内は通称使用者の戸籍名

政党名等	氏名	新前元別	政党名等	氏名	新前元別
自由民主党	星野 つよし (星野 剛士)	前	立憲民主党	あおやぎ 陽一郎 (青柳 陽一郎)	前
自由民主党	甘利 明	前	立憲民主党	中島 かつひと (中嶋 克仁)	前
自由民主党	秋本 まさとし (秋本 真利)	前	立憲民主党	山崎 誠	前
自由民主党	みたに 英弘 (三谷 英弘)	前	日本維新の会	金村 りゆうな (金村 龍那)	新
自由民主党	よしいえ ひろゆき (義家 弘介)	前	日本維新の会	藤巻 けんた (藤巻 健太)	新
自由民主党	中山 のりひろ (中山 展宏)	前	日本維新の会	浅川 義治	新
自由民主党	門山 ひろあき (門山 宏哲)	前	公明党	古屋 範子	前
自由民主党	山本 ともひろ (山本 朋広)	前	公明党	角田 秀穂	元
自由民主党	桜田 よしたか (櫻田 義孝)	前	日本共産党	志位 和夫	前
立憲民主党	中谷 一馬	前	国民民主党	鈴木 あつし (鈴木 敦)	新
立憲民主党	谷田川 はじめ (谷田川 元)	前	れいわ新選組	たがや 亮 (多ヶ谷 亮)	新

(4) 小選挙区選出議員選挙開票状況

ア 第14区選挙区

氏名欄の()内は通称使用者の戸籍名

得票順	届出番号	届出政党	氏名	開票区	22:00	22:30	23:00	23:30	24:00	24:30	25:00	25:30	確定	
													緑区第1	中央区 南区第1
1	2	自由民主党	あかま 二郎 (赤間 二郎)	緑区第1	0	1,500	6,500	13,500	22,500	23,904	23,926	23,926	23,926	24:32
				中央区	0	1,000	5,000	20,000	38,000	56,500	65,500	66,617	66,617	26:01
				南区第1	0	2,000	8,000	22,000	40,000	44,611	44,654	44,654	44,654	24:50
				計	0	4,500	19,500	55,500	100,500	125,015	134,080	135,197	135,197	
2	1	立憲民主党	長友 よしひろ (長友 克洋)	緑区第1	0	1,500	6,500	13,500	22,500	23,132	23,150	23,150	23,150	23,150
				中央区	0	1,000	5,000	20,000	36,000	50,000	52,500	52,703	52,703	52,705
				南区第1	0	2,000	8,000	22,000	40,000	40,395	40,418	40,418	40,418	40,418
				計	0	4,500	19,500	55,500	98,500	113,527	116,068	116,271	116,273	116,273
開票率 (%)				緑区第1	0.00	6.21	26.89	55.85	93.09	97.30	100.00	100.00	100.00	100.00
				中央区	0.00	1.63	8.16	32.65	60.40	86.93	96.32	97.40	100.00	100.00
				南区第1	0.00	4.58	18.34	50.43	91.70	97.44	100.00	100.00	100.00	100.00
				計	0.00	3.49	15.11	43.01	77.10	92.43	96.92	97.43	100.00	100.00

イ 第16区選挙区

氏名欄の()内は通称使用者の戸籍名

得票順	届出番号	届出政党	氏名	開票区	22:00	22:30	23:00	23:30	24:00	24:30	25:00	25:30	確定	
													緑区第2	南区第2
1	2	立憲民主党	ごとう 祐一 (後藤 祐一)	緑区第2	0	500	5,500	10,500	17,000	17,631			17,631	
				南区第2	0	2,000	8,000	16,000	25,000	26,375		26,376		
				計	0	2,500	13,500	26,500	42,000	44,006		44,007		
2	1	自由民主党	よしいえ ひろゆき (義家 弘介)	緑区第2	0	500	5,500	10,500	13,500	13,904			13,904	
				南区第2	0	2,000	8,000	14,500	19,500	19,996		19,998		
				計	0	2,500	13,500	25,000	33,000	33,900		33,902		
開票率 (%)				緑区第2	0.00	3.10	34.10	65.10	94.56	97.76		100.00		
				南区第2	0.00	8.40	33.58	64.02	93.40	97.33		100.00		
				計	0.00	6.26	33.79	64.46	93.87	97.50		100.00		

(5) 比例代表選出議員選挙開票状況

ア 開票状況

得票順	届出番号	政党名等	開票区	23:40		得票順	届出番号	政党名等	開票区	23:40		確定
					確定						確定	
1	7	自由民主党	緑区第1	500	15,707	7	2	れいわ新選組	緑区第1	0	2,067	
			緑区第2	5,000	10,528				緑区第2	0	1,377	
			中央区	0	39,650				中央区	0	5,108	
			南区第1	4,000	28,625				南区第1	0	4,021	
			南区第2	3,000	14,501				南区第2	500	2,005	
			計	12,500	109,011				計	500	14,578	
2	4	立憲民主党	緑区第1	500	11,518.461	8	1	社会民主党	緑区第1	0	891	
			緑区第2	1,500	8,281.901				緑区第2	0	582	
			中央区	0	27,470.267				中央区	0	2,112	
			南区第1	2,000	20,637.729				南区第1	0	1,922	
			南区第2	1,500	11,862.472				南区第2	0	914	
			計	5,500	79,770.830				計	0	6,421	
3	5	公明党	緑区第1	500	6,084	9	9	NHKと裁判 してる党弁護 士法72条違反 で	緑区第1	0	844	
			緑区第2	3,000	4,796				緑区第2	0	370	
			中央区	0	17,227				中央区	0	2,069	
			南区第1	2,000	8,042				南区第1	0	1,481	
			南区第2	1,500	6,434				南区第2	0	773	
			計	7,000	42,583				計	0	5,537	
4	8	日本維新の会	緑区第1	0	4,821			合計	緑区第1	1,500	47,414.999	
			緑区第2	1,500	2,237				緑区第2	12,500	31,619.999	
			中央区	0	12,051				中央区	0	120,075.999	
			南区第1	2,000	9,660				南区第1	10,000	85,681.999	
			南区第2	1,000	4,290				南区第2	8,500	46,780.999	
			計	4,500	33,059				計	32,500	331,573.995	
5	3	日本共産党	緑区第1	0	2,849			開票率 (%)	緑区第1	3.10	100.00	
			緑区第2	1,500	2,380				緑区第2	38.76	100.00	
			中央区	0	8,304				中央区	0.00	100.00	
			南区第1	0	6,311				南区第1	11.46	100.00	
			南区第2	1,000	3,662				南区第2	17.84	100.00	
			計	2,500	23,506				計	9.62	100.00	
6	6	国民民主党	緑区第1	0	2,633.538				緑区第1	0	2,633.538	
			緑区第2	0	1,068.098				緑区第2	0	1,068.098	
			中央区	0	6,084.732				中央区	0	6,084.732	
			南区第1	0	4,982.270				南区第1	0	4,982.270	
			南区第2	0	2,339.527				南区第2	0	2,339.527	
			計	0	17,108.165				計	0	17,108.165	

イ 確定時間

開票区	確定時間
緑区第1開票区	26:12
緑区第2開票区	25:10
中央区開票区	27:42
南区第1開票区	27:25
南区第2開票区	27:25

(6) 最高裁判所裁判官国民審査開票状況

ア 開票状況

裁判官の氏名	任命年月日	開票区	罷免を可とする投票の数	罷免を可としない投票の数	記載を無効とされたものの数
深山 卓也	H30. 1. 9	緑区第1	4, 407	43, 094	0
		緑区第2	2, 480	29, 259	0
		中央区	10, 578	109, 570	0
		南区第1	9, 054	76, 313	0
		南区第2	4, 375	42, 439	0
		計	30, 894	300, 675	0
岡 正晶	R3. 9. 3	緑区第1	3, 386	44, 115	0
		緑区第2	1, 952	29, 787	0
		中央区	8, 339	111, 809	0
		南区第1	6, 769	78, 598	0
		南区第2	3, 379	43, 435	0
		計	23, 825	307, 744	0
宇賀 克也	H31. 3. 20	緑区第1	3, 782	43, 719	0
		緑区第2	2, 058	29, 681	0
		中央区	9, 318	110, 830	0
		南区第1	7, 382	77, 985	0
		南区第2	3, 700	43, 114	0
		計	26, 240	305, 329	0
堺 徹	R3. 9. 3	緑区第1	3, 372	44, 129	0
		緑区第2	1, 932	29, 807	0
		中央区	8, 333	111, 815	0
		南区第1	6, 631	78, 736	0
		南区第2	3, 341	43, 473	0
		計	23, 609	307, 960	0
林 道晴	R元. 9. 2	緑区第1	4, 404	43, 097	0
		緑区第2	2, 535	29, 204	0
		中央区	10, 673	109, 475	0
		南区第1	9, 093	76, 274	0
		南区第2	4, 385	42, 429	0
		計	31, 090	300, 479	0
岡村 和美	R元. 10. 2	緑区第1	4, 117	43, 384	0
		緑区第2	2, 324	29, 415	0
		中央区	9, 905	110, 243	0
		南区第1	8, 450	76, 917	0
		南区第2	4, 097	42, 717	0
		計	28, 893	302, 676	0
三浦 守	H30. 2. 26	緑区第1	3, 684	43, 817	0
		緑区第2	2, 046	29, 693	0
		中央区	9, 092	111, 056	0
		南区第1	7, 194	78, 173	0
		南区第2	3, 601	43, 213	0
		計	25, 617	305, 952	0

裁判官の氏名	任命年月日	開票区	罷免を可とする投票の数	罷免を可としない投票の数	記載を無効とされたものの数
草野 耕一	H31. 2. 13	緑区第1	3,756	43,745	0
		緑区第2	2,109	29,630	0
		中央区	9,154	110,994	0
		南区第1	7,341	78,026	0
		南区第2	3,658	43,156	0
		計	26,018	305,551	0
渡邊 恵理子	R3. 7. 16	緑区第1	3,341	44,160	0
		緑区第2	1,897	29,842	0
		中央区	8,232	111,916	0
		南区第1	6,537	78,830	0
		南区第2	3,315	43,499	0
		計	23,322	308,247	0
安浪 亮介	R3. 7. 16	緑区第1	3,248	44,253	0
		緑区第2	1,838	29,901	0
		中央区	8,000	112,148	0
		南区第1	6,497	78,870	0
		南区第2	3,259	43,555	0
		計	22,842	308,727	0
長嶺 安政	R3. 2. 8	緑区第1	4,124	43,377	0
		緑区第2	2,320	29,419	0
		中央区	9,892	110,256	0
		南区第1	8,454	76,913	0
		南区第2	4,065	42,749	0
		計	28,855	302,714	0
合計		緑区第1	41,621	480,890	0
		緑区第2	23,491	325,638	0
		中央区	101,516	1,220,112	0
		南区第1	83,402	855,635	0
		南区第2	41,175	473,779	0
		計	291,205	3,356,054	0

イ 確定時間

開票区	確定時間
緑区第1開票区	25 : 31
緑区第2開票区	25 : 25
中央区開票区	28 : 22
南区第1開票区	29 : 25
南区第2開票区	25 : 02

(7) 無効投票に関する調

ア 小選挙区選出議員選挙

無効事由	無効投票数					
	緑区第1 開票区	緑区第2 開票区	中央区 開票区	南区第1 開票区	南区第2 開票区	合計
所定の用紙を用いないもの	0	0	1	0	0	1
候補者でない者又は候補者となることができない者の氏名を記載したもの	83	57	227	107	75	549
候補者届出政党の届出要件に該当していなかった政党その他の政治団体の届出に係る候補者、除名、離党その他の事由により当該候補者届出政党に所属する者でなくなった旨の届出がされた候補者又は候補者届出政党が一の選挙区において重ねて届け出た候補者の氏名を記載したもの	0	0	0	0	0	0
2人以上の候補者の氏名を記載したもの	0	2	7	1	2	12
被選挙権のない候補者の氏名を記載したもの	0	0	0	0	0	0
候補者の氏名のほか、他事を記載したもの	10	0	19	13	14	56
候補者の氏名を自書しないもの	0	0	0	0	0	0
候補者の何人を記載したかを確認し難いもの	6	7	11	16	6	46
白紙投票	838	448	1,947	1,506	834	5,573
単に雑事を記載したもの	122	113	511	302	229	1,277
単に記号、符号を記載したもの	59	57	314	165	48	643
単に政党名等を記載したもの	146	37	146	58	60	447
合計	1,264	721	3,183	2,168	1,268	8,604

イ 比例代表選出議員選挙

無効事由	無効投票数					
	緑区第1 開票区	緑区第2 開票区	中央区 開票区	南区第1 開票区	南区第2 開票区	合計
所定の用紙を用いないもの	0	0	0	0	0	0
衆議院名簿届出政党等以外の政党その他の政治団体の名称又は略称を記載したもの	36	15	66	35	29	181
衆議院名簿の届出要件に該当していなかった政党その他の政治団体又は一の選挙区において衆議院名簿を重ねて届け出ている政党その他の政治団体の名称又は略称を記載したもの	0	0	0	0	0	0
衆議院名簿登載者の全員につき、抹消の事由が生じており又は除名、離党その他の事由により当該衆議院名簿届出政党等に所属する者でなくなった旨の届出がされている場合の当該衆議院名簿に係る政党その他の政治団体の名称又は略称を記載したもの	0	0	0	0	0	0
2以上の衆議院名簿届出政党等の名称又は略称を記載したもの	1	6	10	1	2	20
衆議院名簿届出政党等の名称及び略称のほか、他事を記載したもの	15	4	29	25	14	87
衆議院名簿届出政党等の名称又は略称を自書しないもの	0	0	0	0	0	0
衆議院名簿届出政党等のいずれを記載したかを確認し難いもの	56	51	120	74	41	342
白紙投票	610	410	1,631	2	1,702	4,355
単に雑事を記載したもの	99	83	287	111	88	668
単に記号、符号を記載したもの	54	17	120	84	47	322
単に個人の氏名を記載したもの	44	46	162	91	70	413
合計	915	632	2,425	423	1,993	6,388

ウ 最高裁判所裁判官国民審査

無効事由		無効投票数					
		緑区第1 開票区	緑区第2 開票区	中央区 開票区	南区第1 開票区	南区第2 開票区	合計
点字投票 以外の投票	所定の用紙を用いないもの	0	0	0	0	0	0
	×の記号以外の事項を記載したもの	688	466	1,971	1,569	673	5,367
	裁判官1人の場合、×の記号を自ら記載したものでないもの（裁判官2人以上の場合、そのすべてについて記載を無効とされたもの）	0	0	0	0	0	0
	計	688	466	1,971	1,569	673	5,367
点字投票	所定の用紙を用いないもの	0	0	0	0	0	0
	審査に付される裁判官の氏名のほか、他事を記載したもの	0	0	0	0	0	0
	審査に付される裁判官の氏名以外の事項のみを記載したもの	0	0	0	0	1	1
	審査に付される裁判官の氏名を自書しないもの	0	0	0	0	0	0
	審査に付される裁判官の何人を記載したかを確認し難いもの	0	0	0	0	0	0
	計	0	0	0	0	1	1
合計		688	466	1,971	1,569	674	5,368

5 投・開票に使用した施設に関する調

(1) 投票所の名称及び所在地

3 - (6) 投票区別投票に関する調 (P 1 4 ~ P 2 1) のとおり

(2) 投票所を変更した投票区

開票区	投票区名	建物の名称	所在地	選挙区	
緑区	第14投票区	新	市立九沢小学校屋内運動場	相模原市緑区大島1859番地3	14区
		旧	市立九沢小学校ワークスペース	相模原市緑区大島1859番地3	
	第15投票区	新	城山自治会館	相模原市緑区城山2丁目4番54号	16区
		旧	谷ヶ原自治会館	相模原市緑区谷ヶ原1丁目9番20号	
	第16投票区	新	城山総合事務所第1別館2階B会議室	相模原市緑区久保沢1丁目3番1号	16区
		旧	市立城山公民館大会議室	相模原市緑区久保沢1丁目3番1号	
	第35投票区	新	青野原自治会館	相模原市緑区青野原1305番地	16区
		旧	旧嵐自治会館	相模原市緑区青野原1044番地7	
	第38投票区	新	旧青根中学校屋内運動場	相模原市緑区青根1926番地	16区
		旧	市立青根中学校屋内運動場	相模原市緑区青根1926番地	
	第53投票区	新	上河原集会所	相模原市緑区佐野川2155番地4	16区
		旧	市立藤野北小学校PCルーム	相模原市緑区佐野川1901番地	
	第54投票区	新	市立佐野川公民館2階会議室2	相模原市緑区佐野川2903番地	16区
		旧	市立佐野川公民館集会室	相模原市緑区佐野川2903番地	
南区	第32投票区	新	麻溝台自治会館	相模原市南区麻溝台6丁目23番3号	16区
		旧	市立麻溝台保育園しろ組保育室	相模原市南区麻溝台6丁目25番35号	

※旧投票区は、令和元年7月21日執行 第25回参議院議員通常選挙での投票区です。

(3) 期日前投票所及び不在者投票記載所の名称並びに所在地

行政区	建物の名称	所在地	設置期間	投票時間	選挙区
緑区	緑区合同庁舎 3階3-2A・B会議室	相模原市緑区西橋本5丁目3番21号	10月20日から 10月30日まで	午前8時30分から 午後8時まで	14区
	市立大沢公民館 コミュニティ室	相模原市緑区大島1776番地5	10月24日から 10月30日まで	午前9時から 午後5時まで	
	市立橋本公民館 大会議室	相模原市緑区橋本6丁目2番1号 (イオン橋本店6階シティ・プラザはしも と内)	10月25日から 10月29日まで	午後1時から 午後9時まで	
	緑区合同庁舎 2階2-1会議室	相模原市緑区西橋本5丁目3番21号	10月20日から 10月30日まで	午前8時30分から 午後8時まで	16区
	城山総合事務所 第2別館2階A会議室	相模原市緑区久保沢1丁目3番1号	10月24日から 10月30日まで	午前8時30分から 午後8時まで	
	津久井総合事務所 本館3階第1会議室	相模原市緑区中野633番地			
	相模湖総合事務所 1階会議室	相模原市緑区与瀬896番地			
	藤野総合事務所 3階301・302会議室	相模原市緑区小淵2000番地			
	市立橋本公民館 コミュニティ室	相模原市緑区橋本6丁目2番1号 (イオン橋本店6階シティ・プラザはしも と内)	10月25日から 10月29日まで	午後1時から 午後9時まで	

中央区	けやき会館2階 職員研修所大研修室	相模原市中央区富士見6丁目6番23号	10月20日から 10月30日まで	午前8時30分から 午後8時まで	14区
	市立大野北公民館大会議室	相模原市中央区鹿沼台1丁目10番20号	10月24日から 10月30日まで	午前9時から 午後5時まで	
	市立田名公民館大会議室	相模原市中央区田名4834番地			
	市立上溝公民館 第1・第2コミュニティ室	相模原市中央区上溝7丁目7番17号			
	相模原市民ギャラリー 第3展示室	相模原市中央区相模原1丁目1番3号 (セレオ相模原4階)	10月25日から 10月29日まで	午後1時から 午後9時まで	
南区	南区合同庁舎3階講堂	相模原市南区相模大野5丁目31番1号	10月20日から 10月30日まで	午前8時30分から 午後8時まで	14区
	市立大野中公民館大会議室	相模原市南区古淵3丁目21番1号	10月24日から 10月30日まで	午前9時から 午後5時まで	
	市立東林公民館ホール	相模原市南区相南1丁目10番10号			
	市民・大学交流センター (ユニコムプラザさがみはら) マルチスペース	相模原市南区相模大野3丁目3番2-301号 (ポーノ相模大野 サウスモール3階)	10月27日から 10月29日まで	午後1時から 午後9時まで	
	南区合同庁舎3階講堂	相模原市南区相模大野5丁目31番1号	10月20日から 10月26日まで	午前8時30分から 午後8時まで	16区
	市立大野南公民館 2階大会議室2	相模原市南区相模大野5丁目31番1号	10月27日から 10月30日まで	午前8時30分から 午後8時まで	
	市立麻溝公民館大会議室	相模原市南区下溝594番地6	10月25日から 10月30日まで	午前9時から 午後5時まで	
	市立新磯公民館2階大会議室	相模原市南区磯部916番地3			
	市立相模台公民館2階大会議室	相模原市南区相模台1丁目13番5号			
	市立東林公民館ホール	相模原市南区相南1丁目10番10号			
	相武台まちづくりセンター まちづくり会議室	相模原市南区新磯野4丁目1番3号	10月27日から 10月29日まで	午後1時から 午後9時まで	
	市民・大学交流センター (ユニコムプラザさがみはら) マルチスペース	相模原市南区相模大野3丁目3番2-301号 (ポーノ相模大野 サウスモール3階)			

(4) 投票所に使用した施設の内訳

	行政区	投票所数	内容						借上料を 要した 投票所数
			市役所 ・ 公民館	学校	保育園 ・ 幼稚園	児童館・ こども センター・ 児童クラブ	団地及び自 治会集会所	その他	
当日	緑区	54	22	11	0	2	18	1	27
	中央区	37	9	11	5	6	5	1	7
	南区	42	9	14	5	4	9	1	8
	計	133	40	36	10	12	32	3	42
期日前	緑区	9	9	0	0	0	0	0	0
	中央区	5	4	0	0	0	0	1	1
	南区	12	10	0	0	0	0	2	0
	計	26	23	0	0	0	0	3	1

(5) 投票所におけるバリアフリー対策

	行政区	段差のある投票所 (常設スロープのある施設を除く)					入口と同一階にない投票所				
		簡易スロープ設置	人的介助	その他	措置なし	計	昇降機あり	人的介助	その他	措置なし	計
当日	緑区	5	0	0	0	5	3	0	0	1	4
	中央区	21	0	0	0	21	1	0	0	0	1
	南区	22	0	0	0	22	2	0	0	0	2
	計	48	0	0	0	48	6	0	0	1	7
期日前	緑区	1	0	0	0	1	7	0	0	0	7
	中央区	0	0	0	0	0	4	0	0	0	4
	南区	0	0	0	0	0	4	0	0	0	4
	計	1	0	0	0	1	15	0	0	0	15

(6) 不在者投票指定投票区

行政区	選挙区	投票区名	建物の名称	所在地
緑区	14区	第4投票区	緑区合同庁舎4階集団指導室	相模原市緑区西橋本5丁目3番21号
	16区	第16投票区	城山総合事務所第1別館2階B会議室	相模原市緑区久保沢1丁目3番1号
中央区	14区	第12投票区	相模原市役所本庁舎本館1階ロビー	相模原市中央区中央2丁目11番15号
南区	14区	第13投票区	市立大野南公民館大会議室1	相模原市南区相模大野5丁目31番1号
	16区	第28投票区	市立麻溝小学校屋内運動場	相模原市南区下溝713番地

(7) 指定在外選挙投票区

行政区	選挙区	投票区名	建物の名称	所在地
緑区	14区	第4投票区	緑区合同庁舎4階集団指導室	相模原市緑区西橋本5丁目3番21号
	16区	第16投票区	城山総合事務所第1別館2階B会議室	相模原市緑区久保沢1丁目3番1号
中央区	14区	第12投票区	相模原市役所本庁舎本館1階ロビー	相模原市中央区中央2丁目11番15号
南区	14区	第13投票区	市立大野南公民館大会議室1	相模原市南区相模大野5丁目31番1号
	16区	第28投票区	市立麻溝小学校屋内運動場	相模原市南区下溝713番地

(8) 開票所に使用した施設

開票区名	選挙区	開票の日時	場所
相模原市緑区第1開票区	14区	令和3年10月31日(日)午後9時15分	相模原市緑区下九沢2368番地1 市立北総合体育館体育室
相模原市緑区第2開票区	16区		
相模原市中央区開票区	14区	令和3年10月31日(日)午後9時00分	相模原市南区麻溝台2284番地1 市立総合体育館中体育室
相模原市南区第1開票区	14区	令和3年10月31日(日)午後9時00分	相模原市南区麻溝台2284番地1 市立総合体育館大体育室
相模原市南区第2開票区	16区		

6 立会人、投・開票管理者及び事務従事者に関する調

(1) 投票立会人

「交代せずに勤めた立会人」とは、一日を通して勤めた者をいう

区分	行政区	投票所数	交代制を採用した投票所数	立会人の人数		
				交代せずに勤めた立会人	交代の対象となった立会人	合計
当日投票立会人	緑 区	54	17	85	46	131
	中 央 区	37	19	49	50	99
	南 区	42	27	51	66	117
期日前投票立会人	緑 区	9	4	91	86	177
	中 央 区	5	4	65	18	83
	南 区	10	4	100	40	140

(2) 外部立会人

区分	行政区	指定施設数	選定依頼のあった件数	選定した件数	外部立会人名簿登録人数	備考
不在者投票指定施設の外部立会人	緑 区	30	1	1	71	明推協委員を名簿登録
	中 央 区	34	2	2	15	
	南 区	44	0	0	12	

(3) 開票立会人

区分	緑区第1		緑区第2		中央区		南区第1		南区第2	
	立会人の人数	届出件数	立会人の人数	届出件数	立会人の人数	届出件数	立会人の人数	届出件数	立会人の人数	届出件数
小選挙区	3	3	3	3	3	2	3	3	3	3
比例代表	5	5	4	4	5	5	5	6	6	6
国民審査	小 選 挙 区 の 開 票 立 会 人 が 兼 ね る									

(4) 選挙立会人

区分	立 会 人 の 人 数	届 出 件 数
第14選挙区	3	1

(5) 選挙管理委員会委員及び職員

ア 市選挙管理委員会

選挙管理委員会委員	4	選挙管理委員会事務局職員	10
-----------	---	--------------	----

		期間	人数	延人数
応援職員	立候補受付事務	10/19	3	3
	事務局補助事務（投票日当日事務）	10/31	1	1
	応援職員計			4
任用計 職員年度	事務局庶務事務	10/12、14、15、19、21、26、28	1	7
	会計年度任用職員計			7

イ 緑区選挙管理委員会

選挙管理委員会委員		4	選挙管理委員会事務局職員		15	
		期間	人数	延人数		
応援職員	14区期日前・不在者投票事務（緑区合同庁舎）	10/20～10/22	4	12		
		10/23～10/29	6	42		
		10/30	7	7		
	16区期日前・不在者投票事務（緑区合同庁舎）	10/20～10/30	4	44		
		期日前・不在者投票事務（城山総合事務所）	10/24～10/29	4	24	
	期日前・不在者投票事務（津久井総合事務所）	10/24～10/29	4	24		
		10/30	5	5		
	期日前・不在者投票事務（相模湖総合事務所）	10/24～10/30	4	28		
		期日前・不在者投票事務（藤野総合事務所）	10/24～10/30	4	28	
	期日前・不在者投票事務（公民館1か所）	10/24～10/29	4	24		
		10/30	5	5		
	14区期日前・不在者投票事務（駅周辺施設）	10/25～10/29	5	25		
	16区期日前・不在者投票事務（駅周辺施設）	10/25～10/29	5	25		
	その他	ポスター掲示場設置確認	10/15	20	20	
		街頭啓発				
		投票用紙配送事務	10/21(8:30～終了)	1	1	
			10/29(8:30～終了)	1	1	
		投票所物品配送事務	10/21(8:30～終了)	1	1	
			10/28(8:30～終了)	1	8	
投票用紙計数事務		10/27	1	4		
事務局補助事務 （期日前投票会場等への事務連絡）		10/25～10/29	1	5		
事務局補助事務（投票日前日事務）		10/30(8:30～終了)	3	3		
事務局補助事務（投票日当日事務）		10/31(8:30～終了)	2	2		
		10/31(5:00～終了)	2	2		
投票速報	10/31	7	7			
選挙人名簿抄本作成事務	10/30	4	4			
応援職員計				356		
会計年度任用職員	事務局内事務	投開票物品整理事務	10/4～11/19	3～5	144	
		選挙人名簿照会処理事務	10/11～10/29	1～2	19	
		不在者投票処理事務	10/15～10/31	2～3	46	
	期日前・不在者投票事務	緑区合同庁舎14区	10/20～10/30	4～7	61	
		緑区合同庁舎16区	10/20～10/30	3	33	
		城山総合事務所	10/24～10/30	4～5	29	
		津久井総合事務所	10/24～10/30	4～5	29	
		相模湖総合事務所	10/24～10/30	3～4	22	
		藤野総合事務所	10/24～10/30	3～4	22	
		公民館1か所	10/24～10/30	4～5	29	
		駅周辺施設14区	10/25～10/29	5	25	
	駅周辺施設16区	10/25～10/29	5	25		
	その他	投票速報	10/31	6	6	
会計年度任用職員計				490		

ウ 中央区選挙管理委員会

選挙管理委員会委員		4	選挙管理委員会事務局職員	10	
		期間		人数	延人数
応援職員	期日前・不在者投票事務（けやき会館）	10/20～10/30	5～9	79	
	期日前・不在者投票事務（公民館3か所）	10/24～10/30	5～8	123	
	期日前・不在者投票事務（駅周辺施設）	10/25～10/29	6～7	31	
	その他	ポスター掲示場設置確認	10/15	10	10
		街頭啓発			
		投票用紙配送事務	10/29	1	1
		投票用紙計数事務	10/27	4	4
		投票所物品配送事務	10/28	7	7
		投票所物品配送事務（期日前）	10/21	1	1
		事務局補助事務 （期日前投票会場等への事務連絡）	10/25～10/29	1	5
		事務局補助事務（投票日前日事務）	10/30	21	21
		事務局補助事務（投票日当日事務）	10/31	18	18
		投票速報	10/31	7	7
	選挙人名簿抄本作成事務	10/30	7	7	
応援職員計				314	
会計年度任用職員	事務局内事務	投開票物品整理事務	10/13～11/19	2～6	133
		事務局庶務事務	10/12～11/11	1	13
		選挙人名簿照会処理事務	10/7～10/29	1	15
		不在者投票処理事務	10/14～10/31	2～6	42
	期日前・不在者投票事務	けやき会館	10/20～10/30	5～9	75
		公民館3か所	10/24～10/30	5～8	111
		駅周辺施設	10/25～10/29	5～6	26
その他	投票速報	10/31	5	5	
会計年度任用職員計				420	

工 南区選挙管理委員会

選挙管理委員会委員		4	選挙管理委員会事務局職員	12	
		期間	人数	延人数	
応援職員	期日前・不在者投票事務（南区合同庁舎）	10/20～10/22、10/26	8	32	
		10/23～10/25	9	27	
		（南区合同庁舎14区）	10/27～10/29	5	15
		10/30	7	7	
		（南区合同庁舎16区）	10/27～10/29	4	12
		10/30	6	6	
	期日前・不在者投票事務 （公民館5か所、まちづくりセンター1か所）	10/24～10/29	4 * 4か所	96	
		10/24～10/29	5 * 1か所	30	
		10/24～10/29	7 * 1か所	42	
		10/30	5 * 4か所	20	
		10/30	6 * 1か所	6	
		10/30	8 * 1か所	8	
	期日前・不在者投票事務（駅周辺施設）	10/27～10/29	10 * 2か所	20	
		10/27～10/29	11	11	
	その他	ポスター掲示場設置確認	10/15	12	12
		街頭啓発			
		投票用紙配送事務	10/21、10/29	2	2
		投票所物品配送事務	10/28	7	7
		事務局補助事務 （期日前投票会場等への事務連絡）	10/25～10/29	1	5
			10/30	11	11
投票用紙計数事務		10/27～10/28	3	6	
事務局補助事務（投票日前日事務）		10/30	5	5	
事務局補助事務（投票日当日事務）		10/31	12	12	
投票速報事務		10/31	9	9	
選挙人名簿抄本作成事務	10/30	5	5		
応援職員計				406	
会計年度任用職員	事務局内事務	投開票物品整理事務	10/11～11/12	22	111
		事務局庶務事務		0	0
		選挙人名簿照会処理事務	10/6～10/31	3	21
		不在者投票処理事務	10/13～10/31	18	58
	投票不在日 事務	南区合同庁舎	10/20～10/30	44	96
		公民館6か所	10/24～10/30	83	203
		駅周辺施設	10/27～10/29	13	25
	その他	投票速報	10/31	6	6
会計年度任用職員計				520	

(6) 投票管理者及び投票事務従事者（前回選挙は平成29年10月衆議院議員総選挙）

区分 行政区	投票管理者			計	投票所事務従事者					計	投票速報			合計
	投票 管理者	職務 代理者	臨時に 職務を 管掌し たもの		選管 の書記	職務 代理者	庶務 主任	一般投 票事務 従事者	臨時投 票事務 従事者		常勤 職員	会計年 度任用 職員	計	
緑区	54	0	0	54	0	54	54	162	96	366	7	6	13	1,243 (前回選挙 1,244)
中央区	37	0	0	37	0	37	37	133	127	334	7	5	12	
南区	42	0	0	42	0	42	42	146	140	370	9	6	15	
合計	133	0	0	133 (前回選挙 133)	0	133	133	441	363	1,070 (前回選挙 1,073)	23	17	40 (前回選挙 38)	
						707		1,070						

(7) 期日前投票管理者及び期日前投票事務従事者（前回選挙は平成29年10月衆議院議員総選挙）

区分 行政区	期日前投票管理者			計	期日前投票所事務従事者					計	合計
	期日前 投票 管理者	職務 代理者	臨時に 職務を 管掌し たもの		選管 の書記	職務 代理者	庶務 主任	一般投 票事務 従事者	臨時投 票事務 従事者		
緑区	67	0	0	67	0	67	0	164	275	506	1,490 (前回選挙 943)
中央区	37	0	0	37	0	37	0	159	212	408	
南区	60	0	0	60	0	60	0	212	140	412	
合計	164	0	0	164 (前回選挙 142)	0	164	0	535	627	1,326 (前回選挙 801)	
						699		1,326			

(8) 開票管理者及び開票事務従事者

区分 選挙	開票区	開票管理者				開票所事務従事者					開票所準備	開票速報
		開票管理者	職務代理者	臨時に職務を管掌した者	計	選管の書記	総括主任	従事者	その他(事務補助員)	計		
小選挙区	緑区第1	1	0	0	1	2	1	97	0	100	35	6
	緑区第2	1	0	0	1	1	1	80	0	82		
	中央区	1	0	0	1	2	1	194	0	197	30	
	南区第1	1	0	0	1	2	1	120	0	123	35	
	南区第2	1	0	0	1	2	1	80	0	83		
	計	5 (5)	0 (0)	0 (0)	5 (5)	9 (7)	5 (5)	571 (505)	0 (0)	585 (517)	100 (95)	
比例代表	緑区第1	小選挙区に含む				1	1	59	0	61	小選挙区に含む	
	緑区第2					1	1	51	0	53		
	中央区					2	1	144	0	147		
	南区第1					1	1	95	0	97		
	南区第2					1	1	55	0	57		
	計					6 (6)	5 (5)	404 (416)	0 (0)	415 (427)		
国民審査	緑区第1	小選挙区に含む				1	0	49	0	50	小選挙区に含む	
	緑区第2					1	0	42	0	43		
	中央区					2	0	68	0	70		
	南区第1					1	0	60	0	61		
	南区第2					1	0	44	0	45		
	計					6 (6)	0 (0)	263 (306)	0 (0)	269 (312)		
合計	緑区第1	1	0	0	1	4	2	205	0	211	35	6
	緑区第2	1	0	0	1	3	2	173	0	178		
	中央区	1	0	0	1	6	2	406	0	414	30	
	南区第1	1	0	0	1	4	2	275	0	281	35	
	南区第2	1	0	0	1	4	2	179	0	185		
	計	5 (5)	0 (0)	0 (0)	5 (5)	21 (19)	10 (10)	1,238 (1,227)	0 (0)	1,269 (1,256)	100 (95)	

() 内は前回選挙の人数 (前回選挙は平成29年10月に5開票区で実施)

(9) 小選挙区選出議員選挙 神奈川県第14区選挙区選挙長

選挙長	職務代理者	臨時に職務を管掌した者	計
1	0	0	1

7 選挙公営

(1) ポスター掲示場及び審査に付される裁判官の氏名等の掲示場設置に関する調

ア 選挙人名簿登録者数及び面積別設置数 (算定基礎:令和3年6月1日現在登録者数)

選挙人名簿登録者数		1,000人未満				1,000人以上5,000人未満			5,000人以上10,000人未満		10,000人以上	合計
		2k㎡未満	2k㎡以上 4k㎡未満	4k㎡以上 8k㎡未満	8k㎡以上	4k㎡未満	4k㎡以上 8k㎡未満	8k㎡以上	4k㎡未満	4k㎡以上	4k㎡未満	
投票所数	緑区第1	0	0	0	0	3	0	0	11	0	0	14
	緑区第2	2	5	11	4	8	7	2	1	0	0	40
	中央区	0	0	0	0	11	0	0	25	0	1	37
	南区第1	0	0	0	0	9	0	0	16	0	0	25
	南区第2	0	0	0	0	8	0	0	8	1	0	17
	合計	2	5	11	4	39	7	2	61	1	1	133
設置数	緑区第1	0	0	0	0	21	0	0	88	0	0	109
	緑区第2	7	29	67	22	56	54	18	8	0	0	261
	中央区	0	0	0	0	77	0	0	200	0	9	286
	南区第1	0	0	0	0	63	0	0	128	0	0	191
	南区第2	0	0	0	0	56	0	0	64	9	0	129
	合計	7	29	67	22	273	54	18	488	9	9	976

審査に付される裁判官の氏名等の掲示は、1投票区につき1箇所とし、市内133箇所に設置。

イ 小選挙区選出議員選挙ポスター掲示場仕様

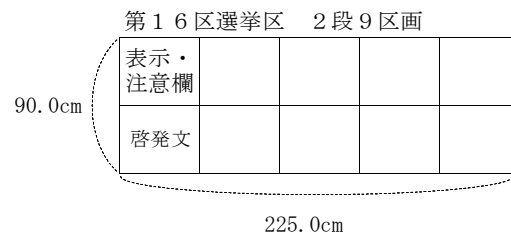
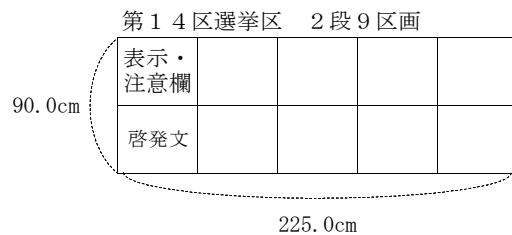

ウ 審査に付される裁判官の氏名等掲示場仕様

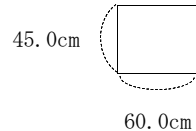

エ 設置場所内訳

開票区	公園	道路	学校	その他官公地	自治会広場	団地敷地内	民地	合計
緑区第1	31	9	20	25	5	9	10	109
緑区第2	22	119	8	35	8	0	69	261
中央区	99	40	57	30	13	17	30	286
南区第1	69	26	41	17	5	7	25	190
南区第2	25	17	28	30	1	15	14	130
合計	246	211	154	137	32	48	148	976

オ 小選挙区選出議員選挙ポスター掲示場投票区別設置数

(ア) 緑区第1開票区(14区)・緑区第2開票区(16区)

投票区	面積 k m ²	設置数	投票区	面積 k m ²	設置数	投票区	面積 k m ²	設置数	投票区	面積 k m ²	設置数
1	0.85	8	15	1.32	7	30	2.30	6	45	4.05	8
2	0.35	7	16	1.36	7	31	6.80	8	46	5.45	7
3	0.93	8	17	0.79	8	32	5.60	8	47	8.44	6
4	0.94	8	18	0.60	7	33	6.50	8	48	6.27	7
5	1.56	8	19	3.71	6	34	40.70	9	49	4.25	6
6	0.64	8	20	1.81	5	35	5.40	7	50	7.75	5
7	0.78	8	21	6.57	7	36	5.60	7	51	4.90	7
8	0.50	7	22	3.23	6	37	4.70	2	52	4.66	7
9	1.32	8	23	0.51	7	38	8.13	7	53	9.05	7
10	1.96	8	24	2.10	6	39	26.20	2	54	3.05	5
11	2.37	8	25	1.50	2	40	5.80	8	16区計	238.31	261
12	1.93	8	26	1.60	7	41	4.50	5			
13	0.54	7	27	3.70	7	42	7.10	7			
14	0.82	8	28	1.10	7	43	14.20	9			
14区計	15.49	109	29	2.10	7	44	4.91	7			
									緑区計	253.80	370

(イ) 中央区開票区(14区)

投票区	面積 k m ²	設置数	投票区	面積 k m ²	設置数	投票区	面積 k m ²	設置数	投票区	面積 k m ²	設置数
1	0.71	8	11	0.90	8	21	0.67	7	31	2.05	8
2	0.56	7	12	0.81	9	22	1.30	7	32	3.32	8
3	0.62	8	13	0.45	8	23	0.45	8	33	0.91	7
4	0.44	8	14	0.30	7	24	0.87	8	34	1.46	8
5	0.40	7	15	1.13	8	25	0.83	8	35	2.24	8
6	0.71	8	16	1.01	8	26	0.77	8	36	0.78	8
7	0.27	7	17	0.40	8	27	0.37	7	37	0.72	8
8	0.69	7	18	0.58	7	28	1.28	8	14区計	36.83	286
9	0.59	7	19	1.91	8	29	0.58	8			
10	1.13	8	20	1.23	8	30	3.39	8			
									中央区計	36.83	286

(ウ) 南区第1開票区(14区)・南区第2開票区(16区)

投票区	面積 k m ²	設置数	投票区	面積 k m ²	設置数	投票区	面積 k m ²	設置数	投票区	面積 k m ²	設置数
1	1.41	8	12	0.25	7	23	0.42	8	33	0.59	7
2	1.93	8	13	0.37	7	24	0.53	7	34	0.52	8
3	0.85	8	14	0.27	8	25	0.27	7	35	0.24	7
4	0.76	8	15	0.64	8	14区計	16.10	191	36	0.49	7
5	0.36	7	16	0.78	8	26	0.43	8	37	0.94	8
6	0.46	7	17	0.52	8	27	1.58	8	38	0.62	8
7	1.08	8	18	0.57	7	28	4.79	9	39	0.84	7
8	0.65	8	19	0.83	8	29	2.72	7	40	0.30	7
9	0.53	7	20	0.51	8	30	3.33	8	41	0.20	7
10	0.51	8	21	0.28	7	31	2.67	7	42	0.53	8
11	0.78	8	22	0.54	8	32	1.31	8	16区計	22.10	129
									南区計	38.20	320

(2) 個人演説会等に関する調

ア 会場の数

選挙区	開票区	法第161条第1項第1号の学校及び公民館の数		法第161条第1項第2号の公会堂の数	法第161条第1項第3号の市選挙管理委員会が指定した施設の数	合計
		学校	公民館			
第14区	緑区第1	36	3	1	7	47
	中央区	74	10	0	23	107
	南区第1	47	6	2	15	70
第16区	緑区第2	37	8	3	8	56
	南区第2	31	4	0	8	43
計		225	31	6	61	323

イ 会場使用度数

区分			法第161条第1項第1号の学校及び公民館				法第161条第1項第2号の公会堂		法第161条第1項第3号の市選挙管理委員会が指定した施設		合計	
			学校		公民館		公費負担	候補者等負担	公費負担	候補者等負担	公費負担	候補者等負担
			公費負担	候補者等負担	公費負担	候補者等負担						
小選挙区 (第14区)	個人	緑区第1	0	0	0	0	0	0	0	0	0	0
		中央区	0	0	0	0	0	0	0	0	0	0
		南区第1	0	0	0	0	0	0	0	0	0	0
	政党	緑区第1	0	0	0	0	0	0	0	0	0	0
		中央区	0	0	0	0	0	0	0	0	0	0
		南区第1	0	0	0	0	0	0	0	0	0	0
小選挙区 (第16区)	個人	緑区第2	0	0	1	0	0	0	0	0	1	0
		南区第2	0	0	0	0	0	0	0	0	0	0
	政党	緑区第2	0	0	0	0	0	0	0	0	0	0
		南区第2	0	0	0	0	0	0	0	0	0	0
比例代表	政党等	緑区第1	0	0	0	0	0	0	0	0	0	0
		緑区第2	0	0	0	0	0	0	0	0	0	0
		中央区	0	0	0	0	0	0	0	0	0	0
		南区第1	0	0	0	0	0	0	0	0	0	0
		南区第2	0	0	0	0	0	0	0	0	0	0
合計	個人	0	0	1	0	0	0	0	0	1	0	
	政党	0	0	0	0	0	0	0	0	0	0	
	政党等	0	0	0	0	0	0	0	0	0	0	

※個人＝個人演説会、政党＝政党演説会（いずれも小選挙区選挙におけるもの）

※政党等＝比例代表選挙における政党等演説会

(3) 選挙公報及び審査公報に関する調

ア 世帯数及び受領部数

選挙区	開票区	住民基本台帳法上の世帯数 (12月1日現在)	公報受領部数	公報受領日
第14区	緑区第1	49,121世帯	49,100部	10月25日(月)
	中央区	126,116世帯	126,200部	
	南区第1	84,124世帯	84,100部	
	計	259,361世帯	259,400部	
第16区	緑区第2	26,458世帯	26,500部	
	南区第2	50,239世帯	50,300部	
	計	76,697世帯	76,800部	
合計		336,058世帯	336,200部	

イ 新聞折込(7紙:朝日、神奈川、産経、東京、日本経済、毎日、読売(50音順))

選挙区別	折込日	折込部数	仕様
第14区	10月27日(水)	157,329部	小選挙区 ブランケット版2P
第16区	10月28日(木)		比例代表 ブランケット版4P
			国民審査 ブランケット版4P

ウ 新聞定期未購読世帯補完措置

補完方法	補完場所数(箇所)				補完部数(部)			
	第14区及び 第16区選挙 区双方補完	第14区 選挙区 のみ補完	第16区 選挙区 のみ補完	合計	第14区選挙区	第16区選挙区	合計	
施設 での 補完	区役所	3	0	0	3	8,500	6,500	15,000
	まちづくりセンター・ 出張所・連絡所	28	0	0	28	3,540	4,660	8,200
	公民館	2	17	10	29	2,000	1,200	3,200
	その他	0	13	10	23	1,800	1,100	2,900
	小計	33	30	20	83	15,840	13,460	29,300
	新聞販売店	0	26	11	37	2,374	982	3,356
	JR・私鉄の駅	0	10	5	15	550	250	800
	郵便局	0	31	27	58	930	810	1,740
	金融機関	0	17	8	25	850	700	1,550
	病院	0	22	15	37	430	255	685
	その他の施設	0	58	28	86	1,870	920	2,790
合計	33	194	114	341	22,844	17,377	40,221	
新聞定期未購読世帯ポスティング	—	—	—	—	3,781	1,021	4,802	

8 選挙運動費用及び供託金等に関する調

(1) 選挙運動費用の支出制限額及び供託金

選挙執行年月日	小選挙区選挙運動費用の支出制限額	供託金		
		小選挙区	比例代表	重複立候補者
5. 7. 18	30,975,300円	3,000,000円		
8. 10. 20	25,823,500円	3,000,000円	6,000,000円	3,000,000円
12. 6. 25	26,198,300円	3,000,000円	6,000,000円	3,000,000円
15. 11. 9	第14区 25,301,000円	3,000,000円	6,000,000円	3,000,000円
	第16区 25,423,500円			
17. 9. 11	第14区 25,402,800円	3,000,000円	6,000,000円	3,000,000円
	第16区 25,483,400円			
21. 8. 30	第14区 25,402,800円	3,000,000円	6,000,000円	3,000,000円
	第16区 25,483,400円			
24. 12. 16	第14区 25,691,300円	3,000,000円	6,000,000円	3,000,000円
	第16区 25,597,000円			
26. 12. 14	第14区 25,772,900円	3,000,000円	6,000,000円	3,000,000円
	第16区 25,600,800円			
29. 10. 22	第14区 25,926,500円	3,000,000円	6,000,000円	3,000,000円
	第16区 26,141,300円			
令和 3. 10. 31	第14区 26,036,900円	3,000,000円	6,000,000円	3,000,000円
	第16区 26,108,200円			

平成6年の法改正により平成8年から小選挙区比例代表並立制

(2) 小選挙区選出議員選挙の法定得票数

区分	選挙区	有効投票総数	定数	法定得票数
当選人資格(票)	第14区選挙区	251,470,000	1人	41,911,666
	第16区選挙区	251,954,000		41,992,333

※ 法定得票数 = 有効投票の総数を定数の1/6以上(小数点第4位以下切捨て)

(3) 小選挙区選出議員選挙の供託物没収点

区分	選挙区	有効投票総数	定数	供託物没収点
供託金没収(票)	第14区選挙区	251,470,000	1人	25,147,000
	第16区選挙区	251,954,000		25,195,400

※ 供託物没収点 = 有効投票の総数の1/10未満(小数点第4位以下切捨て)

(4) 比例代表選出議員選挙南関東選挙区の供託物返還状況

政党等	区分	名簿登載者数			供託金額	当選者数			返還額	没収額
		単独	重複	合計		比例代表	小選挙区	合計		
自由民主党		6	29	35	123,000,000	9	19	28	123,000,000	0
立憲民主党		2	28	30	96,000,000	5	11	16	93,000,000	3,000,000
日本維新の会		0	11	11	33,000,000	3	0	3	33,000,000	0
公明党		5	0	5	30,000,000	2	0	2	24,000,000	6,000,000
日本共産党		3	2	5	24,000,000	1	0	1	12,000,000	12,000,000
国民民主党		1	2	3	12,000,000	1	0	1	12,000,000	0
れいわ新選組		1	1	2	9,000,000	1	0	1	9,000,000	0
社会民主党		1	0	1	6,000,000	0	0	0	0	6,000,000
NHKと裁判してる党 弁護士法72条違反で		1	0	1	6,000,000	0	0	0	0	6,000,000

※ 供託物没収 = 供託金額 - (600万円 × 比例代表での当選者数 × 2 + 300万円 × 重複立候補者のうち小選挙区での当選者数)

9 啓発事業実施状況に関する調

事業の種類	事業の概要	
1 庁内放送	市役所本庁舎、緑区合同庁舎、南区合同庁舎、あじさい会館、ウェルネスさがみはら、相模原市職員会館、まちづくりセンター(城山、津久井、相模湖、藤野)において放送 10月19日(火)～10月29日(金)	
2 投票所 入場整理券	封書で発送し、個々の入場整理券に投票所案内図を表示 選挙のお知らせチラシを同封(期日前投票に関する案内を中心に作成)	
3 啓発ポスター	選挙啓発ポスター 公共施設150箇所に掲示	10月19日(火)～10月31日(日)
4 横断幕・懸垂幕	市役所本庁舎、緑区合同庁舎、南区合同庁舎に掲示	10月19日(火)～10月31日(日)
5 ひばり放送	市内全域に防災行政用同報無線(ひばり放送)で放送 10月27日(水)、10月30日(土)、10月31日(日)	
6 選挙のお知らせ	選挙啓発紙 10月20日(水) 発行 点訳版(13部)、音声版(CD版75枚)作成	
7 ホームページ	相模原市のホームページに選挙の啓発ページ及びFAQ(よくある質問と答え)を掲載	
8 SNS	啓発キャラクター「アップくん」としてツイッター及びフェイスブックで情報を発信	
9 デジタルサイネージ	モニター啓発 市役所本庁舎1階ロビーで啓発動画を放映 10月19日(火)～10月29日(金) 緑区合同庁舎のモニターで啓発動画を放映 10月19日(火)～10月29日(金) 電光掲示板 相模大野駅北口ペDESTリアンデッキ 相模大野パブリックインフォメーション 10月19日(火)～10月31日(日) イオン相模原ショッピングセンター デジタルサイネージ「わが街NAVI」 10月19日(火)～10月31日(日)	
10 店内啓発放送	市内大型店舗56店舗において放送 10月19日(火)～10月31日(日)	
11 ラジオ	エフエムさがみにおいてスポット広告を放送 10月19日(火)～10月31日(日)	
12 バス広告	市内の神奈川中央交通路線バスのデジタルサイネージ(50台)による啓発動画を放映 10月19日(火)～10月31日(日)	
13 コンビニ広告	市内駅中のNewDaysにおいてデジタルサイネージ(7箇所)に啓発動画を放映 10月19日(火)～10月31日(日)	

10 投票日当日の気象概況

天気	気温℃			風速m	
	最高	最低	平均	最大	平均
曇り時々雨	16.6	11.6	13.9	11.6	2.2

相模原市消防本部測定値

<参考>

次ページより啓発記録写真、選挙公報及び審査公報、選挙のお知らせを掲載

◎啓発記録写真

○横断幕(原稿データ)



○デジタルサイネージによる啓発動画放映

(市内神奈川中央交通路線バス、市内 NewDays、本庁舎、緑区合同庁舎、相模大野駅、イオン相模原ショッピングセンターにて15秒の動画を放映)



(神奈川中央交通路線バス車内)



(放映動画 1～5秒)



(放映動画 6～10秒)



(放映動画 11秒～15秒)

○公営ポスター掲示場



(中央区)

○市 SNS 啓発記事

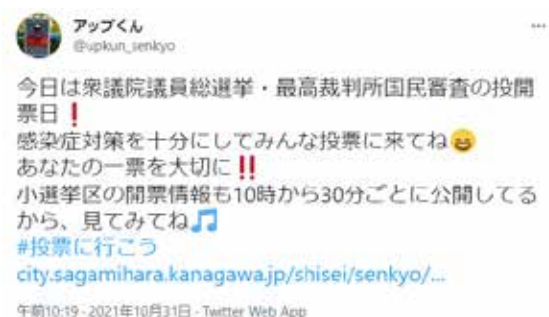

(Twitter 及び Facebook)

○投票所入場整理券(緑区)

衆議院議員総選挙・最高裁判所裁判官国民審査
投票日 令和3年10月31日(日) 午前7時～午後8時
投票所入場整理券

選挙人 相模 太郎
氏名 住 所 緑区西橋本 5-3-21

処理欄

区	頁	行	CD	名簿対照	交付チェック

衆小 衆比 国審

●投票の際は、この投票所入場整理券を持参してください。
●1日投票を2期にわたる場合は、両期の投票券(緑区本票)に記入してください。

○投票所入場整理券郵送用封筒(緑区)

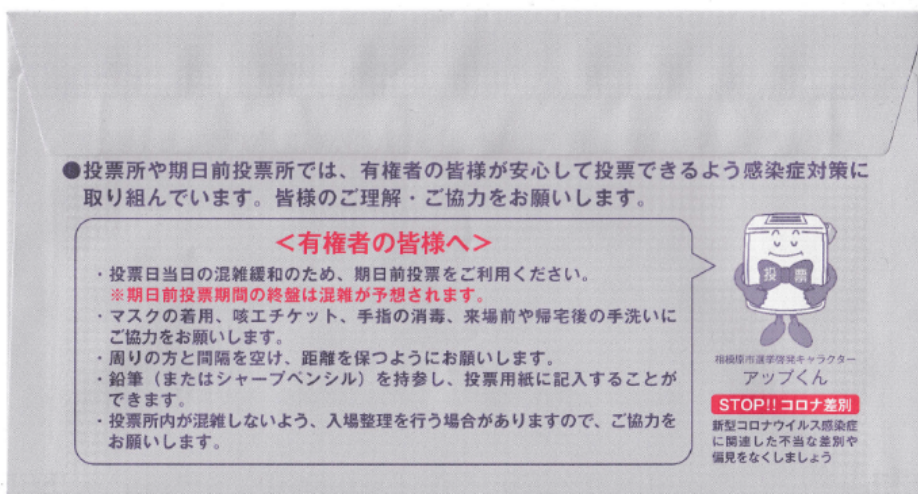

衆議院小選挙区選出議員選挙 選挙公報

神奈川県選挙管理委員会



長友 よしひろ

一人ひとりの個性を尊重し、
選択肢の豊富な環境をつくる
若者が未来の希望を感じ、
誰もが自分らしく
活躍できる環境をつくる

長友よしひろの主要8政策

1 まもるために感染症と
災害に強い街づくりを
コロナ対策や災害に備え、
必要な法改正と早期の予算増額へ

2 雇用や事業者を守り、
地域経済を回す対策を
経済を立て直すために、雇用対策や
中小企業・小規模事業者の支援へ

3 未来を担う子どもや若者に
積極的な投資を
子ども・子育て・若者政策に
予算配分の強化へ

4 高齢者がいきいきと暮らし、
健康で安心できる社会を
健康寿命につながる施策や、
持続可能な社会保障の実現へ

5 地産地消を軸とした
自然エネルギー立国の実現を
再生可能エネルギーを最大限活用し、
持続可能な社会へ

6 基礎研究や文化芸術などに
光を当てた取組みを
未来の豊かさや生活の潤いを
もたらす創造の支援へ

7 地域を守り、地域を活かす
地方分権を
地域が思うまわりのために
権限や財源を地方へ

8 格差・分断・対立からの
調和と共生を
支え合い、認め合える、
対話を重視した平和な社会へ



あなたと国政に文句あり!! その声、国政に届けます。

最新活動はコチラ!
QRコード
SNSアイコン

立憲民主党

プロフィール 昭和45年(1970年)、現在の相模原市緑区橋本出身の父と南区上鶴間出身の母のもと、橋本で生まれ大沢で育つ。大沢小・大沢中・弥栄西高・法政大卒。
衆議院議員 藤井裕久先生秘書を経て、相模原市議2期・神奈川県議4期

長友さんは私の秘書を長年務めました。必ず国政や相模原のために働ける人材です。どうぞよろしくお願ひします。 藤井裕久



安心を実感できる“確かな一歩”で未来を拓く!!



自民党 元総務大臣 / 元内閣府副大臣 あかま 二郎

危機への対応はスピード感
健康危機管理庁(仮称)の創設や感染症対策を一元化
医療提供体制の強化(臨時)コロナ専用病床の確保等
コロナ治療の年内普及と国産ワクチンの迅速な開発
新たな治療薬の開発や、接種証明の活用へ検査の無料化
飲食業・観光業等への支援の継続・拡充

子どもからお年寄りまで
誰ひとり取り残さない

脱炭素社会と誇れる相模原の
実現は次世代への責任
2050年までに温室効果ガスの排出を実質ゼロに向け
複数年度の予算確保
電気自動車(EV)等の普及に向けた投資支援の強化
L2/L2+新車(福本)、相模補給廠跡地(相模原、
相模大野周辺の)のSDGs推進型
LCC、自動運転、ドローンなど
情報先端技術の活用でスマートシティ相模原を実現
都市農業への支援により、
緑空間・地産地消・農体験を通じた観光の創出

経済成長と格差是正で
社会に調和を

グリーン、人工知能、量子、核融合、バイオなど
先端科学技術の研究開発への支援
頭脳企業の実験を大胆に支援
特にスタートアップを徹底的に後押し
子育て世帯の負担とある生活費・教育費への支援
看護師、介護士、保育士等の賃金の公的価格の見直し、
待遇の改善

外交・安全保障は
国を守る覚悟で

我が国の領土・領空・領海を守り抜くための体制強化
(海上保安庁の能力強化など)
台湾海峡の安定を促し米欧印等とともに毅然と対応
北朝鮮に対し、国際社会全体として圧力を高め、
全ての拉致被害者の帰国を目標とす
経済安全保障の観点から生活・医療・産業に必要な物資の
国内生産体制を構築

今回のコロナ禍をきっかけに、私たちは家族や仲間との絆の大切さに気づきました。人は一人では生きられません。一歩、一歩、**確かな一歩**で、もう一度、家族・仲間・地域の絆、人の温かさが感じられる社会を!!

プロフィール
相模原で生まれ育ち
昭和43年3月27日(53歳)
横山小 清新中
県立相模原高校(20期生)
立教大学(経済学部)
英国マンチェスター大学院
社会政策 Dip 取得
地域の中で皆さんと
神奈川県議員(2期)
市ソフトボール協会会長
清新中間協会会長
保護司
長男(中2)長女(小2)次女(6歳)の
三児のパパとして子育て“奮闘中”
そして、実績を積み重ね
衆議院議員(4期)
総務大臣政務官
総務副大臣
内閣府副大臣(防災担当)
国土交通委員会 等歴任

衆議院小選挙区選出議員選挙 選挙公報

神奈川県選挙管理委員会



自民党公認・公明党推薦
よしいえ
ひろゆき

大切な地元の皆様へ

コロナ禍を経て今年10月、大切な命を失った方々のために、大切な地元の皆様へお礼の気持ちを込めて、よしいえの選挙活動を行います。お礼の気持ちを込めて、よしいえの選挙活動を行います。お礼の気持ちを込めて、よしいえの選挙活動を行います。

よしいえの選挙活動を行います。お礼の気持ちを込めて、よしいえの選挙活動を行います。お礼の気持ちを込めて、よしいえの選挙活動を行います。

義家弘介并

日本と地元を、守り抜く。

ひらく のぼす まもる

よしいえひろゆきプロフィール
昭和46年3月31日生まれ、明治学院大学卒業。衆議院法務委員長・法務副大臣・文科副大臣・財務金融部会長を歴任。

雨の日も風の日も早朝の街頭に立ち続けました(前回の総選挙以降519回 10/18現在)。後援会通信「週刊よしいえ」累計355号、週12,000部発行。



公認 立憲民主党 衆議院議員候補
くどうゆういち

ただ反対でなく、提案を実現する政治

- 5つの提案
- 時限的な5%の消費税減税
- 低所得/所得減世帯に1人10万円
- 高校生にも月1万円の児童手当
- 後期高齢者医療費2割負担の撤回
- ネットでも紙でも投票を可能に

- コロナ対策を提案実現
- 「臨時の医療施設」と「ホテル療養」をいつでも設置可能とするコロナ特措法改正案を、昨年12月にことう祐一から提案実現。
- 治療費の開発支援、早期承認「イベルメクチン」いつでもどこでも安く検査できる体制
- 低所得/所得大幅減の家庭に1人10万円給付
- 持病化給付金を再給付、規模に応じた給付金
- 岸田総理がやることを背負う

- 農業政策を提案実現
- 神奈川県で唯一、野党議員でJA推薦(あつぎ、湘南、相模原市、相模原市、相模原市、相模原市)
- 野党超党派の「都市農業議員連盟」会長を務める
- 戸別所得補償制度の復活を提案

- 家計支援対策を提案実現
- 時限的な5%の消費税減税
- 年収一千万円程度以下の所得税実質免除
- 低所得世帯と学生への家賃補助
- 高校生にも月1万円の児童手当
- デジタル庁を推進
- ネットでも紙でも投票できる法案を提出

城山ダム能力7割拡大
2019年10月の台風19号で「緊急放流」した城山ダム。新たに「事前放流」を可能とするルール改正を提案し、貯められる水量約72%増を実現。



駅前再開発への支援
本厚木駅北口、伊勢原駅北口が「市街地再開発事業」補助対象となるよう国土交通省に働きかけ。



プロフィール
相模原市立上鶴間中、厚木高校、東京大学法学部卒。通商産業省(現経済産業省)入省。AEDを誰でも使える規制改革を実現し13年で退職。2009年衆院初当選(4期)、検察庁法改正案審議で野党を代表して質問、廃案を実現。
妻・長男(大1)・長女(高1)・次女(小5)の5人家族。趣味:ランニング、52歳。

予算委 質問時間 No.1
2020年から2021年まで(10月12日、山梨県庁議員会館)

ごとう祐一をもっと知りたい方は
<https://www.jitsugen.jp/>
ごとう祐一 議員

まんが「ごとう祐一ものがたり」はこちら

各候補のアンケート回答が比較検討できます。
Yahoo 衆院選特設サイト 検索

令和3年10月31日執行

衆議院比例代表選出議員選挙

南関東選挙区
選挙公報
神奈川県選挙管理委員会



代表 松井 一郎

身を切る改革、実行中。

維新はやる。政治家のあり方を変える。



年々で暮らしているから...
老後の生活不安
最低所得保障
給付つき税額控除
または
ペンションカムの
導入により

社会保険制度に安心と納得を
再分配の最適化・統合化を検討。年金を含めた
社会保険全体の改革を推進します。

困難したら生活できない...
失敗のリスク

安心して挑戦できる社会へ
雇用の流動化とチャレンジを支援し、
賃金水準の向上を実現します。

議員報酬 議員定数
3割削減

議員報酬 議員定数
3割削減

維新の国会議員・地方議員は
自主的に身を切る改革を実行中!

南関東ブロック
比例代表
名簿登載者

比例代表は
いしん
「**維新**」または
「**日本維新の会**」と
お書きください。
小選挙区は候補者名をお書きください。



千葉県 第5区 しいきたもつ	千葉県 第6区 藤巻けんた	千葉県 第7区 内山あきら	千葉県 第13区 清水きよし	神奈川県 第1区 浅川義治	神奈川県 第4区 高谷あきひこ
神奈川県 第6区 くしだ誠一	神奈川県 第9区 吉田大成	神奈川県 第10区 金村りゅうな	神奈川県 第12区 水戸まさし	神奈川県 第18区 横田光弘	

何があっても心配するな。消費税は廃止! 一人20万円現金給付

そんな国をあなたと作りたい。
政府の大胆な財政支出で社会の隅々まで
お金を循環させコロナ不況を食い止め、
25年のデフレを吹き飛ばす!

コロナ感染期徹底補償付き
ステイホーム時(3ヶ月)

2021年 衆議院議員選挙 マニフェスト
れいわニューディール

比喩南関東ブロック
名簿登載者
たがや亮
飲食店起業家
(千葉11区)

木下ハヤト
不動産会社経営
(比例単独)

大手企業と一部の個人
に偏りすぎた富を再分配
することが大事。日本再
生は大企業にあらず。中
小企業再生、貧困撲滅に
ある、と強く思います。

母子家庭で育ち、奨学金
を借りて大学へ進学。卒業後
は不動産業界へ。れいわの
政策である「住まいは権利」
を実現するため、私のキヤ
リアを最大限に活かします!

詳しくはコチラから

れいわ
新選組
(略称: れいわ)
代表 **山本太郎**

2枚目の投票用紙
比例代表は、**れいわ** と書いて
ください。

なにより、いのち。ぶれずに、つらぬく

コロナに無策、格差拡大、政治の私物化、立憲主義の破壊—
白民・公明の政治、もう終わらせよう。
いのちを守る新しい政権の実現へ、野党共通政策ができました。
その実現へ、日本共産党は立憲民主党と政権協力で合意しました。
政権交代を実現するために、まず、誠実に市民と野党の共闘
をすすめてきた日本共産党をのばしてください。

医療さえ、いのちを守る
①感染症対策と保健所の予算を2倍に
②PCRの大規模検査を
③持続化給付金の第2弾を
④コロナ収入増の人に、1人10万円(暮らし応援給付金)を

コロナ
対策

4つのチェンジ
① 弱肉強食の「新自由主義」を終わらせ
いのちと暮らしを最優先に
ケアをさせざる政治に
●病気の削減計画を白紙撤回。
●高齢者の医療負担増中止。
●医療・介護・保育などの待遇改善。
人らしく働ける職場に
●中小企業を支援して、最低賃金時給1500円。
●長時間労働をなくす。非正規社員を正社員に。

税金の不公平を
ただす
●消費税5%に減税。
●大企業と富裕層に
比分的負担を。
お金の心配なく、
学び、子育て
●学費半減、返済不要の給付型
奨学金の拡充、入学金の廃止。
●認可保育所を30万人分増設。

自公政権にかわる
新しい政治を

② 省エネ・再エネでCO2を最大60%削減
気候危機打開の「2030戦略」
●エネルギー消費を4割削減。 ●石炭火力・原発の発電をゼロに。
●電力の50%を再生可能エネルギーで。

③ 生涯で1億円~男女賃金格差をなくし
ジェンダー平等の日本へ
●選択的夫婦別姓、LGBT平等法の実現、同性婚を認める法改正。
●「働きセロ」=性暴力を本気でなくす。

④ アメリカいなりから脱却
憲法9条を生かした外交
●自民党の9条改憲は許さず。辺野古新基地建設中止、オスプレイは
いらぬ。米軍基地強化に反対。核兵器禁止条約に参加。
実現へ
全力
●リニア開通の処理計画を総点検し、計画見直しを。
●羽田新ルートをやめさせる。

比例代表は **日本共産党** とお書きください。
候補者名を書く=無効になります。
日本共産党 略称: 共産党

詳しい政策はこちらから
JCP

この選挙公報は、名簿届出政党等から提出された原簿を、そのまま印刷したものです。 神奈川県選挙管理委員会(横浜市中区日本大通1)

令和3年10月31日執行

衆議院比例代表選出議員選挙

南関東選挙区

選挙公報

神奈川県選挙管理委員会

変えよう。

あなたのための政治へ。



立憲民主党 代表 枝野幸男

- 1** 新型コロナから命と暮らしを守り抜く
— 医療体制強化と集中的な感染防止、強靭・広範な生活・事業支援
- 2** 「一億総中流社会」の復活
— 分配なくして成長なし
- 3** 原発に依存しないカーボンニュートラル
— 自然エネルギー立国を実現し、地域の資源を最大限活かす
- 4** 暮らしの安心への投資
— 「人と暮らし」に重点投資
- 5** 多様性を認め合える「当たり前の社会」
— 人権政策の抜本強化
- 6** 平和を守るための現実的外交
- 7** まっとうな政治
— 透明で信頼できる政治

 たじま 要 千葉県 1区	 黒田 ゆう 千葉県 2区	 岡野 一正 千葉県 3区	 野田 よしひこ 千葉県 4区	 矢崎 けんたろう 千葉県 5区	 竹内 千春 千葉県 7区	 本庄 さとし 千葉県 8区	 おくの 総一郎 千葉県 9区
 谷田川 はじめ 千葉県 10区	 ひだか 剛 千葉県 12区	 みやかわ 伸 千葉県 13区	 しのはら 豪 神奈川 1区	 岡本 英子 神奈川 2区	 小林 たけと 神奈川 3区	 早稲田 ゆき 神奈川 4区	 山崎 誠 神奈川 5区
 あおやぎ 陽一郎 神奈川 6区	 中谷 一馬 神奈川 7区	 江田 けんじ 神奈川 8区	 笠ひろ ふみ 神奈川 9区	 あべともこ 神奈川 12区	 太ひでし 神奈川 13区	 ながと よしひろ 神奈川 14区	 ごとう 祐一 神奈川 16区
 神山 洋介 神奈川 17区	 三村 和也 神奈川 18区	 中島 かつひと 山梨 1区	 いちき 洋子 山梨 2区	比例・南関東 小野 次郎 金子 健一			

南関東選挙区名簿登載者

比例区は立憲民主党 (略称: 民主党)

小選挙区は立憲民主党の候補者へ

立憲民主党

The Constitutional Democratic Party of Japan

令和3年10月31日執行

衆議院比例代表選出議員選挙

南関東選挙区
選挙公報
神奈川県選挙管理委員会

停滞するこの国を動かすため
私たちは「対決より解決」を選ぶ



代表 玉木雄一郎

動け、日本。

日本を動かす政策5本柱

「積極財政」に転換

- ①現金給付
- ②減収補償
- ③消費税減税と税・社会保険料減免
- ④財源の多様化

「給料が上がる経済」を実現

- ①生産性向上につながる大胆な産業政策
- ②デジタル化、カーボン・ニュートラル対策の加速
- ③中小企業支援の強化
- ④「日本型ベーシック・インカム(仮称)」創設
- ⑤最低賃金の引き上げ

「人づくり」こそ国づくり

- ①教育無償化の実現
- ②児童手当の拡充等
- ③雇用のセーフティネット強化と職業訓練の充実
- ④「教育国債」の創設
- ⑤子どもたちの心を育むインクルーシブ教育
- ⑥ジェンダー平等意識の醸成、多様な社会実現

国民と国土を「危機から守る」

- ①食料安全保障と「農業者戸別所得補償制度」再構築
- ②防災インフラの計画的整備
- ③地方の権限強化と東京一極集中是正
- ④主権を守る防衛の強化
- ⑤経済安全保障・エネルギー安全保障の強化
- ⑥人権外交の推進

「正直な政治」をつらぬく

- ①公文書改ざん厳罰化
- ②選挙制度改革
- ③若者と女性の政治参加推進
- ④年金制度改革と経済財政推計を行う独立機関設置

千葉5区



暮らしを守る、未来を守る。

ときた 敦

政党役員

神奈川10区



反対より提案!

鈴木あつし

政党役員

比例南関東



政策提案型で「対決より解決」を!

長谷 康人

元参議院議員秘書

二枚目 国民民主党

(比例区)は、とお書きください。略称(民主党)

日本再生へ 新たな挑戦。

だれもが安心してくらせる社会を



公明党代表 山口那津男

比例区は 公明党

感染症に強い日本へ

国産ワクチン・治療薬の開発と実用化

- 3回目のワクチン接種無料化、国産ワクチンの開発・実用化へ国が支援する体制を築きます。

危機管理体制の確立へ

- 感染拡大時に備えて臨時の医療施設、入院待機施設などを整備。

検査体制の拡充・強化

- 現在1日33万件のPCR検査能力を大幅に拡充し、100万件をめざすなど、検査体制を抜本的に強化。

ポストコロナへ 経済と生活の再生を

生活を支え、雇用を守ります

- 雇用調整助成金の特例措置などについて、今年12月末まで確保するとともに、感染状況を踏まえつつ、コロナ特例を継続します。

経済のV字回復をめざします

- 感染収束を前提に、観光・飲食産業を支援する「新・Go To キャンペーン(仮称)」を実施します。

- マイナンバーカードを活用して、幅広いサービスや商品の購入などに利用できる「新たなマイナポイント」(1人一律3万円相当)を付与します。

子育て・教育を 国家戦略に

子育て世帯へ「未来応援給付」の実施

- 0歳～高校3年生まで、全ての子どもたちに「未来応援給付」(1人一律10万円相当の支援)を実施します。

「子育て応援トータルプラン」を策定

- 結婚から妊娠・出産、幼児教育・保育から大学など高等教育までの支援を段階的に拡充する「子育て応援トータルプラン」を策定します。

- 出産育児一時金を現行の42万円から50万円に増額し、0～2歳児の産後ケアや家事・育児サービスを充実させます。

とお書き下さい。略称「公明」

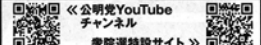

NHK党

比例は
とお書きください。



党首 立花孝志

NHKと裁判してる党 弁護士法72条違反で

NHKと裁判してる党弁護士法72条違反で(略称:NHK党)は、NHKから被害に遭われている方をお守りするためだけにできた国政政党です。この想いは政党名が変わる前の「NHKから国民を守る党」であった時から変わっていません。NHKは違法な手段で契約を迫るだけでなく、インターネットからも受信料を徴収しようとしています。「NHKを観ない」という自由を守る為、

NHK党はNHKの違法行為について実際に裁判をすることで追及しています。NHKに関するご相談やご質問、お困りごとがありましたら、NHK党コールセンターまでお気軽にお電話ください。

NHKが変われば日本が変わる。
NHKをぶっ壊す!

NHK党 コールセンター 03-3696-0750 お困りごとがあればいつでもご相談ください。

非正規・貧困社会からの脱却宣言

神奈川15区に私があります。

南関東ブロック比例代表名簿登録者



命を守る政治へ
立憲野党と市民の共闘で

ささき 克巳

【肩書き・経歴】
高校教諭を経て現在武蔵野大日本語科教員 東大卒。
【政策】
格差・貧困の解消、脱原発、安保法制の廃止

- ◎いのちを救え! コロナにそなえ医療・介護の強化
- ◎消費税3年間ゼロで生活再建、財源は大企業の内部留保へ課税
- ◎安心の子育て・老後、教育の無償化で若者に希望
- ◎選択的夫婦別姓導入。ジェンダー平等・多様な社会実現
- ◎気候危機まったなし! 環境と人間の共生、脱原発実現
- ◎アジアの平和は外交で! 憲法を活かす政治

生存のための政権交代

比例区は 社民党



社民党前 福島みずほ

自由民主党

新しい時代を 皆さんと ともに。



自民党総裁 岸田文雄

確かな政策で明るく豊かな時代を創る。

1. 感染症から命と暮らしを守る。

まずは、新型コロナウイルス感染症から国民の皆様への命と暮らしを守ります。「常に最悪の事態を想定した危機管理」を原則に、様々な感染症への対策を強化します。国民の皆様にご協力を求める時には、「対策の必要性」「決定のプロセス」について、科学的知見に基づいた「納得感のある説明」に努めます。わが国の「健康危機管理」を、抜本的に強化します。

2. 「新しい資本主義」で分厚い中間層を再構築する。「全世代の安心感」が日本の活力に。

経済には「成長」と「分配」の両面が必要で、「成長」に向けた「大胆な危機管理投資・成長投資」とともに、「分配」によって所得を増やし、「消費マインド」を改善します。日本経済を、新たな成長軌道に乗せていきます。また、人生100年時代を迎え、「全世代の安心感」を創出することによって、日本の活力につなげます。

3. 国の基「農林水産業」を守り、成長産業に。

「食の安全保障の確立」の観点から、食料自給率・食料自給力の向上が重要です。農林水産業を成長産業化することによって、美しい地域の伝統文化を守り、活力ある地域をつくります。

4. 日本列島の隅々まで、活発な経済活動が行き渡る国へ。

地方には、大きな「伸び代」があります。「日本全国どこに住んでいても、安全に生活することができ、必要な医療・福祉や高度な教育を受けることができ、働く場所がある」。私たちが目指す日本の姿です。地方を活性化し、世界とつながる「デジタル田園都市国家構想」を実現していきます。災害時のリスク分散とともに、豊かな地方経済への道を拓きます。

5. 経済安全保障を強化する。

どのような事態になっても、必要な物資を国内で調達できるように。日本の先端技術・先端技術・戦略物資の海外流出を阻止できるように。近年、急増しているサイバー攻撃から、国民の皆様への生命や財産を守るように。自民党は取組みを進めます。

6. 「毅然とした日本外交の展開」と「国防力」の強化で、日本を守る。

国の究極の使命は、「国民の皆様への生命と財産を守り抜くこと」「領土・領海・領空・資源を守り抜くこと」「国家の主権と名譽を守り抜くこと」です。毅然とした日本外交の展開とともに、特に近年、深刻化している国防上の脅威に对应できる体制を整えます。

7. 「教育」は国家の基本。人材力の強化、安全で安心な国、健康で豊かな地域社会を目指す。

「誰一人取り残さない」教育「伸びる子はどんどん伸ばす」教育を実現します。家庭や学校や地域社会で、豊かな学びの機会を提供します。

8. 日本国憲法の改正を目指す。

国民の皆様への幅広いご理解を得て、今を生きる日本人と次世代への責任を果たします。

信頼と共感。
それこそが政治を進める原動力です。
国民の声をしっかり受け止め、寄り添い、
全力で挑みます。

比例代表の投票は 自民党とお書き ください。

※ご注意ください。
比例代表の投票用紙に候補者名を書くと、あなたの投票は無効になってしまいます。

衆議院選挙は、小選挙区 比例代表 の2つの投票を行います。



- 自民党千葉県連 www.chiba-jimin.jp
- 自民党神奈川県連 www.kanagawa-jimin.jp
- 自民党山梨県連 www.jimin-yamanashi.or.jp

千葉県 (小選挙区)

- 6区 松戸市(津原内、東野、六本、大野、東、西、南) 市川市(津原内、一、二、三、四、五、六、七、八、九、十、十一、十二、十三、十四、十五、十六、十七、十八、十九、二十、二十一、二十二、二十三、二十四、二十五、二十六、二十七、二十八、二十九、三十、三十一、三十二、三十三、三十四、三十五、三十六、三十七、三十八、三十九、四十、四十一、四十二、四十三、四十四、四十五、四十六、四十七、四十八、四十九、五十、五十一、五十二、五十三、五十四、五十五、五十六、五十七、五十八、五十九、六十、六十一、六十二、六十三、六十四、六十五、六十六、六十七、六十八、六十九、七十、七十一、七十二、七十三、七十四、七十五、七十六、七十七、七十八、七十九、八十、八十一、八十二、八十三、八十四、八十五、八十六、八十七、八十八、八十九、九十、九十一、九十二、九十三、九十四、九十五、九十六、九十七、九十八、九十九、百)
- 1区 千葉市中央区・稲毛区・美浜区 門山ひろあき
- 2区 千葉市花見川区・習志野市・八千代市 小林たかゆき
- 3区 千葉市緑区・市原市 松野ひろかず
- 4区 船橋市(本町第一、二、三、四、五、六、七、八、九、十、十一、十二、十三、十四、十五、十六、十七、十八、十九、二十、二十一、二十二、二十三、二十四、二十五、二十六、二十七、二十八、二十九、三十、三十一、三十二、三十三、三十四、三十五、三十六、三十七、三十八、三十九、四十、四十一、四十二、四十三、四十四、四十五、四十六、四十七、四十八、四十九、五十、五十一、五十二、五十三、五十四、五十五、五十六、五十七、五十八、五十九、六十、六十一、六十二、六十三、六十四、六十五、六十六、六十七、六十八、六十九、七十、七十一、七十二、七十三、七十四、七十五、七十六、七十七、七十八、七十九、八十、八十一、八十二、八十三、八十四、八十五、八十六、八十七、八十八、八十九、九十、九十一、九十二、九十三、九十四、九十五、九十六、九十七、九十八、九十九、百)
- 5区 市川市(主に川崎川以南の地域・行徳地区全域)・浦安市 そのうら健太郎

山梨県 (小選挙区)

- 1区 甲府市(西町、東町、南町、北町、中央町、南八代町、北八代町) 中谷真一
- 2区 富士吉田町(東町、南町、西町、北町) 堀内のり子
- 3区 山梨市(東町、南町、西町、北町) 林幹雄
- 4区 山梨市(東町、南町、西町、北町) 森英介

神奈川県 (小選挙区)

- 7区 横浜市港北区・都筑区(一部8区) 鈴木けいすけ
- 8区 横浜市緑区・青葉区・都筑区の一部 みたに英弘
- 9区 川崎市多摩区・宮前区の一部・麻生区 中山のひろ
- 10区 川崎市川崎区・幸区・中原区(一部16区) 田中かずのり
- 11区 横浜市戸塚区・泉区・瀬谷区 さかい学
- 12区 横浜市保土ヶ谷区・旭区 吉川なおき
- 13区 大和市・海老名市・座間市(一部16区)・綾瀬市 甘利明
- 14区 横浜市中央区・緑区と南区の一部 あかま二郎
- 15区 平塚市・茅ヶ崎市・大磯町・二宮町 河野太郎
- 16区 相模原市緑区と南区の一部・厚木市・伊勢原市・海老原市の一部・愛甲町 よしいえひろゆき
- 17区 小田原市(東野市・南足柄市・足柄上郡・足柄下郡) 牧島かれん
- 18区 川崎市中原区(一部)・高津区・宮前区(一部9区) やまざわ志郎

お書きください。 小選挙区は、あなたの街の 自民党公認候補の名前を

期日前投票 10月20日(水)から 毎日が投票日です。 最終投票日/10月31日(日)

令和3年10月31日執行

最高裁判所裁判官国民審査 審査公報

神奈川県選挙管理委員会



最高裁判所判事
深山卓也
昭和二十九年九月二日生

略歴
東京都生まれ。練馬区立大泉南小学校、大泉第二中学校、都立富士高等学校を経て、東京大学法学部を卒業。以後、東京地裁、函館地裁、公害等調整委員会事務局に勤務。
昭和三十七年四月 判事補任官
昭和三十八年四月 判事任官
以後、福岡高裁部判事、東京地裁、東京高裁の判事として勤務するとともに、法務省民事局参事官、大臣官房参事官、大臣官房審議官、司法法制部長を務める。
二〇〇一年 最高裁判所判事

最高裁判所において関与した主要な裁判
一 平成二〇〇一年二月二日 大法院判決
一 平成二九年一月二日 施行の衆議院議員選挙について、小選挙区選出議員の選挙区別は、憲法の投票区画の平等の要求に反する状態にあったといふこと（多数意見）
二 令和二年三月三〇日 第一小法院判決
タタリ労働者の歩合給の計算に当たり残業手当に相当する額を控除し、その上で残業手当が支払われても、残業手当の額がそのまま支給の減額にならない、歩合給の額が〇円となることもあるとの判決で示す事情の下では、労働基準法三七条の罰則金が支払われたとはいえない（全員一致、裁判長）
三 令和二年一月一八日 大法院判決
令和元年七月二二日 施行の参議院議員通常選挙について、選挙区選出議員の議員定数配分規定は、憲法に違反するに至っていないこと（多数意見）
四 令和二年三月二四日 大法院判決
市長が孔子を祀った施設の所有法人に敷地の使用料全額を免除した行為は、判決で示す事情の下では、市が特定の宗教に対して特別の便宜を提供し、これを援助しているに等価されてもやむを得ないもので、憲法一〇条三項に違反する（多数意見）
五 令和三年五月一七日 第一小法院判決
労働大臣が石綿含有建材について労働安全衛生法に基づく規制を適切に行っていないとの判決で示す事情の下では、規制は、屋内の建設作業に従事し、石綿粉じんにはばくばくして石綿関連疾患に罹患した労働者及び一人親方に対し、損害賠償責任を負う。
六 令和三年六月二三日 大法院判決
夫婦が夫又は妻の氏をいづれかを称するに規定する民法七五〇条及びこれを受けて婚姻後に夫婦が称する氏を婚姻の必要の記載事項としている戸籍法七四条一号は、憲法一四条に違反しない（多数意見、補足意見付加）

裁判官としての心構え
最終審かつ最終裁判所に係属する事件は、憲法や法律の解釈を法見解の対立するばかりですが、当事者の主張を傾聴するとともに、社会の状況や国民の意識の変化を踏まえて、公正かつ妥当な解決を導くためにどのような解釈によるべきかを探求する姿勢で事件に取り組んでいきます。



最高裁判所判事
岡正晶
昭和三年二月二日生

略歴
香川県綾歌郡現高松市国分寺町という段々状の小さな田んぼが連なる山あいのどかな地域で、中学校で数学教師の次男として生まれ育ち、同立国分寺南小学校、同立国分寺中学校（歌式テニス部）を経て、香川県立高松高等学校（バドミントン部）を卒業。
昭和五五年三月 東京大学法学部卒業
同年四月 司法修習生（三〇四期、大阪で実務修習）
五七年四月 弁護士登録（第一東京弁護士会）
五九年四月 株式会社ニフコ社外監査役
六〇年四月 株式会社ニフコ社外監査役（御座地処理）
六二年四月 第一東京弁護士会副会長
六四年四月 法務省法制審議会民法（債権関係）部会委員
六六年七月 日本弁護士連合会御座地処理等検討委員会委員長
六八年六月 全国農業協同組合連合会経営管理委員
六九年四月 事業再生研究機構理事
七〇年四月 日本弁護士連合会副会長
七一年四月 第一東京弁護士会副会長
七二年一月 法務省法制審議会民法（債権関係）部会委員
七三年七月 日本弁護士連合会御座地処理等検討委員会委員長
七五年六月 株式会社ニフコ社外監査役
七七年八月 日本公認会計士協会品質管理審議会委員
七九年六月 住友生命保険相互会社社外取締役
八〇年六月 株式会社三井住友銀行社外取締役
八一年九月 最高裁判所判事

最高裁判所において関与した主要な裁判
一 最高裁判所事務任後日付が浅いため、特に記すべきものはありません。

裁判官としての心構え
日本国憲法七六条三項の「すべて裁判官は、その良心に従ひ独立してその職権を行ひ、この憲法及び法律にのみ拘束される」を常に念頭に置き、仕事をすることをの根本原理とし、
一 「記録」を資料をよく読み、自分の頭でよく考え、わかりやすく自分の意見を言い、同僚裁判官と多面的で深いある熟議を尽くすこと（意見を、一つ一つの事件に全力で取り組みます）
二 また同憲法八一条の「最高裁判官は、一切の法律、命令、規則又は処分が憲法に適合するかしないかを決定する権限を有する終審裁判所である」を心に刻み、この憲法上の職責を適切に全うします。
趣味など
ここ三年くらいですが、山歩き（トレッキング）を、シーズンには二回を目標に楽しんでます。丹沢・箱根、奥多摩・秩父など関東周辺の山が中心ですが、羊蹄山・斜里岳・白岳・屋久島（縄文彩・妙高山など）も印象に残っています（毎年一〇〇個くらいは植えています）。
今、今の黒バラは「パルメーション」の醸成期を定着としたりランタナーの花栽培があります。二〇二二年は、余った種をランタナーまわりの地面にばらまいたところ、朝顔が大発生しました。日本民事訴訟法学会、租税法学会、金融法学会に加入し、研究報告もさせていただきました。



最高裁判所判事
宇賀克也
昭和三十三年七月二日生

略歴
東京都生まれ。練馬区立大泉南小学校、練馬区立大泉第二中学校を経て、東京教育大学（現・筑波大学）附属高等学校を卒業。
昭和五三年三月 東京大学法学部卒業
同年四月 東京大学法学部助手
五五年七月 東京大学法学部助教授
五八年八月 ハーバード大学客員研究員
五九年八月 カリフォルニア大学バークレー校客員研究員
六〇年八月 ハーバード大学客員教授
六二年八月 東京大学法学部政治学研究所教授
六三年九月 ジョージタウン大学客員研究員
六四年四月 放送大学大学院主任講師を兼任
六五年一月 日本公法学会理事
六六年四月 東京大学公共政策大学院教授を兼任
六八年七月 同院等不審審査会副委員長、知的財産分科会副委員長
七〇年三月 総務省代表自治紛争処理委員
七二年三月 東アジア行政法学会理事
七三年一月 I T総合戦略本部パナソニックに関する検討官座長
七四年一月 内閣府禁止毒害手続懇談会座長
七六年二月 東京都情報公開・個人情報保護審議会会長
七七年四月 神奈川県情報公開・個人情報保護審議会会長
七九年二月 東京地裁検事長
八〇年四月 国立国会図書館資料利用制限審査会会長
八一年七月 消費者庁消費者安全調査委員会委員長
八二年一月 内閣府公文書管理委員会委員長
八三年三月 最高裁判所判事

最高裁判所において関与した主要な裁判
一 令和二年六月二〇日 第一小法院判決
令和二年六月二〇日 告示小法院判決
二 令和二年六月二〇日 告示小法院判決
三 令和二年六月二〇日 告示小法院判決
四 令和二年六月二〇日 告示小法院判決
五 令和二年六月二〇日 告示小法院判決
六 令和二年六月二〇日 告示小法院判決
七 令和二年六月二〇日 告示小法院判決
八 令和二年六月二〇日 告示小法院判決
九 令和二年六月二〇日 告示小法院判決
十 令和二年六月二〇日 告示小法院判決

裁判官としての心構え
大学を卒業して以来、四〇年以上にわたり、法律学の研究教育に携わり、審議会等で様々な法律・条例の制定、改正作業に従事してきました。これまでは、判例を批評する立場でしたが、裁判をする側に立つと、その責任の重さに身が引き締まる毎日です。様々な意見に謙虚に耳を傾け、一つ一つの事件を真摯に検討していきたいと思っております。



最高裁判所判事
堺徹
昭和三十三年七月一七日生

略歴
和歌山県田辺市生まれ。地元小学校、中学校、和歌山県立田辺高等学校を経て、東京大学法学部を卒業。
昭和五七年四月 検事任官
五九年四月 検事任官
以後、札幌地裁、札幌地裁支部、大阪地裁、大津地裁、大津地裁支部、東京地裁の各検事、旭川地裁検事、最高検事務取扱検事として勤務。
平成二〇〇年 九月 東京地検交通部長
二〇〇一年 一月 東京地検公安部長
二〇〇二年 七月 東京地検特別捜査部長
二〇〇四年 七月 福岡地検検事正
二〇〇五年 七月 東京地検検事正
二〇〇六年 七月 東京地検検事正
二〇〇八年 九月 東京地検検事正
二〇〇九年 七月 次長検事
二〇一〇年 七月 東京地検検事長
二〇一一年 七月 東京地検検事長
二〇一二年 七月 東京地検検事長
二〇一三年 七月 東京地検検事長
二〇一四年 七月 東京地検検事長
二〇一五年 七月 東京地検検事長
二〇一六年 七月 東京地検検事長
二〇一七年 七月 東京地検検事長
二〇一八年 七月 東京地検検事長
二〇一九年 七月 東京地検検事長
二〇二〇年 七月 東京地検検事長
二〇二一年 七月 東京地検検事長
二〇二二年 七月 東京地検検事長
二〇二三年 七月 東京地検検事長
二〇二四年 七月 東京地検検事長
二〇二五年 七月 東京地検検事長
二〇二六年 七月 東京地検検事長
二〇二七年 七月 東京地検検事長
二〇二八年 七月 東京地検検事長
二〇二九年 七月 東京地検検事長
二〇三〇年 七月 東京地検検事長
二〇三一年 七月 東京地検検事長
二〇三二年 七月 東京地検検事長
二〇三三年 七月 東京地検検事長
二〇三四年 七月 東京地検検事長
二〇三五年 七月 東京地検検事長
二〇三六年 七月 東京地検検事長
二〇三七年 七月 東京地検検事長
二〇三八年 七月 東京地検検事長
二〇三九年 七月 東京地検検事長
二〇四〇年 七月 東京地検検事長

最高裁判所において関与した主要な裁判
最高裁判所事務任後日付が浅いため、特に記すべきものはありません。

裁判官としての心構え
私は、最高裁判所判事に任官して間もないですが、最高裁判所は「憲法の番人」とも呼ばれ、大変重い役割を担い、事業によっては社会に大きな影響を与えています。その最高裁判所の判事の一人として、誠心責任を担っていることを常に意識しながら、緊張感をもって職務に当たっています。
最高裁判所判事に任官する以前は、主として検察の現場で検察官として刑事事件に携わりました。複雑困難な事件の捜査・公判に際しては、事件の真相を明らかに必要と専門的知識を行使して来たのみならず、会社など組織の存続や事件の背景となった様々な事柄に関しても字ととも、検察官として最善の判断に達するためにいろいろな観点から考え、知恵を絞ってきました。
最高裁判所は変化が著しい現代社会において、種々の視点から検討を行い、紛争解決のために適正な判断を下すことが求められます。私としては、これまでの検察官としての経験を最高裁判所判事の職務に生かすこと、この重い職責を果たし、公平・公正で紛争解決して妥当な裁判を表現して国民からの期待と信頼に応えたいと考えています。自分十分耳を傾けるとともに、同僚の最高裁判所判事との議論の中で思考を深めながら、学び続ける意識と謙虚な姿勢で誠心職責を履行していきたいと考えています。

令和3年10月31日執行

最高裁判所裁判官国民審査 審査公報

神奈川県選挙管理委員会



最高裁判所判事 林道晴

昭和五十五年 四月 司法修習生
五十七年 四月 判事補任官
五十八年 四月 判事任官
以後、東京地裁、最高裁判事
同、厚生省、現、厚生労働省(出向)、札幌
家庭裁判所、東京地裁、最高裁判事(部
総括)、司法修習生、東京地裁判事(部
総括)、司法修習生、東京地裁判事(部
総括)、司法修習生、東京地裁判事(部
総括) 最高裁判事局長兼行政局長
二年 八月 最高裁判事(部総括)
二年 八月 最高裁判事(部総括)
二年 七月 同判事局長
二年 七月 同判事局長
二年 七月 同判事局長
二年 七月 同判事局長
二年 七月 同判事局長
二年 七月 同判事局長
二年 七月 同判事局長
二年 七月 同判事局長
二年 七月 同判事局長
二年 七月 同判事局長

最高裁判所において関与した主要な裁判
一 令和三年二月四日 第三小法廷決定
令和三年二月四日 第三小法廷決定
令和三年二月四日 第三小法廷決定
令和三年二月四日 第三小法廷決定
令和三年二月四日 第三小法廷決定
令和三年二月四日 第三小法廷決定
令和三年二月四日 第三小法廷決定
令和三年二月四日 第三小法廷決定
令和三年二月四日 第三小法廷決定
令和三年二月四日 第三小法廷決定



最高裁判所判事 岡村和美

昭和五十六年 四月 司法修習生
五十八年 三月 判事補任官
以後、東京地裁、最高裁判事
同、厚生省、現、厚生労働省(出向)、札幌
家庭裁判所、東京地裁、最高裁判事(部
総括)、司法修習生、東京地裁判事(部
総括)、司法修習生、東京地裁判事(部
総括)、司法修習生、東京地裁判事(部
総括) 最高裁判事局長兼行政局長
二年 八月 最高裁判事(部総括)
二年 八月 最高裁判事(部総括)
二年 七月 同判事局長
二年 七月 同判事局長
二年 七月 同判事局長
二年 七月 同判事局長
二年 七月 同判事局長
二年 七月 同判事局長
二年 七月 同判事局長
二年 七月 同判事局長
二年 七月 同判事局長

最高裁判所において関与した主要な裁判
一 令和三年二月四日 第三小法廷決定
令和三年二月四日 第三小法廷決定
令和三年二月四日 第三小法廷決定
令和三年二月四日 第三小法廷決定
令和三年二月四日 第三小法廷決定
令和三年二月四日 第三小法廷決定
令和三年二月四日 第三小法廷決定
令和三年二月四日 第三小法廷決定
令和三年二月四日 第三小法廷決定
令和三年二月四日 第三小法廷決定



最高裁判所判事 三浦守

昭和五十七年 四月 司法修習生
五十九年 三月 判事補任官
以後、東京地裁、最高裁判事
同、厚生省、現、厚生労働省(出向)、札幌
家庭裁判所、東京地裁、最高裁判事(部
総括)、司法修習生、東京地裁判事(部
総括)、司法修習生、東京地裁判事(部
総括) 最高裁判事局長兼行政局長
二年 八月 最高裁判事(部総括)
二年 八月 最高裁判事(部総括)
二年 七月 同判事局長
二年 七月 同判事局長
二年 七月 同判事局長
二年 七月 同判事局長
二年 七月 同判事局長
二年 七月 同判事局長
二年 七月 同判事局長
二年 七月 同判事局長
二年 七月 同判事局長

最高裁判所において関与した主要な裁判
一 令和三年二月四日 第三小法廷決定
令和三年二月四日 第三小法廷決定
令和三年二月四日 第三小法廷決定
令和三年二月四日 第三小法廷決定
令和三年二月四日 第三小法廷決定
令和三年二月四日 第三小法廷決定
令和三年二月四日 第三小法廷決定
令和三年二月四日 第三小法廷決定
令和三年二月四日 第三小法廷決定
令和三年二月四日 第三小法廷決定



最高裁判所判事 草野耕一

昭和五十八年 三月 司法修習生
六十年 四月 判事補任官
以後、東京地裁、最高裁判事
同、厚生省、現、厚生労働省(出向)、札幌
家庭裁判所、東京地裁、最高裁判事(部
総括)、司法修習生、東京地裁判事(部
総括)、司法修習生、東京地裁判事(部
総括) 最高裁判事局長兼行政局長
二年 八月 最高裁判事(部総括)
二年 八月 最高裁判事(部総括)
二年 七月 同判事局長
二年 七月 同判事局長
二年 七月 同判事局長
二年 七月 同判事局長
二年 七月 同判事局長
二年 七月 同判事局長
二年 七月 同判事局長
二年 七月 同判事局長
二年 七月 同判事局長

最高裁判所において関与した主要な裁判
一 令和三年二月四日 第三小法廷決定
令和三年二月四日 第三小法廷決定
令和三年二月四日 第三小法廷決定
令和三年二月四日 第三小法廷決定
令和三年二月四日 第三小法廷決定
令和三年二月四日 第三小法廷決定
令和三年二月四日 第三小法廷決定
令和三年二月四日 第三小法廷決定
令和三年二月四日 第三小法廷決定
令和三年二月四日 第三小法廷決定

裁判官としての心構え
事件に多角的な観点からアプローチし、その背景事情や経緯など
から、裁判で取り上げられている紛争や事件の真実と真相を十分
把握し、それと適合する解決や判断をするように、この二週間
の執務において努力してきました。現在、新型コロナウイルス感
染症の影響により社会的な在り方が根幹から変容を迫られてい
る、今後予想されることも念頭におきながら、柔軟な姿勢
で事件に向き合っていく必要があります。また、最高裁判は、
書面審査が基本ですが、法廷で弁論の期日が開かれる事件では、
当事者(代理人)による活発な弁論がされるよう工夫をしております。
す。また、裁判官としての心構えとして、当事者ももちろん、
傍聴されている人にとっても分かりやすい審理となるよう引き続き
その工夫努力を続けていきたいと思います。

最高裁判所において関与した主要な裁判
一 令和三年二月四日 第三小法廷決定
令和三年二月四日 第三小法廷決定
令和三年二月四日 第三小法廷決定
令和三年二月四日 第三小法廷決定
令和三年二月四日 第三小法廷決定
令和三年二月四日 第三小法廷決定
令和三年二月四日 第三小法廷決定
令和三年二月四日 第三小法廷決定
令和三年二月四日 第三小法廷決定
令和三年二月四日 第三小法廷決定

最高裁判所において関与した主要な裁判
一 令和三年二月四日 第三小法廷決定
令和三年二月四日 第三小法廷決定
令和三年二月四日 第三小法廷決定
令和三年二月四日 第三小法廷決定
令和三年二月四日 第三小法廷決定
令和三年二月四日 第三小法廷決定
令和三年二月四日 第三小法廷決定
令和三年二月四日 第三小法廷決定
令和三年二月四日 第三小法廷決定
令和三年二月四日 第三小法廷決定

最高裁判所において関与した主要な裁判
一 令和三年二月四日 第三小法廷決定
令和三年二月四日 第三小法廷決定
令和三年二月四日 第三小法廷決定
令和三年二月四日 第三小法廷決定
令和三年二月四日 第三小法廷決定
令和三年二月四日 第三小法廷決定
令和三年二月四日 第三小法廷決定
令和三年二月四日 第三小法廷決定
令和三年二月四日 第三小法廷決定
令和三年二月四日 第三小法廷決定

令和3年10月31日執行

最高裁判所裁判官国民審査 審査公報

神奈川県選挙管理委員会



最高裁判所判事
わたなべ えりこ
昭和三十三年二月二十七日生

略歴

昭和五十八年 三月 福島県生まれ、父の転勤に伴い、福島県、宮城、山形、新潟県で育つ。宮城県第一女子高等学校（当時）を卒業

六一年 四月 東北大学法学部卒業

六三年 四月 司法修習生

六六年 六月 弁護士登録（第一東京弁護士会）

同 年 九月 海外法律事務所勤務

七一年 〇月 弁護士登録取消

同 年 一月 公正取引委員会事務総局勤務

一〇年 九月 弁護士登録（第一東京弁護士会）

一六年 四月 慶應義塾大学法律大学院教授

一九年 四月 内閣府官民競争入札等監視委員会委員

二四年 三月 日本放送協会経営委員会・監査委員

元 年 一月 司法試験委員会（経済法）

令和 二年 九月 国立大学法人お茶の水女子大学監事

三年 七月 最高裁判所判事

最高裁判所において関与した主要な裁判

最高裁判所就任後日が浅いため、特に記すべきものはありません。

裁判官としての心構え

最高裁判は「法の番人」として、ひとつひとつの事案について公平・妥当な判断を行うことが最も重要であり、同時に、最高裁判が先例・規範として用いられるべく、様々な事案においてひとつひとつの国民や社会経済に与える影響を想定し、「法」が正しく機能するよう最善の努力をしていく役割を担っていると考えます。

これまでの弁護士としての職務、公的活動等での経験及び日々の生活を通じ、価値観が多様化する中で、まず、そして常に、「法」は何かと問われてきており、最後の拠り所としての「法」の重要性が高まってきていると感じてきました。裁判所はこのような期待に応えていくことが重要であり、私は、最高裁判所として、ひとつひとつの事案において、それぞれの主張とその拠って立つところを丁寧に検討し、また、同時にその判断の意味するところを大局的に考えながら「法」と向き合っており、当該事案の解決とあるべき法の解釈に向けて一所懸命に努力していきたいと考えています。

これまで、弁護士としての職務を果した上では、女性か否かというよりは、ひとつの弁護士として、依頼者や関係者から信頼される仕事をしたいと考えてきました。依頼官となつてからは、依頼を担う裁判官のひとつとして信頼して頂けるよう職務を果したしたいと考えています。しかしながら、やはり最高裁判をはじめとして女性法律家の数が増えること、また、法律家に限らず女性全体に機会が与えられることはとても重要なことであると考えます。私は、これまで先方方が切り拓いてくださった道をたどることで現在に至っています。このたびは最高裁判所として働く機会を頂くことができ、今度は私が、より若い世代の女性の礎、ささやかですがその一石となるよう励んでいきたいと思っています。



最高裁判所判事
やなぎすなわ りょうすけ
昭和三十三年四月十九日生

略歴

昭和五十八年 四月 奈良県大和郡山で生まれ育ち、私立東大寺学園中学校、同高等学校を経て、東京大学法学部を卒業

同 年 四月 判事補任官

同 年 四月 東京地裁、最高裁判所 同広報課長秘書課、神戸地裁で勤務

平成 五年 四月 判事任官

同 年 四月 神戸地裁判事、東京地裁判事、最高裁判所 課長、同人事局課長、東京地裁判事（部長）

二三年 一月 最高裁判所判事

二六年 九月 静岡地裁所長

二八年 二月 東京地裁判事（部長）

三〇年 一月 東京地裁所長

同 年 二月 大阪地裁判事

令和 三年 七月 最高裁判所判事

最高裁判所において関与した主要な裁判

最高裁判所就任後日が浅いため、特に記すべきものはありません。

裁判官としての心構え

「心構え」として最も重要なことは、最終審である最高裁判の断の重さを常に自覚した上で、様々な分野の一つ一つの事件について、中立公正な立場から、誠実に真正面から向き合っていくことだと考えています。その際には、誠意を持って判断を説き込み、多くの人の意見を謙虚に聞くことが大切であると思えます。

変化が激しく、価値観が多様化する現代社会においては、判断の難しい事件が増えています。グローバル化が加速する中、国際的な紛争も裁判所に持ち込まれています。そのような時代において、我が国の社会のこれからの歩みを正確に認識し、将来の在り方をしっかりと見定めるとともに、世界の動きについても的確に理解することが重要だと考えています。このように、時間的な広がりや空間的な広がりなどを考慮しながら、柔軟な発想をもって、一つ一つの事件について、幅広い視野と柔軟な発想をもって、バランスのとれたよりよい判断ができるように心がけていきたいと思えます。

これまで、長年わたって地裁と高裁で民事裁判を担当してきました。その間、数多くの事件を担当しましたが、どの事件についても当事者の方たちの議論を十分に尽くし、証拠を丁寧に検討し、少しでも納得性の高い審理と判断が実現できるようにと、色々な工夫を重ねてきました。それと同時に、裁判を担当することへの「畏れ」の気持ちを忘れてはならないと思ってきました。最高裁判所に就任して下日が浅いため、関与した主要な裁判はありません。しかし、下級審において積み重ねてきた経験やその当時の心構えを踏まえ、これからは、最終審を担う一員として、さらに大きな視点で立って物事を考えるように努めたいと思えます。

好きな言葉として「熟慮」という言葉があります。この言葉の意味するところとして、熟慮において、たまたまの知恵を出し合っただけを尽くしてまいりたいと思えます。



最高裁判所判事
ながし まさと
昭和二十九年四月一六日生

略歴

昭和五十二年 三月 東京都保谷市（現・西東京市）生まれ、東京教育大学（現・筑波大学）附属駒場中学校、同高等学校卒業

同 年 三月 東京大学教養学部教養学科（国際関係論）卒業

同 年 四月 外務省入省

五五年 七月 英国オックスフォード大学社会科学特別ディプロマ取得

同 年 同月 外務省経済局以降、アジア局、条約局、在米大使館に勤務

平成 二年 八月 内閣法制局参事官

四年 三月 内閣法制局参事官

七年 一月 内閣法制局参事官

同 年 同月 内閣法制局参事官

一四年 九月 総合外交政策局参事官として勤務

一九年 八月 在サンフランシスコ総領事

二二年 八月 外務省国際法局長

二四年 九月 駐オランダ特命全権大使

二五年 七月 外務省参事官

二八年 七月 駐大韓民国特命全権大使

令和 元年 〇月 駐英国特命全権大使

三年 二月 最高裁判所判事

最高裁判所において関与した主要な裁判

一 令和三年六月三日 大法廷決定
民法及び戸籍法にある婚姻に際しての夫婦の氏の変更に関する規定が憲法二四条に違反しないと判断した多数意見。その上で、夫婦の氏に関する法制度の合理性に関わる事情の変化にかんよって、これらの規定が同条に違反すると評価されるに至ることもあり得るが、このような法制度については、関連制度も含め、民主主義的なプロセスに委ねることによって、合理的な仕組みの作り方を幅広く検討して決めるようにすることこそ、事の性格にかんよって適切な解決方法であるとした（補足意見付加）。

二 令和三年九月七日 第三小法廷判決
被告人が、心神耗弱の状態にあったとした第一審の事実認定に誤りがあるとして、何ら事実取調べをせず完全責任能力を認め、自判した原判決は、法令違反があると判断し、破棄差戻とした（全員一致、裁判長）。

裁判官としての心構え

一つ一つの事件に誠実に向き合い、その事件の背景、事情などを把握し、法律の適用に誤りがないように努め、もって、適切な判断に至ることができるようになりたいと考えています。適切な判断に至ることは、その事件の背景、事情、国際的側面を有する事件を含め、個別の事件の解決のために積極的に取り組むと共に、諸外国に共通な課題である高齢化、価値の多様化、デジタル化、グローバル化が社会に及ぼす影響と司法による問題解決の在り方といった社会的な問題の検討にも力を注ぎたい。今後とも努力していきたいと思えます。

投票日 10月31日(日) 投票時間 午前7時から午後8時まで

投票日に、投票所に行けない方は、期日前投票又は不在者投票をご利用ください。18歳から投票できます。お子さんと一緒に投票所に行けます。

- 衆議院小選挙区選出議員選挙
投票用紙(あざぎ色)には、候補者1人の氏名を記入します。
- 衆議院比例代表選出議員選挙
投票用紙(ピンク色)には、名簿届出政党等の名称を1つ記入します。
- 最高裁判所裁判官国民審査
投票用紙(うぐいす色)には、やめさせた方がよいと思う裁判官については、氏名の上の欄に×を書きます。やめさせなくてよいと思う裁判官については、何も書かないでください。

選挙のお知らせ

2021 10月 発行
令和3年

編集・発行/相模原市選挙管理委員会 ☎042-769-8290(直通)
〒252-5277 相模原市中央区中央2丁目11番15号



投票に行こうよ!

潤水都市 さがみはら
政令指定都市・相模原の、未来へ向かう言葉です。

投票所入場整理券は封書でお送りします

入場整理券は10月22日(金)頃までに届くよう郵便で発送します。投票には、ご自分の氏名が記載された入場整理券であることを確かめるため、指定された投票所にお持ちください。

なお、入場整理券がない場合でも投票できますので、投票所でお申し出ください。

選挙公報と審査公報は新聞折り込みで配布

選挙公報と審査公報は、14区は10月27日(水)、16区は10月28日(木)の朝刊に折り込み配布します。折り込む新聞は、朝日・神奈川・産経・東京・日本経済・毎日・読売の各紙です。

※新聞未購読世帯には、希望により個別配付をしています。新たに配付を希望する人は、お住まいの区の選挙管理委員会にご連絡ください。

また、選挙公報と審査公報は、県選挙管理委員会のホームページに掲載(市ホームページからもリンク)を予定しています。なお、ホームページから印刷して配布することはできません。

折り込み日以降は、区役所、まちづくりセンター、公民館、郵便局(一部の店舗を除く)、JR・私鉄各駅(一部の駅を除く)、新聞販売店、市内コンビニ(一部の店舗を除く)等にも備えておりますので、ご利用ください。

なお、配送状況により、配架が遅れる場合がございます。あらかじめご了承ください。

投票できる人

次の①と②の条件に該当する人は、相模原市の投票所で投票できます。

- ①日本国民で平成15年11月1日までに生まれた人
- ②令和3年7月18日以前から引き続き相模原市に住居登録がある人

または引き続き3か月以上相模原市に住居登録があり、かつ、転出後4か月を経過していない人

※令和3年10月1日以降に市内転居の届出をした場合は、転居前の住所地の投票所で投票することになります。

※相模原市から市外に転出した人で、転出先の市区町村の選挙人名簿に登録された人は、転出先の市区町村で投票することになります。

衆議院議員総選挙(小選挙区選出) 最高裁判所裁判官国民審査(比例代表選出)

投票日 10月31日(日) 午前7時～午後8時

期日前投票の積極的な利用をお願いします。(詳細は、裏面をご覧ください。)

新型コロナウイルス感染症対策にご協力を

投票所や期日前投票所では、有権者の皆様が安心して投票できるよう、感染症対策に取り組んでいます。皆様のご理解・ご協力をお願いします。

[有権者の皆様へ]

- 投票所に入場するときには、アルコール消毒液による手指消毒をお願いします。
- マスクの着用、咳エチケット、来場前や帰宅後の手洗いにご協力をお願いします。
- 周りの方と間隔を開け、距離を保つようお願いします。
- 樹脂製の鉛筆をご用意してありますが、鉛筆(またはシャープペンシル)を持参し、投票用紙に記入することもできます。
- 投票所内が混雑しないよう、入場整理を行う場合がありますので、ご協力をお願いします。

[療養者の皆様へ]

- 新型コロナウイルス感染症により宿泊・自宅療養等している人で、一定の要件に該当する人は、郵便により投票をすることができます。(特例郵便等投票)
- 特例郵便等投票の対象となる要件や投票用紙の請求手続きなど、詳しい内容については市ホームページをご覧ください。

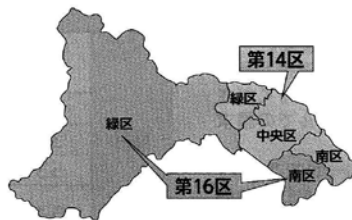

相模原市には、衆議院小選挙区選出議員選挙の選挙区が2つあります。

- ◇本市には神奈川県第14区と第16区があります。
- ◇住んでいる地域によって投票する候補者が異なります。

衆議院 神奈川県 第16区選挙区(字別)

緑区
青根、青野原、青山、太井、小倉、小原、小淵、川尻、久保沢丁目、佐野川、澤井、城山丁目、寸沢嵐、谷ヶ原丁目、千木良、鳥屋、中沢、長竹、中野、名倉、根小屋、葉山島、原宿丁目、原宿南丁目、日連、広田、牧野、又野、町屋丁目、三井、三ヶ木、向原丁目、吉野、与瀬、与瀬本町、若葉台丁目、若柳

南区
麻溝台、麻溝台丁目、新磯野、新磯野丁目、磯野、上鶴間4811、北里丁目、相模台丁目、相模台団地、桜台、下溝、新戸、相南1丁目19番～24番、相南2丁目13番～16番・18番～24番、相南3丁目27番～33番、相南4丁目、相武台丁目、相武台団地丁目、当麻、双葉丁目、松が枝町、御園4～5丁目、南台丁目、

○市外では、厚木市、伊勢原市、愛甲郡、座間市の一部

衆議院 神奈川県 第14区選挙区(字別)

緑区
相原丁目、大島、大山町、上九沢、下九沢、田名、西橋本丁目、二本松丁目、橋本丁目、橋本台丁目、東橋本丁目、元橋本町

中央区
全域

南区
旭町、鶴野森丁目、大野台丁目、上鶴間丁目、上鶴間本町丁目、古淵丁目、栄町、相模大野丁目、相南1丁目1番～18番、相南2丁目1番～12番・17番・25番～28番、相南3丁目1番～26番・34番～47番、西大沼丁目、東大沼丁目、東林間丁目、文京丁目、御園1～3丁目、豊町、若松丁目

投票の方法について

今回の選挙では、衆議院小選挙区選出議員(14区・16区)と比例代表選出議員の選挙、最高裁判所裁判官国民審査の3つの投票が行われます。

①小選挙区選出議員選挙では、候補者名を記入して投票します。

(図1参照)

②比例代表選出議員選挙では、政党等の名称又は略称を記入して投票します。(図2参照)

③最高裁判所裁判官国民審査では、裁判官ごとにやめさせたい意思があれば「×」を、なければ何も記入せずに投票します。

※投票用紙に自ら書くことが困難な人は、係員が代わりに記入する代理投票をご利用いただくことができます。投票所でお申し出ください。

※投票の際は、18歳未満の人を同伴して投票所へ入場することができます。

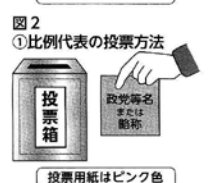



期日前投票の積極的な利用を！

期日前投票所・受付期間・投票時間

※期日前投票期間の終盤は、混雑が予想されます。

投票日当日に、仕事や旅行等の理由で投票に行けない人は、選挙人名簿に登録されている区の期日前投票所で投票ができます。また、新型コロナウイルス感染症への感染防止の観点から、投票日当日の混雑を緩和するため期日前投票の積極的な利用について、ご協力をお願いします。

期日前投票の際は、ご自分の入場整理券表面の宣誓書に必要事項を記入して、会場にお持ちください。

また、入場整理券が届いていない人や紛失した人でも、区の選挙人名簿に登録されている場合は、会場に用意してある宣誓書を提出して投票できますので、会場でお申し出ください。

※他区又は異なる小選挙区の期日前投票所での投票はできませんので、ご注意ください。

※点字候補者・政党等一覧は、10月23日(土)頃からご利用いただけます。

※期日前投票の期間中に18歳になる人は、誕生日の前々日までは投票箱に投函しない方法での投票となります。

区	小選挙区 14区 16区	施設名	会議室名	所在地	受付期間	投票時間	
緑区	○	緑区合同庁舎	3階3-2A・B会議室	西橋本5-3-21	10月20日(水)~30日(土)	午前8時30分~午後8時	
	○		2階2-1会議室				
	○	大沢公民館	コミュニティ室	大島1776-5		10月24日(日)~30日(土)	午前9時~午後5時
	○	城山総合事務所	第2別館2階A会議室	久保沢1-3-1			
	○	津久井総合事務所	本館3階第1会議室	中野633			
	○	相模湖総合事務所	1階会議室	与瀬896			
○	藤野総合事務所	3階301・302会議室	小淵2000	10月25日(月)~29日(金)	午後1時~午後9時		
○	橋本公民館	大会議室	橋本6-2-1 (イオン橋本店6階 シティ・プラザはしもと内)				
○		コミュニティ室					
中央区	○	けやき会館	2階職員研修所大研修室	富士見6-6-23	10月20日(水)~30日(土)	午前8時30分~午後8時	
	○	大野北公民館	大会議室	鹿沼台1-10-20			
	○	田名公民館	大会議室	田名4834	10月24日(日)~30日(土)	午前9時~午後5時	
	○	上溝公民館	第1・第2コミュニティ室	上溝7-7-17			
	○	相模原市民ギャラリー	第3展示室	相模原1-1-3 (セレクト相模原4階)	10月25日(月)~29日(金)	午後1時~午後9時	
南区	○	南区合同庁舎	3階講堂	相模大野5-31-1	10月20日(水)~30日(土)	午前8時30分~午後8時	
	○				10月20日(水)~26日(火)		
	○	大野南公民館	2階大会議室2	相模大野5-31-1	10月27日(水)~30日(土)	10月24日(日)~30日(土)	午前9時~午後5時
	○	大野中公民館	大会議室	古淵3-21-1			
	○	麻溝公民館	大会議室	下溝594-6			
	○	新磯公民館	2階大会議室	磯部916-3			
	○	相模台公民館	2階大会議室	相模台1-13-5			
	○	相模台まちづくりセンター	まちづくり会議室	新磯野4-1-3			
○	東林公民館	ホール	相南1-10-10	10月27日(水)~29日(金)	午後1時~午後9時		
○	市民・大学交流センター (ユニコムプラザさがみはら)	マルチスペース	相模大野3-3-2 (イオン相模原 4F~3階)				

※期日前投票所により投票できる小選挙区・受付期間・投票時間が異なりますので、ご注意ください。

不在者投票の手続きはお早めに！

次のいずれかに該当する人は、10月30日(土)まで不在者投票ができます。手続きに期間を要しますので、お早めにご確認ください。

1 選挙期間中、仕事や旅行等で選挙人名簿に登録されている区以外に滞在する人

滞在先の市区町村の選挙管理委員会ですら不在者投票ができます。希望者は、「請求書(兼宣誓書)」に必要事項を記入して、直接か郵送で選挙人名簿に登録されている区の選挙管理委員会に請求してください(代理人による持参も可能です)。*ファクス・電子メールでの請求はできません。「請求書(兼宣誓書)」は、市ホームページからダウンロードできます。また、滞在先へ送付することもできますので、詳しくは、お住まいの区の選挙管理委員会にお問い合わせください。

2 病院や老人ホーム等に入院または入所中の入

都道府県選挙管理委員会が指定した病院や老人ホーム等に入院・入所中の人は、その施設内で不在者投票ができます。詳しくは、入院・入所している施設にご確認ください。

3 身体障害者手帳または戦傷病者手帳の交付を受けている人、介護保険の認定を受けている人

交付されている手帳の障害の程度や被保険者証の要介護状態区分が、次の表に当てはまる人は、「郵便等による不在者投票」ができます。この不在者投票には郵便等投票証明書の事前交付が必要です。詳しくは、お住まいの区の選挙管理委員会にお問い合わせください。

	障害名	障害の程度
身体障害者手帳 (戦傷病者手帳)	両下肢、体幹、移動機能の障害	1級もしくは2級 (特別項症から第2項症)
	心臓、じん臓、呼吸器、ぼうこう、直腸、小腸の障害	1級もしくは3級 (特別項症から第3項症)
	免疫、肝臓の障害	1級から3級 (肝臓の障害は特別項症から第3項症)
介護保険の被保険者証	要介護状態区分	要介護5

○「郵便等による不在者投票用紙等請求書」に必要事項を記入して(*氏名は必ず本人が書いてください)10月27日(水)午後5時(必着)までに、直接か郵送でお住まいの区の選挙管理委員会に請求してください。
○今回の選挙で新たに「郵便等による不在者投票」を希望する人は、至急お住まいの区の選挙管理委員会にお問い合わせください。

一部の投票所が変更になりました

次の投票所が変更になりました。お間違えのないようご注意ください。
[投票所は入場整理券の案内略図で確認してください。]

区	投票区	前回の投票所 (令和元年7月参議院議員通常選挙)	今回の投票所
緑区	14	市立九沢小学校1階ワークスペース	市立九沢小学校 屋内運動場
	15	谷ヶ原自治会館	城山自治会館
	35	旧嵐自治会館	青野原自治会館
	53	市立藤野北小学校PCルーム	上河原集会所
	54	市立佐野川公民館集会所	市立佐野川公民館 2階会議室2
南区	32	市立麻溝台保育園しるほ保育室	麻溝台自治会館

在外選挙人が国内で投票する場合

相模原市の区の選挙管理委員会が交付する「在外選挙人証」をお持ちの人で、一時帰国等により国内で投票を希望する場合は、お早めに区の選挙管理委員会にお問い合わせください。

開票の日程 開票日 10月31日(日)

開票所	時間
緑区第1開票区(14区)	午後9時15分から
緑区第2開票区(16区)	
中央区開票区(14区)	午後9時00分から
南区第1開票区(14区)	
南区第2開票区(16区)	

お問い合わせ

市選挙管理委員会 ☎ 042(769)8290 中央区選挙管理委員会 ☎ 042(769)9259
FAX 042(750)3244 FAX 042(757)2941
緑区選挙管理委員会 ☎ 042(775)8820 南区選挙管理委員会 ☎ 042(749)2117
FAX 042(700)7002 FAX 042(749)2116

選挙の情報は、市ホームページでもお知らせしています。

投票速報・開票速報

日時 10月31日(日)
投票速報は午前9時ごろから
開票速報は午後10時ごろから
相模原市選挙管理委員会ホームページ
<https://www.city.sagamihara.kanagawa.jp/shisei/senkyo/index.html>

詳しくはこちら



令和3年10月31日執行

第49回 衆議院議員総選挙
第25回 最高裁判所裁判官国民審査

結果調

発行年月 令和4年3月
編集・発行 相模原市選挙管理委員会
相模原市中央区中央2丁目11番15号
電話042-769-8290（直通）
FAX 042-750-3244
E-Mail senkan@city.sagamihara.kanagawa.jp



Sagamihara