

**第 4 7 回衆議院議員総選挙**

**第 2 3 回最高裁判所裁判官国民審査**

**第 1 8 回統一地方選挙**

**結果調について**

この PDF ファイルは第 4 7 回衆議院議員総選挙第 2 3 回最高裁判所裁判官国民審査第 1 8 回統一地方選挙結果調のうち、第 1 8 回統一地方選挙結果調分を抜粋したものです。

印刷製本されたものは標記を 1 冊に収録しておりますが、PDF ファイルにつきましては第 4 7 回衆議院議員総選挙第 2 3 回最高裁判所裁判官国民審査分と第 1 8 回統一地方選挙分の 2 つに分割しております。

第 4 7 回衆議院議員総選挙第 2 3 回最高裁判所裁判官国民審査結果調につきましては、該当 PDF ファイルをご参照ください。

なお、第 1 8 回統一地方選挙に係る記載事項のうち、相模原市議会議員選挙南区選挙区の選挙結果につきましては、当初、相模原市南区選挙管理委員会が確定した内容で掲載しております。



平成26年12月14日執行

第47回衆議院議員総選挙  
第23回最高裁判所裁判官国民審査

平成27年4月12日執行

第18回統一地方選挙

神奈川県知事選挙  
神奈川県議会議員選挙  
相模原市長選挙  
相模原市議会議員選挙

# 結果調

相模原市選挙管理委員会

# は し が き

この調べは、平成 26 年 12 月 14 日執行の第 47 回衆議院議員総選挙及び第 23 回最高裁判所裁判官国民審査並びに平成 27 年 4 月 12 日執行の第 18 回統一地方選挙結果を収録したものです。

今回の総選挙は、平成 26 年 7 月～9 月の GDP 速報値によりアベノミクスが軌道に乗りにきていないと判断した安倍首相が、「平成 27 年 10 月に迫っている消費税率 10%への引き上げを先送りすることを国民に問う」との理由から衆議院の解散を判断したものであり、誰も想定しなかった「解散」を明言したのが 11 月 18 日、衆議院の解散が 11 月 21 日でした。しかも平成 24 年 12 月に執行された前回の衆議院議員総選挙から 2 年という、全てが異例とっていい師走選挙となり、マスコミ等からは「大義なき解散選挙」ともいわれていました。

選挙日程については、当初、12 月 9 日公示、21 日投票という案もありましたが、投票日が天皇誕生日に近いことへの考慮や、年明け国会での新年度予算編成に大きな影響をもたらすことが懸念され、12 月 2 日公示、14 日投開票という慌ただしい日程になりました。

その結果、解散から投票日までの期間は 23 日間となり、現行の憲法下では昭和 58 年に執行された第 37 回衆議院議員総選挙の 20 日間に次ぎ 2 番目に短い期間（平成 12 年執行の第 42 回衆議院議員総選挙も同様に 23 日間）となりました。

今回の選挙に係る立候補者数は、小選挙区が定数 295 に対し 959 人、比例代表が定数 180 に対し 841 人（内重複立候補者は 609 人）で、双方の選挙をあわせた立候補者数は 1,191 人となり、前回の第 46 回衆議院議員総選挙における小選挙区の立候補者数 1,294 人、比例代表が 1,117 人（内重複立候補者は 907 人）との比較では小選挙区が 335 人減、比例代表が 276 人減（内重複立候補者は 298 人減）で、想定外の解散総選挙となったことから、民主党をはじめとする各野党では候補者を擁立する調整が整わず、少数激戦の選挙となりました。

選挙結果では、自由民主党が単独で絶対安定多数となる 266 議席を超える 291 議席を獲得し、公明党の当選議席と合わせると 326 議席となり、優に 3 分の 2 以上の議席を確保しました。また、野党では民主党党首をはじめとした、いわゆる大物議員の落選が目立つなか、日本共産党は 21 議席を獲得し躍進しました。

小選挙区の投票率は戦後最低の 52.66%となり、前回総選挙から 6.66 ポイントの低下となりました。また、本市においては期日前投票では 59,818 人（在外を含む。）が投票し、投票者数に占める期日前投票の投票率の割合では 19.12%と前回は 2.79 ポイント上回りましたが、当日の投票率は 53.87%と前回より 5.41 ポイント下回る結果となり、全国平均よりは 1.21 ポイント上回ったものの、低投票率の一因は解散から公示まで期間が短かったこともあり、政権選択選挙には至らなかったことにもあると思われます。

第 18 回統一地方選挙は、神奈川県知事選挙、神奈川県議会議員選挙、相模原市長選挙及び相模原市議会議員選挙が同時執行されました。

前回の統一地方選挙では、東日本大震災による大きな影響として計画停電や候補者による選挙運動用自動車の使用自粛や臨時啓発事業の一部取りやめなど、全国的な自粛ム

ード等、厳しい状況のなか、多くの関係各位の御理解・御協力により執行できたところでしたが、今回は平成 26 年 12 月の衆議院議員総選挙の執行により統一地方選挙に向けた準備は時間的にもかなり厳しいものとなりました。

また、神奈川県議会議員選挙緑区選挙区においては無投票となり、本市において無投票は初めての経験であり、ポスター掲示場の対応や選挙人に対する周知等は検討を要することとなりました。

選挙当日は天候にも恵まれましたが、残念ながら市長選挙の投票率では 46.87%と前回の 50.60%より 3.73 ポイント下回る結果となりました。

また、今回の選挙では相模原市議会議員選挙南区選挙区の選挙結果において最下位当選者と次点候補者の票差が 0.661 票であったことから、開票結果を不服として次点候補者から最下位当選者の当選無効を求める異議申出が市選挙管理委員会に提出され、審理のために南区選挙管理委員会が保管していた投票のうち、一部の投票（最下位当選者と次点候補者の有効投票及び按分票並びに白紙投票を含む無効投票）について開披再点検を行った結果、次点候補者の無効投票と判定されていた投票の中に有効と判断できる投票 1 票を確認したことから、最下位当選者と次点候補者の当落が逆転する結果となり、市選挙管理委員会では最下位当選者の当選を無効とし、次点候補者を当選人とする決定を行いました。

更にこの開披再点検において確認された白紙投票数の不一致については、南区選挙管理委員会事務局の一部職員が白紙投票数を不適切に集計する処理を行っていたことが判明しました。

最下位当選者は市選挙管理委員会の決定を不服とし、県選挙管理委員会に審査申立てを行いました。県選挙管理委員会は所定の審査の一つとして南区選挙管理委員会が保管している全票の開披再点検を行った結果、最下位当選者と次点候補者の投票の効力に関する判断は市選挙管理委員会の決定と同判断であり、裁決の結果は審査申立てを棄却するものでした。なお、最下位当選者と次点候補者以外の一部候補者の得票について当落には影響はないものの有効票及び無効票に異動が認められました。

その後、県選挙管理委員会の裁決を不服として、訴訟が提起されましたが、東京高等裁判所の判決は最下位当選者（原告）の請求棄却であり、現在、最高裁判所に上告されています。本結果調を発行する時点では係争中のため、相模原市議会議員選挙南区選挙区の開票結果は、当初南区選挙管理委員会が確定した内容とさせていただきます。

最後になりますが、今回の統一地方選挙における不適切な事務処理等により市民の皆様をはじめ、関係者及び関係機関等には多大な御迷惑をお掛けしたことを心からお詫びするとともに、適切な改善策を講じてまいります。

選挙の執行に際しましての関係する皆様の御協力に厚く感謝申し上げ、本結果調を今後の参考として調整いたします。

平成 28 年 3 月

相模原市選挙管理委員会

# 目 次

## 第1編 衆議院議員総選挙・最高裁判所裁判官国民審査

1	事務日程	1
2	候補者数及び選挙人名簿登録者数	7
(1)	候補者数及び定数	7
(2)	年度別選挙人名簿登録者数(9月2日定時登録)	7
(3)	選挙別選挙人名簿登録者数(選挙時登録)	8
(4)	年齢別選挙人名簿登録者数	9
(5)	年齢別選挙人名簿登録者数グラフ	9
(6)	居住年数別グラフ	9
3	投票	10
(1)	選挙区及び開票区別投票に関する調	10
(2)	選挙執行状況(市計)	11
(3)	選挙別当日有権者数、投票者数、棄権者数及び投票率グラフ(小選挙区:市計)	11
(4)	時間別投票者数及び投票率(小選挙区)	12
(5)	時間別投票率グラフ(小選挙区:市計)	13
(6)	投票区別投票に関する調	14
ア	緑区	14
イ	中央区	17
ウ	南区	19
(7)	投票区別投票率グラフ(小選挙区)	22
(8)	年齢別投票状況(小選挙区)	24
(9)	年齢別投票率グラフ(小選挙区)	25
(10)	投票総数に関する調	26
(11)	代理投票・点字投票に関する調	26
(12)	期日前及び不在者投票	27
ア	事由別	27
イ	選挙人名簿登録証明書(船員)及び郵便等投票証明書	32
ウ	不在者投票管理者別	32
エ	不在者投票受理・不受理	33
オ	有権者数及び投票者数に対する割合	33
カ	期日前投票日別	34
キ	期日前投票及び不在者投票の推移	35
(13)	在外投票に関する調	36
ア	投票別	36
イ	受理・不受理	37
4	開票	38
(1)	小選挙区選出議員選挙候補者別得票数	38
ア	第14区選挙区	38
イ	第16区選挙区	38
(2)	比例代表選出議員選挙南関東選挙区党派別得票数	39
(3)	比例代表選出議員選挙南関東選挙区当選者	39
(4)	小選挙区選出議員選挙開票状況	40
ア	第14区選挙区	40
イ	第16区選挙区	40
(5)	比例代表選出議員選挙開票状況	41
ア	開票状況	41
イ	確定時間	41
(6)	最高裁判所裁判官国民審査開票状況	42
ア	開票状況	42

イ	確定時間	42
(7)	無効投票に関する調	43
ア	小選挙区選出議員選挙	43
イ	比例代表選出議員選挙	43
ウ	最高裁判所裁判官国民審査	44
5	投・開票に使用した施設に関する調	45
(1)	投票所の名称及び所在地	45
(2)	投票所を変更した投票区	45
(3)	期日前投票所及び不在者投票記載所の名称並びに所在地	45
(4)	投票所に使用した施設の内訳	46
(5)	投票所におけるバリアフリー対策	46
(6)	不在者投票指定投票区	46
(7)	指定在外選挙投票区	47
(8)	開票所に使用した施設	47
6	立会人、投・開票管理者及び事務従事者に関する調	48
(1)	投票立会人	48
(2)	外部立会人	48
(3)	開票立会人	48
(4)	選挙立会人	48
(5)	選挙管理委員会委員及び職員	48
ア	市選挙管理委員会	48
イ	緑区選挙管理委員会	49
ウ	中央区選挙管理委員会	50
エ	南区選挙管理委員会	51
(6)	投票管理者及び投票事務従事者	52
(7)	期日前投票管理者及び期日前投票事務従事者	52
(8)	開票管理者及び開票事務従事者	53
(9)	小選挙区選出議員選挙 神奈川県第14区選挙区選挙長	53
7	選挙公営	54
(1)	ポスター掲示場及び審査に付される裁判官の氏名等の掲示場設置に関する調	54
ア	選挙人名簿登録者数及び面積別設置数	54
イ	小選挙区選出議員選挙ポスター掲示場仕様	54
ウ	審査に付される裁判官の氏名等掲示場仕様	54
エ	設置場所内訳	54
オ	小選挙区選出議員選挙ポスター掲示場投票区別設置数	55
(2)	個人演説会等に関する調	56
ア	会場の数	56
イ	会場使用度数	56
(3)	選挙公報及び審査公報に関する調	57
ア	世帯数及び受領部数	57
イ	新聞折込	57
ウ	新聞定期未購読世帯補完措置	57
8	選挙運動費用及び供託金等に関する調	58
(1)	選挙運動費用の支出制限額及び供託金	58
(2)	小選挙区選出議員選挙の法定得票数	58
(3)	小選挙区選出議員選挙の供託物没収点	58
(4)	比例代表選出議員選挙南関東選挙区の供託物返還状況	58
9	啓発事業実施状況に関する調	59
10	投票日当日の気象概況	59
<参考>		59
啓発記録写真		60

選挙公報及び審査公報	63
選挙のお知らせ	73

## 第2編 神奈川県知事選挙・神奈川県議会議員選挙・相模原市長選挙・相模原市議会議員選挙

1 事務日程	75
2 候補者数及び選挙人名簿登録者数	87
(1) 候補者数及び定数	87
(2) 年度別選挙人名簿登録者数(9月2日定時登録)	87
(3) 選挙別選挙人名簿登録者数(選挙時登録)	88
(4) 年齢別選挙人名簿登録者数	89
(5) 年齢別選挙人名簿登録者数グラフ	89
(6) 居住年数別グラフ	89
3 投票	90
(1) 開票区別投票に関する調	90
(2) 選挙執行状況	91
(3) 選挙別当日有権者数、投票者数、棄権者数及び投票率グラフ	92
ア 県議会議員選挙(緑区県議は無投票)	92
イ 市議会議員選挙	92
(4) 時間別投票者数及び投票率(知事)	93
(5) 時間別投票率グラフ(知事)	93
(6) 投票区別投票に関する調	94
ア 緑区開票区	94
イ 中央区開票区	98
ウ 南区開票区	100
(7) 投票区別投票率グラフ(市議)	104
(8) 年齢別投票状況(市議)	106
(9) 年齢別投票率グラフ(市議)	107
(10) 投票総数に関する調	108
(11) 代理投票・点字投票に関する調	108
(12) 期日前及び不在者投票	109
ア 事由別	109
イ 選挙人名簿登録証明書(船員)及び郵便等投票証明書	112
ウ 不在者投票管理者別	113
エ 不在者投票受理・不受理	113
オ 有権者数及び投票者数に対する割合	114
カ 期日前投票日別	115
キ 期日前投票及び不在者投票の推移	116
4 開票	117
(1) 候補者別得票数	117
ア 神奈川県知事選挙	117
イ 神奈川県議会議員選挙	117
ウ 相模原市長選挙	118
エ 相模原市議会議員選挙	118
(2) 党派別得票数及び得票率	121
ア 神奈川県議会議員選挙	121
イ 相模原市議会議員選挙	122
(3) 開票状況	122
ア 神奈川県知事選挙	122
イ 神奈川県議会議員選挙	123
ウ 相模原市長選挙	124
エ 相模原市議会議員選挙	124
(4) 無効投票に関する調	125

5	投・開票に使用した施設に関する調	126
(1)	投票所の名称及び所在地	126
(2)	投票所を変更した投票区	126
(3)	期日前投票所及び不在者投票記載所の名称並びに所在地	126
(4)	投票所に使用した施設の内訳	127
(5)	投票所におけるバリアフリー対策	127
(6)	不在者投票指定投票区	127
(7)	開票所に使用した施設	127
6	立会人、投・開票管理者及び事務従事者に関する調	128
(1)	投票立会人	128
(2)	外部立会人	128
(3)	開票立会人	128
(4)	選挙立会人	128
(5)	選挙管理委員会委員及び職員	128
ア	市選挙管理委員会	128
イ	緑区選挙管理委員会	129
ウ	中央区選挙管理委員会	130
エ	南区選挙管理委員会	131
(6)	投票管理者及び投票事務従事者	131
(7)	期日前投票管理者及び期日前投票事務従事者	132
(8)	開票管理者(選挙長)及び開票事務従事者	132
(9)	市長選挙選挙長	133
7	選挙公営	133
(1)	ポスター掲示場設置に関する調	133
ア	選挙人名簿登録者数及び面積別設置数	133
イ	掲示板仕様	133
ウ	設置場所内訳	133
エ	投票区別設置数	134
(2)	個人演説会に関する調	134
ア	会場の数	134
イ	会場使用度数	135
(3)	選挙公報に関する調	135
ア	世帯数及び受領部数	135
イ	新聞折込	135
ウ	新聞定期未購読世帯補完措置	136
8	選挙運動費用及び供託金等に関する調	136
(1)	選挙運動費用の支出制限額及び供託金	136
ア	神奈川県知事・県議会議員選挙	136
イ	相模原市長選挙	136
ウ	相模原市議会議員選挙	137
(2)	法定得票数	137
(3)	供託物没収点	137
(4)	市長選挙及び市議会議員選挙に係る公費負担に関する調	138
ア	相模原市長選挙	138
イ	相模原市議会議員選挙	138
(5)	市長選挙及び市議会議員選挙に係る候補者別公費負担に関する調(得票順)	138
ア	相模原市長選挙	138
イ	相模原市議会議員選挙	139
9	市長・市議会議員選挙に係る政党、その他の政治団体の政治活動に関する調	142
(1)	確認書を交付した政党、その他の政治団体	142
ア	相模原市長選挙	142
イ	相模原市議会議員選挙	142



( 2 ) 政治活動の状況	143
ア 相模原市長選挙	143
イ 相模原市議会議員選挙	143
10 啓発事業実施状況に関する調	144
11 投票日当日の気象概況	145
< 参考 >	145
啓発記録写真	146
選挙公報	149
選挙のお知らせ	167



## 相模原市選挙啓発キャラクター「アップくん」

### プロフィール

生まれ	平成12年12月28日（納品日）
デビュー	平成13年1月18日（市長選挙啓発キャラバン初日）
誕生のきっかけと ネーミングの由来	平成13年1月に実施された市長選挙の投票率を「アップ」するために生まれてきた。
チャームポイント	頭部についている「鍵」。前世は「投票箱」だった名残で、ふたが開かないようにする鍵が残っている。
お友達	公益財団法人明るい選挙推進協会所属の「めいすいくん」と仲良し。
秘密	実は双子で、市内の2箇所と同時に現れることがある。

## 第 2 編

神奈川県知事選挙  
神奈川県議会議員選挙  
相模原市長選挙  
相模原市議会議員選挙

# 1 事務日程

期日前 (後)	月日	曜	処理事項 = 国 = 県 = 市 = 委員会 * = その他		備考
			相模原市選挙管理委員会	各区選挙管理委員会	
186	10月8日	水	第18回統一地方選挙における違反ポスター警告事務等に係る市区町村選挙管理委員会選挙係長会議 15:00～ 県庁大会議場	第18回統一地方選挙における違反ポスター警告事務等に係る市区町村選挙管理委員会選挙係長会議 15:00～ 県庁大会議場	第18回統一地方選挙における違反ポスター警告事務等に係る市区町村選挙管理委員会選挙係長会議 15:00～ 県庁大会議場
179	10月15日	木	候補者等及び後援団体の政治活動用ポスター掲示期間制限に伴う一定期間通知発送(市議・市長)		
173	10月21日	火	候補者等及び後援団体の政治活動用ポスター掲示禁止期間始期(選挙期日まで)(市長)		
172	10月22日	水			候補者等及び後援団体の政治活動用ポスター掲示禁止期間始期(知事)(選挙期日まで)
165	10月29日	水	候補者等及び後援団体の政治活動用ポスター掲示禁止期間始期(選挙期日まで)(市議)		候補者等及び後援団体の政治活動用ポスター掲示禁止期間始期(県議)(選挙期日まで)
145	11月18日	火		委員会【定例】 ・在外選挙人名簿から抹消することについて ・在外選挙人名簿に登録する者を定めることについて(南区) ・選挙人名簿及び在外選挙人名簿に登録した者の書面の縦覧場所について ・投票区の設置の一部改正について(緑区)	
144	11月19日	水	委員会【定例】 ・相模原市議会議員及び相模原市長の選挙におけるポスター掲示場に関する規程の一部を改正する規程について ・相模原市選挙公報の発行に関する規程の一部を改正する規程について		
143	11月20日	木	* 市職労との事務折衝(衆議選と併せて実施)		
136	11月27日	木			地方公共団体の議会の議員及び長の選挙期日等の臨時特例に関する法律(平成27年11月27日法律第125号) 同施行令(平成27年11月27日政令第377号)
132	12月1日	月	委員会 ・地方自治法及び市町村の合併の特例に関する法律に基づく50分の1の数について ・地方自治法及び地方教育行政の組織及び運営に関する法律に基づく選挙権を有する者の総数の40万を超える数に6分の1(80万を超える部分については8分の1)を乗じて得た数と40万に3分の1を乗じて得た数とを合算して得た数について(定例) ・地方自治法に基づく3分の1の数について(定例) ・市町村の合併の特例に関する法律に基づく6分の1の数について(定例)	委員会 ・選挙人名簿から抹消することについて(定例) ・選挙人名簿に登録する者を定めることについて(定例) ・在外選挙人名簿から抹消することについて(定例)(緑区・南区) ・在外選挙人名簿に登録する者を定めることについて(定例)(南区)	

期日前(後)	月日	曜	処理事項 =国 =県 =市 =委員会 * =その他		備考
			相模原市選挙管理委員会	各区選挙管理委員会	
132	12月1日	月	<ul style="list-style-type: none"> <li>・ 標旗の材質及び地色並びに選挙運動員用腕章及び乗車・乗船用腕章の材質、地色及び文字の色を定めることについて(市議・市長)</li> <li>・ 自動車・船舶用表示板及び拡声機用表示板の材質及び地色を定めることについて(市議・市長)</li> <li>・ 選挙運動従事者及び労務者に対する実費弁償の最高額並びに報酬の最高額を定めることについて(市議・市長)</li> <li>・ 選挙運動用ピラ証紙の地模様及びその色を定めることについて(市長)</li> <li>・ 政治活動用ポスター証紙の文字、市章、地色及び地模様の色を定めることについて(市議・市長)</li> <li>・ 政治活動用自動車表示板の材質及び地色を定めることについて(市議・市長)</li> <li>・ 政談演説会告知用立札、看板類表示板の材質、地色及び文字の色を定めることについて(市議・市長)</li> </ul> その他、衆議選挙時案件あり		
90	1月12日	月	後援団体等の寄附禁止強化期間始期(選挙期日まで)(市議・市長)		後援団体等の寄附禁止強化期間始期(選挙期日まで)(県議・知事)
82	1月20日	火	県選管・横浜市・川崎市・相模原市四者打合せ会 14:00～ 県庁大会議場		県選管・横浜市・川崎市・相模原市四者打合せ会 14:00～ 県庁大会議場
81	1月21日	水	委員会 <ul style="list-style-type: none"> <li>・ ポスター掲示場の掲示区画の数を定めることについて(市議・市長)</li> <li>・ ポスター掲示場の総数を減ずることについての承認について(市議・市長)</li> <li>・ 投票用紙の様式を定めることについて(市議・市長)</li> <li>・ 選挙長及び同職務代理者を選任することについて(市議・市長)</li> <li>・ 開票の事務と選挙会の事務を合同することについて(市議)</li> <li>・ 選挙会の日時及び場所を定めることについて(市議・市長)</li> <li>・ 選挙公報の掲載申請日を定めることについて(市議・市長)</li> <li>・ 選挙公報の掲載順序を定めるくじを行う日時及び場所を定めることについて(市議・市長)</li> <li>・ 農業委員会委員選挙人名簿の縦覧場所について(定例)</li> <li>・ 当選証書への通称名の記載について(市議・市長)</li> </ul> 選挙長案件 <ul style="list-style-type: none"> <li>・ 選挙長の執務場所を定めることについて(市長)</li> <li>・ 選挙立会人のくじを行う日時及び場所を定めることについて(市長)</li> </ul>		

期日前(後)	月日	曜	処理事項 = 国 = 県 = 市 = 委員会 * = その他		備考
			相模原市選挙管理委員会	各区選挙管理委員会	
80	1月22日	木	市区町村選挙管理委員会選挙係長会議 14:00～ 県庁大会議場	市区町村選挙管理委員会選挙係長会議 14:00～ 県庁大会議場 委員会 ・在外選挙人名簿から抹消することについて(定例) ・在外選挙人名簿に登録する者を定めることについて(定例) ・選挙公報を新聞折込みにより配布することについて(県議・知事) ・ポスター掲示場の様式を定めることについて(県議・知事) ・ポスター掲示場の様式を定めることについて(市議・市長) ・ポスター掲示場の掲示区画の数を定めることについて(県議・知事) ・ポスター掲示場の表示・注意欄の下に接する区画を選挙啓発のために使用することについて(県議・知事・市議・市長) ・ポスター掲示場を設置する場所を定めることについて(県議・知事・市議・市長) ・開票の日時及び場所を定めることについて(知事・市長) ・ポスター掲示場の総数を減ずることについて(知事・市議・市長)(緑区) 選挙長案件 ・選挙長の執務場所を定めることについて(市議) ・選挙立会人のくじを行う日時及び場所を定めることについて(市議)	市区町村選挙管理委員会選挙係長会議 14:00～ 県庁大会議場
75	1月27日	火	選挙投開票速報システム操作説明会 14:00～ 県庁大会議場	選挙投開票速報システム操作説明会 14:00～ 県庁大会議場	選挙投開票速報システム操作説明会 14:00～ 県庁大会議場
66	2月5日	木	県警本部・県選管・横浜市・川崎市・相模原市五者打合せ会 14:00～ 県庁大会議場		県警本部・県選管・横浜市・川崎市・相模原市五者打合せ会 14:00～ 県庁大会議場
65	2月6日	金	都道府県・指定都市選挙管理委員会委員長・書記長会議14:00～ KKRホテル東京瑞宝の間		都道府県・指定都市選挙管理委員会委員長・書記長会議 14:00～ KKRホテル東京瑞宝の間
62	2月9日	月	個人演説会開催に係る学校教育推進協議会事務説明 *直接請求署名収集禁止期間始期(選挙期日まで) *選挙公報及び審査公報の配布の特例に関する届出について		
61	2月10日	火	市区町村選挙管理委員会委員長・書記長会議 14:00～ 県庁大会議場	市区町村選挙管理委員会委員長・書記長会議 14:00～ 県庁大会議場 投・開票速報システムデータ通信テスト	市区町村選挙管理委員会委員長・書記長会議 14:00～ 県庁大会議場
54	2月17日	火		委員会 ・在外選挙人名簿から抹消することについて(定例) ・在外選挙人名簿に登録する者を定めることについて(定例)	

期日前(後)	月日	曜	処理事項 = 国 = 県 = 市 = 委員会 * = その他		備考
			相模原市選挙管理委員会	各区選挙管理委員会	
54	2月17日	火		<ul style="list-style-type: none"> <li>選挙人名簿及び在外選挙人名簿に登録した者の書面の縦覧場所について(定例)</li> <li>選挙時登録による縦覧用書面の縦覧場所を定めることについて(県議・知事・市議・市長)</li> <li>選挙人名簿登録の移替えの延期を定めることについて(3月10日から選挙の日まで)(県議・知事・市議・市長)</li> <li>ポスター掲示場を設置する場所を変更することについて(県議・知事・市議・市長)(南区)</li> </ul> 選挙長案件 <ul style="list-style-type: none"> <li>選挙立会人のくじを行う場所の変更について(市議)(中央区)</li> </ul>	
53	2月18日	水	委員会 <ul style="list-style-type: none"> <li>農業委員会委員選挙人名簿の調製について</li> <li>選挙公報の体裁等について(市議・市長)</li> <li>選挙公報の配布方法等について(市議・市長)</li> <li>選挙公報の余白に啓発等の事項を掲載することについて(市議・市長)</li> </ul> 市区選挙管理委員会議 15:00～ 市役所第1特別会議室	市区選挙管理委員会議 15:00～ 市役所第1特別会議室	
48	2月23日	月	政党等事前説明会(確認団体)(市議・市長) 14:00～ 市役所第2別館第3委員会室	政党等事前説明会(確認団体)(市議・市長) 14:00～ 市役所第2別館第3委員会室	
47	2月24日	火	立候補予定者事前説明会(市議) 14:00～ 市立産業会館多目的ホール	立候補予定者事前説明会(市議) 14:00～ 市立産業会館多目的ホール	
46	2月25日	水	第1次物品受領(期日前・不在者投票関係、 県議立候補関係)(県 市・区) 指定病院等における不在者投票事務説明会 14:30～ 県青少年センターホール	第1次物品受領(期日前・不在者投票関係、 県議立候補関係)(県 市・区) 投・開票速報プレリハーサル 指定病院等における不在者投票事務説明会 14:30～ 県青少年センターホール	第1次物品配送(期日前・不在者投票関係、 県議立候補関係) 指定病院等における不在者投票事務説明会 14:30～ 県青少年センターホール
45	2月26日	木	選挙長等事務説明会 13:30～ 県庁大会議場	選挙長等事務説明会 13:30～ 県庁大会議場	選挙長等事務説明会 13:30～ 県庁大会議場
42	3月1日	日	<div style="border: 1px solid black; padding: 5px; display: inline-block;">定 時 登 録 基 準 日</div>		
				*ポスター掲示場設置開始	
41	3月2日	月	<div style="border: 1px solid black; padding: 5px; display: inline-block;">定 時 登 録 日</div>		選挙人名簿登録者数及び在外選挙人名簿登録者数の受信・発表
			委員会 <ul style="list-style-type: none"> <li>地方自治法及び市町村の合併の特例に関する法律に基づく50分の1の数について(定例)</li> <li>地方自治法及び地方教育行政の組織及び運営に関する法律に基づく選挙権を有する者の総数の40万を超える数に6分の1(80万を超える部分については8分の1)を乗じて得た数と40万に3分の1を乗じて得た数とを合算して得た数について(定例)</li> <li>地方自治法に基づく3分の1の数について(定例)</li> <li>市町村の合併の特例に関する法律に基づく6分の1の数について(定例)</li> </ul>	委員会 <ul style="list-style-type: none"> <li>選挙人名簿から抹消することについて(定例)</li> <li>選挙人名簿に登録する者を定めることについて(定例)</li> <li>投票所を定めることについて(県議・知事・市議・市長)</li> <li>期日前投票所を定めることについて(県議・知事・市議・市長)</li> <li>不在者投票を行う場所を定めることについて(県議・知事・市議・市長)</li> <li>候補者の氏名等の掲示順序を定めるくじの日時及び場所を定めることについて(県議・知事・市議・市長)</li> </ul>	

期日前(後)	月日	曜	処理事項		備考
			=国 =県 =市 =委員会 * =その他		
			相模原市選挙管理委員会	各区選挙管理委員会	
41	3月2日	月	* 選挙人名簿登録者数及び在外選挙人名簿登録者数の報告(区 市 県)	<ul style="list-style-type: none"> <li>不在者投票用紙等の告示日前郵送開始日を定めることについて(県議・知事・市議・市長)</li> <li>開票立会人のくじを行う日時及び場所を定めることについて(知事・市長)</li> <li>期日前投票所の投票管理者及び同職務代理者を選任することについて(県議・知事・市議・市長)</li> <li>期日前投票所の投票立会人を選任することについて(県議・知事・市議・市長)(中央区・南区)</li> <li>投票立会人を選任することについて(県議・知事・市議・市長)(中央区)</li> <li>在外選挙人名簿から抹消することについて(緑区・南区)</li> <li>在外選挙人名簿に登録する者を定めることについて(南区)</li> </ul> 選挙長案件 <ul style="list-style-type: none"> <li>選挙長の執務場所を定めることについて(県議)</li> <li>選挙立会人のくじを行う日時及び場所を定めることについて(県議)</li> </ul> * 選挙人名簿登録者数及び在外選挙人名簿登録者数の報告(区 市 県)	
40	3月3日	火		郵便局との打合せ(緑区・南区)	
39	3月4日	水		* 立候補予定者事前審査開始(市議) * 選挙公報事前相談開始(市議)	
38	3月5日	木		第1回投・開票速報リハーサル	
37	3月6日	金	記者説明会 14:00～	記者説明会 14:00～	
34	3月9日	月			選挙公報事前相談開始(知事)
33	3月10日	火	立候補予定者事前説明会(市長) 14:00～ 市役所第2別館第3委員会室	郵便局との打合せ(中央区)	
32	3月11日	水	第2次物品等受領(県議候補者用、投・開票関係)(県 市・区) 立候補予定者事前説明会(県議) 14:00～ 市役所第2別館第3委員会室	第2次物品等受領(県議候補者用、投・開票関係)(県 市・区) 立候補予定者事前説明会(県議) 14:00～ 市役所第2別館第3委員会室	第2次物品等配送(県議候補者用、投・開票関係)
31	3月12日	木	市内4警察署との合同会議 14:00～ 市役所第2別館第3委員会室	市内4警察署との合同会議 14:00～ 市役所第2別館第3委員会室 委員会(中央区) <ul style="list-style-type: none"> <li>投票管理者及び同職務代理者を選任することについて(県議・知事・市議・市長)</li> <li>開票管理者及び同職務代理者を選任することについて(知事・市長)</li> <li>在外選挙人名簿に登録する者を定めることについて</li> <li>期日前投票所の投票管理者職務代理者の選任替えについて(県議・知事・市議・市長)</li> </ul>	
30	3月13日	金		委員会(緑区・南区) <ul style="list-style-type: none"> <li>期日前投票所の投票立会人を選任することについて(県議・知事・市議・市長)(緑区)</li> <li>投票管理者及び同職務代理者を選任することについて(県議・知事・市議・市長)</li> <li>投票立会人を選任することについて(県議・知事・市議・市長)(緑区・南区)</li> </ul>	



期日前(後)	月日	曜	処理事項 =国 =県 =市 =委員会 * =その他		備考
			相模原市選挙管理委員会	各区選挙管理委員会	
30	3月13日	金		<ul style="list-style-type: none"> <li>・開票管理者及び同職務代理人を選任することについて(知事・市長)</li> <li>・在外選挙人名簿から抹消することについて(南区)</li> <li>・在外選挙人名簿に登録する者を定めることについて(南区)</li> </ul>	
27	3月16日	月	期日前投票管理者事務説明会 14:00～ あじさい会館ホール * 立候補予定者事前審査開始(市長) * 政治団体確認申請書類等事前審査開始(市議・市長) * ポスター掲示場所等便宜供与開始(市長) * 選挙公報事前相談開始(市長)	期日前投票管理者事務説明会 14:00～ あじさい会館ホール * 立候補予定者事前審査開始(県議) * ポスター掲示場所等便宜供与開始(県議・市議)	ポスター掲示場所等便宜供与開始(知事)
26	3月17日	火	期日前投票管理システム操作研修(1日目) 9:30～ 10:50～ 13:30～ 14:50～ 総合学習センターセミナールーム	期日前投票管理システム操作研修(1日目) 9:30～ 10:50～ 13:30～ 14:50～ 総合学習センターセミナールーム	選挙公報事前相談開始(県議)
25	3月18日	水	期日前投票管理システム操作研修(2日目) 9:30～ 10:50～ 13:30～ 総合学習センターセミナールーム	期日前投票管理システム操作研修(2日目) 9:30～ 10:50～ 13:30～ 総合学習センターセミナールーム * 第2回投・開票速報リハーサル(区 県)	
24	3月19日	木	投・開票事務説明会 13:30～ 県庁大会議場 投票事務説明会 14:30～ 市民会館(3区合同)	投・開票事務説明会 13:30～ 県庁大会議場 投票事務説明会 14:30～ 市民会館(3区合同)	
20	3月23日	月	当日投票システム操作研修 10:00～ 市役所第2別館第3委員会室	当日投票システム操作研修 ・緑区第1投票区～第47投票区 10:00～ ・緑区第48投票区～第55投票区 13:30～ ・中央区第1投票区～第37投票区 13:30～ 市役所第2別館第3委員会室	
19	3月24日	火	当日投票システム操作研修 10:00～ 市役所第2別館第3委員会室 開票速報係打合せ 14:00～ 市役所第2別館第3委員会室	当日投票システム操作研修 ・南区第1投票区～第42投票区 10:00～ 市役所第2別館第3委員会室	
18	3月25日	水	<div style="border: 1px solid black; padding: 5px; text-align: center;">(知事)選挙時登録基準日・登録日</div> 委員会 ・地方自治法及び市町村の合併の特例に関する法律に基づく50分の1の数について ・地方自治法及び地方教育行政の組織及び運営に関する法律に基づく選挙権を有する者の総数の40万を超える数に6分の1(80万を超える部分については8分の1)を乗じて得た数と40万に3分の1を乗じて得た数とを合算して得た数について ・地方自治法に基づく3分の1の数について ・市町村の合併の特例に関する法律に基づく6分の1の数について * 選挙人名簿登録者数の報告(区 市 県)	委員会 ・選挙人名簿から抹消することについて ・選挙人名簿に登録する者を定めることについて ・在外選挙人名簿から抹消することについて(中央区・南区) ・在外選挙人名簿に登録する者を定めることについて ・期日前投票所の投票立会人の選任替えについて(県議・知事・市議・市長)(緑区・南区) ・期日前投票所の投票管理者の選任替えについて(県議・知事・市議・市長)(中央区) ・期日前投票所の投票管理者及び同職務代理人の選任替えについて(県議・知事・市議・市長)(南区) ・投票立会人の選任替えについて(県議・知事・市議・市長)(中央区) ・ポスター掲示場を設置する場所の変更について(県議・知事・市議・市長)(中央区) * 不在者投票用紙等発送開始(知事) * 選挙人名簿登録者数の報告(区 市 県)	選挙人名簿登録者数の受信・発表

期日前(後)	月日	曜	処理事項 = 国 = 県 = 市 = 委員会 * = その他		備考
			相模原市選挙管理委員会	各区選挙管理委員会	
17	3月26日	木	<b>(知事)選挙期日の告示日</b>		
			<ul style="list-style-type: none"> <li>* 立候補届出状況速報受信(県 市・区)</li> <li>* 選挙のお知らせ発行</li> </ul>	委員会 <ul style="list-style-type: none"> <li>・ 投票記載所の氏名等の掲示の順序を定めるくじの施行について(知事)(緑区・南区)</li> <li>・ 候補者の氏名等の掲示の順序を定めるくじの施行について(知事)(中央区)</li> <li>・ 期日前投票所の投票管理者職務代理者の選任替えについて(県議・知事・市議・市長)(中央区)</li> <li>* 選挙時登録縦覧用書面の縦覧、選挙人名簿の異議の申出受理(知事)</li> <li>* 選挙人名簿の抄本の閲覧停止(4月17日まで)</li> <li>* 在外選挙人名簿の抄本の閲覧停止(4月17日まで)</li> <li>* 立候補届出状況速報受信(県 区)</li> <li>* 公営施設使用の個人演説会開催申出の受付開始(知事)</li> <li>* 選挙事務所の設置・異動届出受理開始(知事)</li> <li>* 開票立会人届出受理開始(知事)</li> </ul>	
16	3月27日	金	投票速報班打合せ 14:00～ 総合学習センター(3区合同) 開票会場係打合せ 市役所第2別館議会傍聴ロビー (緑区)10:30～ (中央区・南区) 13:30～	投票速報班打合せ 14:00～ 総合学習センター(3区合同) 開票会場係打合せ 市役所第2別館議会傍聴ロビー (緑区)10:30～ (中央区・南区) 13:30～ * 期日前投票・不在者投票の開始(知事)	選挙公報掲載申請期限(知事)
15	3月28日	土	<b>(市長)選挙時登録基準日・登録日</b>		
			立候補届出受理リハーサル(市長) 16:00～ 市役所第2別館第3委員会室 委員会 <ul style="list-style-type: none"> <li>・ 地方自治法及び市町村の合併の特例に関する法律に基づく50分の1の数について</li> <li>・ 地方自治法及び地方教育行政の組織及び運営に関する法律に基づく選挙権を有する者の総数の40万を超える数に6分の1(80万を超える部分については8分の1)を乗じて得た数と40万に3分の1を乗じて得た数とを合算して得た数について</li> <li>・ 地方自治法に基づく3分の1の数について</li> <li>・ 市町村の合併の特例に関する法律に基づく6分の1の数について</li> </ul>	委員会 <ul style="list-style-type: none"> <li>・ 選挙人名簿から抹消することについて</li> <li>・ 選挙人名簿に登録する者を定めることについて</li> <li>・ 相模原市緑区選挙管理委員会の事務を補助する職員を任免することについて(緑区)</li> <li>・ 期日前投票所の投票管理者職務代理者の選任替えについて(県議・知事・市議・市長)(緑区・南区)</li> <li>* 公営施設使用の個人演説会開始(知事)</li> <li>* 立候補届出受理リハーサル(市長) 15:00～ 市役所第2別館第3委員会室</li> <li>* 明るい選挙推進協議会委員による街頭啓発(緑区)</li> </ul>	
14	3月29日	日	<b>(市長)選挙期日の告示日</b>		
			立候補届出、諸届の受理 8:30～17:00 市役所第2別館第3委員会室 政治団体確認申請の受理開始 委員会 <ul style="list-style-type: none"> <li>・ 選挙公報の掲載順序を定めるくじの施行について(市長)</li> </ul> * 選挙立会人届出受理開始(市長) * 選挙公報掲載申請期限(市長)	委員会 <ul style="list-style-type: none"> <li>・ 投票記載所の氏名等の掲示の順序を定めるくじの施行について(市長)(緑区・南区)</li> <li>・ 候補者の氏名等の掲示の順序を定めるくじの施行について(市長)(中央区)</li> <li>・ 在外選挙人名簿から抹消することについて(緑区)</li> <li>・ 期日前投票所の投票管理者の選任替えについて(県議・知事・市議・市長)(緑区)</li> </ul>	

期日前(後)	月日	曜	処理事項 = 国 = 県 = 市 = 委員会 * = その他		備考
			相模原市選挙管理委員会	各区選挙管理委員会	
14	3月29日	日		<ul style="list-style-type: none"> <li>・期日前投票所の投票管理者職務代理者の選任替えについて (県議・知事・市議・市長)(南区)</li> <li>・投票立会人の選任替えについて (県議・知事・市議・市長)(南区)</li> <li>* 公営施設使用の個人演説会開催申出書受理開始(市長)</li> <li>* 選挙事務所の設置・異動届出受理開始(市長)</li> <li>* 開票立会人届出受理開始(市長)</li> </ul>	
13	3月30日	月	開票事務説明会 市民会館第1大会議室 (緑区)10:30～ (中央区)13:30～ (南区)15:30～ * 投票所入場整理券郵便局持込日	開票事務説明会 市民会館第1大会議室 (緑区)10:30～ (中央区)13:30～ (南区)15:30～ * 期日前投票・不在者投票の開始(市長) * 投票所入場整理券郵便局持込日	
12	3月31日	火	* 選挙公報印刷(市長)		
11	4月1日	水		* 公営施設使用の個人演説会開始(市長)	
10	4月2日	木	<b>(市議・県議)選挙時登録基準日・登録日</b>		選挙人名簿登録者数の受信・発表 選挙運動費用の支出制限額の報告(県議)(市 県)
			委員会 <ul style="list-style-type: none"> <li>・地方自治法及び市町村の合併の特例に関する法律に基づく50分の1の数について</li> <li>・地方自治法及び地方教育行政の組織及び運営に関する法律に基づく選挙権を有する者の総数の40万を超える数に6分の1(80万を超える部分については8分の1)を乗じて得た数と40万に3分の1を乗じて得た数とを合算して得た数について</li> <li>・地方自治法に基づく3分の1の数について</li> <li>・市町村の合併の特例に関する法律に基づく6分の1の数について</li> <li>・選挙運動費用の支出制限額を定めることについて(市議)</li> <li>・農業委員会等に関する法律に基づく2分の1の数について</li> </ul> * 選挙人名簿登録者数の報告(区 市 県) * 選挙運動費用の支出制限額の報告(県議)(区 市 県) * 立候補届出受理リハーサル(市議・県議)	委員会 <ul style="list-style-type: none"> <li>・選挙人名簿から抹消することについて</li> <li>・選挙人名簿に登録する者を定めることについて</li> <li>・期日前投票所の投票管理者の選任替えについて(県議・知事・市議・市長)(南区)</li> </ul> * 選挙人名簿登録者数の報告(区 市 県) * 選挙運動費用の支出制限額の報告(県議)(区 市 県) * 不在者投票用紙等の告示日前における郵便等の発送開始 * 立候補届出受理リハーサル(市議・県議) * 選挙時登録縦覧用書面の縦覧、選挙人名簿の異議の申出受理(市長)	
9	4月3日	金	<b>(市議・県議)選挙期日の告示日</b>		* 選挙公報掲載申請期限(県議)
			委員会 <ul style="list-style-type: none"> <li>・選挙公報の掲載順序を定めるくじの施行について(市議)</li> </ul> * 政治団体確認申請の受理開始(市議) 8:30～17:00 市役所第2別館第1会議室 * 立候補届出状況電話速報受信(市議)(区 市) * 立候補届出状況電話速報受信(県議)(区 市 県) * 選挙公報掲載申請期限(市議)	委員会 <ul style="list-style-type: none"> <li>・投票記載所の氏名等の掲示の順序を定めるくじの施行について(県議・市議)</li> <li>・期日前投票所の投票管理者の選任替えについて(県議・知事・市議・市長)(南区)</li> </ul> * 立候補届出・諸届の受理 8:30～17:00 (緑区)市立勤労者総合福祉センター 多目的室(県議・市議) (中央区)市立産業会館 多目的ホール(市議) 市立産業会館展示室(県議) (南区)市立大野南公民館大会議室2(市議) 市立大野南公民館コミュニティ室(県議) * 選挙時登録縦覧用書面の縦覧、選挙人名簿の異議の申出受理(県議・市議)	

期日前(後)	月日	曜	処理事項 = 国 = 県 = 市 = 委員会 * = その他		備考
			相模原市選挙管理委員会	各区選挙管理委員会	
9	4月3日	金		* 立候補届出状況電話速報(市議)(区 市) * 立候補届出状況電話速報(県議)(区 市 県) * 選挙立会人届出申請受理開始(県議・市議) * 公営施設使用の個人演説会開催申出の受理開始(県議・市議) * 選挙事務所設置異動届受理開始(県議・市議)	
8	4月4日	土		* 期日前投票・不在者投票の開始(県議・市議) * 明るい選挙推進協議会委員による街頭啓発	
7	4月5日	日	* 選挙公報印刷(市議)	期日前投票の中間状況及び最終結果報告(第1回)(区 市) * 公営施設使用の個人演説会開始(県議・市議) * 明るい選挙推進協議会委員による街頭啓発	当日用投票用紙配送(知事・県議)(県 市・区) * 選挙公報受領(知事・県議)(県 市)
6	4月6日	月	期日前投票の中間状況及び最終結果報告(第1回)(市 県) 庶務係説明会 9:30~ (3区合同)市役所第2別館第3委員会室 得票計算係事務説明会 13:30~ (3区合同)市役所第2別館第3委員会室 * 当日用投票用紙搬入(市議・市長)	庶務係説明会 9:30~ (3区合同)市役所第2別館第3委員会室 得票計算係事務説明会 13:30~ (3区合同)市役所第2別館第3委員会室 * 明るい選挙推進協議会委員による街頭啓発(緑区)	期日前投票の中間状況及び最終結果受信(第1回)
5	4月7日	火	総括主任打合せ会議(緑区)13:30~ (中央区)15:30~ (南区)10:30~ 市役所会議室棟第12会議室 * 当日用投票用紙受領・配送(県議・知事)(県 市・区)	期日前投票の中間状況及び最終結果報告(第2回)(区 市) 開票非常勤説明会(緑区)10:00~ (中央区)13:00~ (南区)15:00~ 市役所第2別館第3委員会室 総括主任打合せ会議(緑区)13:30~ (中央区)15:30~ (南区)10:30~ 市役所会議室棟第12会議室 * 当日用投票用紙受領・配送(県議・知事)(県 市・区)	
4	4月8日	水	期日前投票の中間状況及び最終結果報告(第2回)(市 県) 審査第1係・第2係説明会(緑区)15:30~ (中央区)14:30~ (南区)13:30~ 市役所第2別館第3委員会室 * 選挙公報新聞折込み * 投票所へ投票物品(投票箱・記載台等)送致	第3回投・開票速報リハーサル(区 県) 審査第1係・第2係説明会(緑区)15:30~ (中央区)14:30~ (南区)13:30~ 市役所第2別館第3委員会室 * 明るい選挙推進協議会委員による街頭啓発(緑区) * 郵便等による不在者投票用紙等交付請求期限	期日前投票の中間状況及び最終結果受信(第2回)
3	4月9日	木	* 補充立候補届出期限(市長) * 選挙立会人届出期限(市長) * 投票所へ投票物品(投票箱・記載台等)送致	委員会 ・ 開票立会人を選任することについて(知事・市長) ・ 投票立会人の選任替えについて(県議・知事・市議・市長)(中央区) ・ 選挙人名簿の抹消の取消しについて(中央区) ・ 投票管理者の選任替えについて(県議・知事・市議・市長)(南区) 選挙長案件 ・ 選挙立会人を選任することについて(県議) ・ 選挙立会人を選任することについて(市議)(緑区・南区) * 補充立候補届出期限(県議・市議) * 投票所へ投票物品(消耗品等)送致	選挙立会人を定めるくじの施行(知事)
2	4月10日	金	* 投・開票速報受信テスト(区 市)	期日前投票の中間状況及び最終結果報告(第3回)(区 市)	



期日前(後)	月日	曜	処理事項 =国 =県 =市 =委員会 * =その他		備考
			相模原市選挙管理委員会	各区選挙管理委員会	
(16)	4月28日	火	当選の効力に関する異議の申出期限(市長) 供託物還付通知・返還(市議)		当選の効力に関する異議の申出期限(知事)
(18)	4月30日	木	供託物還付通知・返還(市長) 委員会 ・相模原市議会議員選挙南区選挙区に係る 当選の効力に関する異議の申出について		供託物返還、没収の 手続開始(知事) 当選の効力に関する 異議の申出期限(県議)
(19)	5月1日	金	供託物還付通知・返還(県議)		
(32)	5月14日	木	委員会 ・相模原市議会議員選挙南区選挙区に係る 当選の効力に関する異議の申出における 南区選挙管理委員会事務局職員からの 聞き取り調査および書面による調査の 結果について ・相模原市議会議員選挙南区選挙区に係る 当選の効力に関する異議の申出における 南区開票区の開票事務担当職員からの 聞き取り調査の結果について ・相模原市議会議員選挙南区選挙区に係る 当選の効力に関する異議の申出における 審理について		
(38)	5月20日	水	開披再点検の実施 13:30～ 市役所職員会館体育室		
(42)	5月24日	日	委員会 ・相模原市議会議員選挙南区選挙区に係る 当選の効力に関する異議申出に対する 決定について		
(43)	5月25日	月	異議の申出に係る決定書交付、決定の要旨 の告示(申出の認容)		
(59)	6月10日	水			県選挙管理委員会に 市選挙管理委員会の 決定を不服とする審査 申立書が提出される
(70)	6月21日	日	委員会 ・相模原市議会議員選挙南区選挙区に係る 当選の効力に関する異議の申出の決定に 対する審査の申立てについて		
(87)	7月8日	水	開披再点検により明らかとなった事案の調査 結果を公表		
(93)	7月14日	火	県選挙管理委員会による開披再点検 (全票点検)9:30～ 市役所職員会館体育室		県選挙管理委員会に よる開披再点検 (全票点検)9:30～ 市役所職員会館体育室
(94)	7月15日	水	委員会 ・投開票事務等の見直し検討会議の設置に ついて *投開票事務等の見直し検討会議を設置		
(117)	8月7日	金			県選挙管理委員会が 審査の申し立てに 対する裁決書の交付 (申立ての棄却)
(121)	8月11日	火	市選挙管理委員会および南区選挙管理委員会 で不適切集計に関する対応を協議 委員会 ・相模原市選挙事務不適切処理再発防止 委員会規則について	市選挙管理委員会および南区選挙管理委員会 で不適切集計に関する対応を協議	県選挙管理委員会が 裁決の要旨を告示

期日前 (後)	月日	曜	処理事項 = 国 = 県 = 市 = 委員会 * = その他		備考
			相模原市選挙管理委員会	各区選挙管理委員会	
(121)	8月11日	火	・相模原市議会議員選挙南区選挙区における不適切集計に関する対応について		
(141)	8月31日	月	神奈川県警察本部に告発状を提出		
(142)	9月1日	火			* 最下位当選者から県選挙管理委員会の審査申立ての棄却の取消しを求めて東京高等裁判所に提訴
(144)	9月3日	木	再発防止委員会 市役所議会応接室2 14:30～ ・委嘱状交付 ・委員長の選任について ・相模原市選挙管理委員会から諮問 ・相模原市の選挙事務について ・不適切処理に係るこれまでの経過について ・今後のスケジュールについて ・その他		
(158)	9月17日	木	再発防止委員会 けやき会館職員研修所中研修室 10:00～ ・投開票事務等の見直し検討会議での検討状況について ・市選挙管理委員会と区選挙管理委員会の関係について ・その他		
(176)	10月5日	月	再発防止委員会 市役所議会応接室2 10:00～ ・投票事務における問題点の整理と改善 方策の検討について ・その他		
(197)	10月26日	月	再発防止委員会 市役所議会応接室2 9:30～ ・開票事務における問題点の整理と改善 方策の検討について ・その他		
(215)	11月13日	金	再発防止委員会 市役所第1特別会議室 9:30～ ・答申書の骨子(案)について ・その他		
(232)	11月30日	月	再発防止委員会 市役所第1特別会議室 10:00～ ・答申書(案)について ・その他		
(241)	12月9日	水			* 最下位当選者が県選挙管理委員会の裁決取消しを求めた訴訟に対して、東京高等裁判所が請求を棄却
(247)	12月15日	火			* 最下位当選者が、県選挙管理委員会の裁決取消しを求めた訴訟で請求を棄却した東京高等裁判所の判決を不服とし、最高裁判所に上告
(250)	12月18日	金	再発防止委員会から答申書提出 市役所第1特別会議室 10:00～		

## 2 候補者数及び選挙人名簿登録者数

### (1) 候補者数及び定数

区分		候補者数	定数	競争率(倍率)
知事		2	1	2.00
県議	緑区選挙区	2	2	1.00
	中央区選挙区	4	3	1.33
	南区選挙区	5	3	1.67
市長		2	1	2.00
市議	緑区選挙区	16	11	1.45
	中央区選挙区	23	17	1.35
	南区選挙区	29	18	1.61

### (2) 年度別選挙人名簿登録者数(9月2日定時登録)

年	区分	男	女	計	前年比(%)	
	平成	21	288,131	280,114	568,245	
22		緑区	71,019	68,926	139,945	
		中央区	107,714	102,808	210,522	
		南区	110,391	110,274	220,665	
		市計	289,124	282,008	571,132	100.51
23		緑区	71,752	69,771	141,523	
		中央区	107,622	103,343	210,965	
		南区	110,701	110,967	221,668	
		市計	290,075	284,081	574,156	100.53
24		緑区	71,890	69,944	141,834	
		中央区	107,761	103,957	211,718	
		南区	110,940	111,402	222,342	
		市計	290,591	285,303	575,894	100.30
25		緑区	71,788	69,895	141,683	
		中央区	108,132	104,554	212,686	
		南区	111,169	112,109	223,278	
		市計	291,089	286,558	577,647	100.30
26		緑区	71,509	69,822	141,331	
		中央区	109,160	105,765	214,925	
		南区	111,735	112,925	224,660	
		市計	292,404	288,512	580,916	100.57
27	緑区	71,453	69,852	141,305		
	中央区	109,736	106,564	216,300		
	南区	111,684	113,362	225,046		
	市計	292,873	289,778	582,651	100.30	



(3) 選挙別選挙人名簿登録者数(選挙時登録)

区分		男	女	計	前回比(%)	備考		
基準日								
平成	19.4.14	284,986	275,715	560,701	-	平成19年4月22日執行 相模原市長・市議会議員選挙		
	19.7.11	287,182	277,563	564,745	100.72	平成19年7月29日執行 参議院議員通常選挙		
	21.8.17	14区	219,673	14区	211,913	100.72	平成21年8月30日執行 衆議院議員総選挙	
		16区	68,822	16区	68,411			
		合計	288,495	合計	280,324			合計
	21.10.7	288,670	280,592	569,262	100.08	平成21年10月25日執行 参議院神奈川県選出議員 補欠選挙		
	22.6.23	289,713	281,986	571,699	100.43	平成22年7月11日執行 参議院議員通常選挙		
	23.3.31	緑区	71,551	緑区	69,555	緑区	141,106	平成23年4月10日執行 神奈川県知事・県議会議員選挙 相模原市長・市議会議員選挙
		中央区	107,644	中央区	103,123	中央区	210,767	
		南区	110,510	南区	110,628	南区	221,138	
		合計	289,705	合計	283,306	合計	573,011	
	24.12.3	緑区	42,595	緑区	40,935	緑区	83,530	平成24年12月16日執行 衆議院議員総選挙
		中央区	107,970	中央区	104,257	中央区	212,227	
		南区	71,692	南区	71,967	南区	143,659	
		14区計	222,257	14区計	217,159	14区計	439,416	
		緑区	29,351	緑区	29,112	緑区	58,463	
		南区	39,376	南区	39,564	南区	78,940	
		16区計	68,727	16区計	68,676	16区計	137,403	
		市合計	290,984	市合計	285,835	市合計	576,819	
25.7.3	緑区	72,184	緑区	70,184	緑区	142,368	平成25年7月21日執行 参議院議員通常選挙	
	中央区	108,544	中央区	104,808	中央区	213,352		
	南区	111,711	南区	112,467	南区	224,178		
	合計	292,439	合計	287,459	合計	579,898		100.53
26.12.1	緑区	42,567	緑区	41,124	緑区	83,691	平成26年12月14日執行 衆議院議員通常選挙	
	中央区	109,460	中央区	106,087	中央区	215,547		
	南区	72,307	南区	73,314	南区	145,621		
	14区計	224,334	14区計	220,525	14区計	444,859		
	緑区	29,006	緑区	28,739	緑区	57,745		
	南区	39,480	南区	39,802	南区	79,282		
	16区計	68,486	16区計	68,541	16区計	137,027		
市合計	292,820	市合計	289,066	市合計	581,886	100.34		
27.4.2	緑区	71,494	緑区	69,748	緑区	141,242	平成27年4月12日執行 神奈川県知事・県議会議員選挙 相模原市長・市議会議員選挙	
	中央区	109,494	中央区	106,271	中央区	215,765		
	南区	111,546	南区	113,081	南区	224,627		
	合計	292,534	合計	289,100	合計	581,634		99.96

(4) 年齢別選挙人名簿登録者数

平成27年3月25日現在

年齢	居住年数		3年未満			3年～5年未満			5年～10年未満			10年以上			合計		
	男	女	計	男	女	計	男	女	計	男	女	計	男	女	計		
20～24歳	3,166	3,517	6,683	1,083	1,063	2,146	792	833	1,625	13,993	13,267	27,260	19,034	18,680	37,714		
25～29歳	5,276	4,668	9,944	2,388	2,325	4,713	2,495	2,233	4,728	10,140	9,837	19,977	20,299	19,063	39,362		
30～34歳	4,788	4,264	9,052	2,936	2,892	5,828	4,928	4,587	9,515	10,452	9,093	19,545	23,104	20,836	43,940		
35～39歳	3,541	2,831	6,372	2,687	2,262	4,949	6,041	5,771	11,812	14,723	13,190	27,913	26,992	24,054	51,046		
40～44歳	2,652	1,997	4,649	1,970	1,563	3,533	5,458	4,733	10,191	22,422	20,692	43,114	32,502	28,985	61,487		
45～49歳	1,722	1,123	2,845	1,217	881	2,098	3,385	2,608	5,993	22,831	21,167	43,998	29,155	25,779	54,934		
50～54歳	1,137	839	1,976	846	550	1,396	2,133	1,340	3,473	19,728	18,651	38,379	23,844	21,380	45,224		
55～59歳	857	627	1,484	550	431	981	1,423	1,011	2,434	17,335	16,652	33,987	20,165	18,721	38,886		
60～64歳	799	640	1,439	547	480	1,027	1,292	981	2,273	19,635	20,420	40,055	22,273	22,521	44,794		
65～69歳	648	614	1,262	485	425	910	1,318	1,005	2,323	21,884	24,533	46,417	24,335	26,577	50,912		
70～74歳	399	462	861	325	327	652	729	789	1,518	20,272	22,039	42,311	21,725	23,617	45,342		
75～79歳	276	354	630	168	240	408	410	559	969	14,598	15,239	29,837	15,452	16,392	31,844		
80歳以上	350	954	1,304	198	600	798	443	1,066	1,509	12,989	20,139	33,128	13,980	22,759	36,739		
合計	25,611	22,890	48,501	15,400	14,039	29,439	30,847	27,516	58,363	221,002	224,919	445,921	292,860	289,364	582,224		

(5) 年齢別選挙人名簿登録者数グラフ

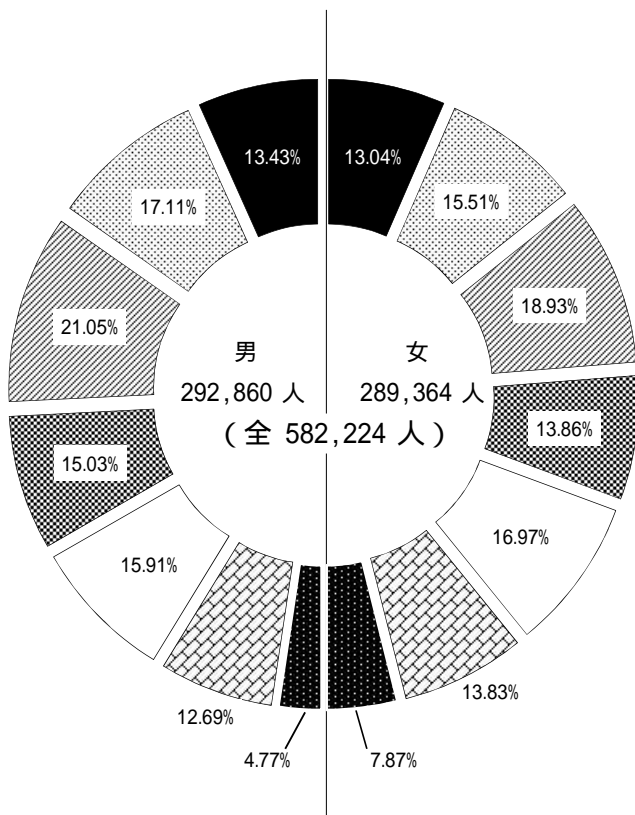

■20代 □30代 ▨40代 ▩50代 □60代 ▨70代 ■80代以上

(6) 居住年数別グラフ

(%)

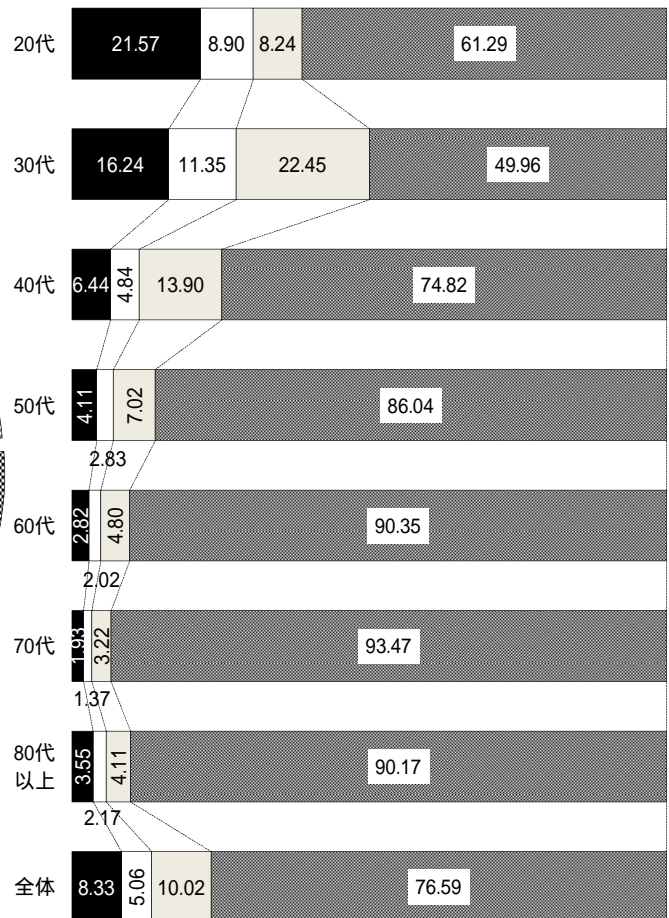

■3年未満 □3年～5年未満 ▨5年～10年未満 ▩10年以上

### 3 投票

(1) 開票区別投票に関する調

開票区	区分	性別	選挙の別	選挙当日の有権者数	投票者数	棄権者数	投票率(%)	棄権率(%)
緑区開票区	男		知事	70,625	32,960	37,665	46.67	53.33
			県議	無投票				
			市長	70,410	32,953	37,457	46.80	53.20
			市議	70,410	32,900	37,510	46.73	53.27
	女		知事	69,063	33,138	35,925	47.98	52.02
			県議	無投票				
			市長	68,906	33,132	35,774	48.08	51.92
			市議	68,906	33,083	35,823	48.01	51.99
	計		知事	139,688	66,098	73,590	47.32	52.68
			県議	無投票				
			市長	139,316	66,085	73,231	47.44	52.56
			市議	139,316	65,983	73,333	47.36	52.64
中央区開票区	男		知事	108,139	49,380	58,759	45.66	54.34
			県議	108,139	49,319	58,820	45.61	54.39
			市長	107,740	49,368	58,372	45.82	54.18
			市議	107,740	49,322	58,418	45.78	54.22
	女		知事	105,213	50,567	54,646	48.06	51.94
			県議	105,213	50,513	54,700	48.01	51.99
			市長	104,846	50,562	54,284	48.23	51.77
			市議	104,846	50,503	54,343	48.17	51.83
	計		知事	213,352	99,947	113,405	46.85	53.15
			県議	213,352	99,832	113,520	46.79	53.21
			市長	212,586	99,930	112,656	47.01	52.99
			市議	212,586	99,825	112,761	46.96	53.04
南区開票区	男		知事	110,092	50,229	59,863	45.62	54.38
			県議	110,092	50,185	59,907	45.58	54.42
			市長	109,462	50,212	59,250	45.87	54.13
			市議	109,462	50,185	59,277	45.85	54.15
	女		知事	111,816	52,151	59,665	46.64	53.36
			県議	111,816	52,116	59,700	46.61	53.39
			市長	111,165	52,140	59,025	46.90	53.10
			市議	111,165	52,115	59,050	46.88	53.12
	計		知事	221,908	102,380	119,528	46.14	53.86
			県議	221,908	102,301	119,607	46.10	53.90
			市長	220,627	102,352	118,275	46.39	53.61
			市議	220,627	102,300	118,327	46.37	53.63
合計	男		知事	288,856	132,569	156,287	45.89	54.11
			県議	218,231	99,504	118,727	45.60	54.40
			市長	287,612	132,533	155,079	46.08	53.92
			市議	287,612	132,407	155,205	46.04	53.96
	女		知事	286,092	135,856	150,236	47.49	52.51
			県議	217,029	102,629	114,400	47.29	52.71
			市長	284,917	135,834	149,083	47.67	52.33
			市議	284,917	135,701	149,216	47.63	52.37
	計		知事	574,948	268,425	306,523	46.69	53.31
			県議	435,260	202,133	233,127	46.44	53.56
			市長	572,529	268,367	304,162	46.87	53.13
			市議	572,529	268,108	304,421	46.83	53.17

( 県全体：選挙当日の有権者数 7,304,530 人 知事投票率 40.71 % )

## (2) 選挙執行状況

選挙執行年月日	選挙別	選挙当日の有権者数			投票者数			投票率(%)			
		男	女	計	男	女	計	男	女	計	
昭和	62.4.12	知事	167,971	161,070	329,041	89,770	92,681	182,451	53.44	57.54	55.45
		県議				89,785	92,708	182,493	53.45	57.56	55.46
	62.4.26	市議	168,121	161,183	329,304	99,221	105,573	204,794	59.02	65.50	62.19
平成	元.1.29	市長	181,523	172,173	353,696	56,322	58,505	114,827	31.03	33.98	32.46
	3.4.7	知事	194,415	183,345	377,760	88,275	90,478	178,753	45.41	49.35	47.32
		県議				88,329	90,515	178,844	45.43	49.37	47.34
	3.4.21	市議	194,201	183,281	377,482	98,710	106,388	205,098	50.83	58.05	54.33
	5.1.24	市長	208,851	194,678	403,529	50,875	49,145	100,020	24.36	25.24	24.79
	7.4.9	知事	218,265	204,771	423,036	94,858	95,850	190,708	43.46	46.81	45.08
		県議				94,958	95,954	190,912	43.51	46.86	45.13
	7.4.23	市議	218,110	204,854	422,964	91,174	95,143	186,317	41.80	46.44	44.05
	9.1.26	市長	229,087	215,744	444,831	88,465	91,618	180,083	38.62	42.47	40.48
	11.4.11	知事	233,698	222,631	456,329	105,426	105,318	210,744	45.11	47.31	46.18
		県議				105,475	105,361	210,836	45.13	47.33	46.20
	11.4.25	市議	233,582	222,613	456,195	102,358	107,007	209,365	43.82	48.07	45.89
	13.1.21	市長	240,024	229,265	469,289	68,337	66,240	134,577	28.47	28.89	28.68
	15.4.13	知事	244,408	234,572	478,980	109,574	113,277	222,851	44.83	48.29	46.53
		県議				109,624	113,313	222,937	44.85	48.31	46.54
	15.4.27	市議	242,863	233,193	476,056	98,792	104,460	203,252	40.68	44.80	42.69
	17.1.23	市長	248,482	239,262	487,744	80,699	80,362	161,061	32.48	33.59	33.02
	19.4.8	知事	281,145	272,658	553,803	127,847	129,595	257,442	45.47	47.53	46.49
		県議				127,847	129,620	257,467	45.47	47.54	46.49
	19.4.22	市長	279,696	271,534	551,230	128,174	133,021	261,195	45.83	48.99	47.38
市議		128,222				133,061	261,283	45.84	49.00	47.40	
23.4.10	知事	285,630	279,967	565,597	141,248	143,861	285,109	49.45	51.38	50.41	
					県議	141,225	143,846	285,071	49.44	51.38	50.40
	市長	284,514	278,950	563,464	141,267	143,846	285,113	49.65	51.57	50.60	
					市議	141,231	143,826	285,057	49.64	51.56	50.59
27.4.12	知事	288,856	286,092	574,948	132,569	135,856	268,425	45.89	47.49	46.69	
					県議	218,231	217,029	435,260	99,504	102,629	202,133
	市長	287,612	284,917	572,529	132,533	135,834	268,367	46.08	47.67	46.87	
					市議	132,407	135,701	268,108	46.04	47.63	46.83

緑区県議については無投票

(3) 選挙別当日有権者数、投票者数、棄権者数及び投票率グラフ

ア 県議会議員選挙(緑区県議は無投票)

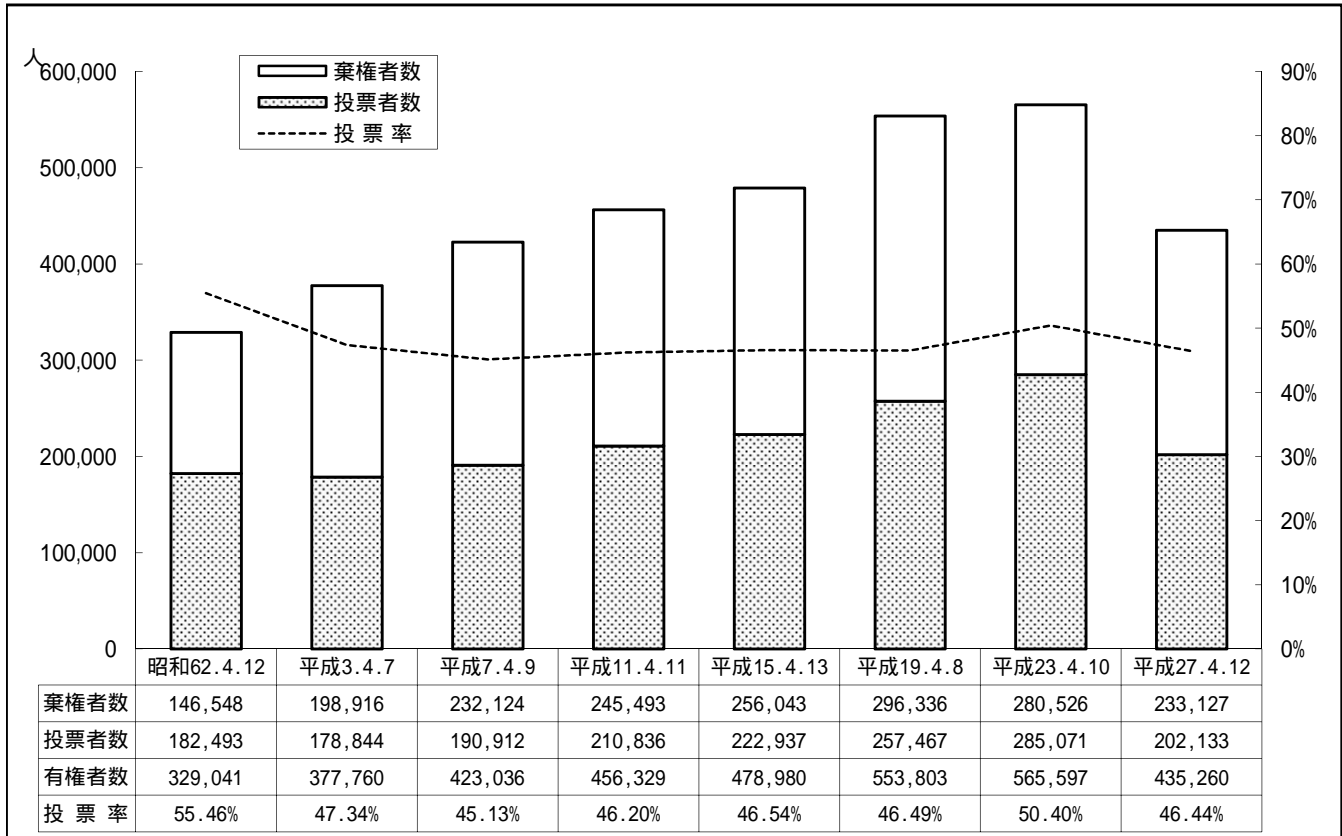

イ 市議会議員選挙

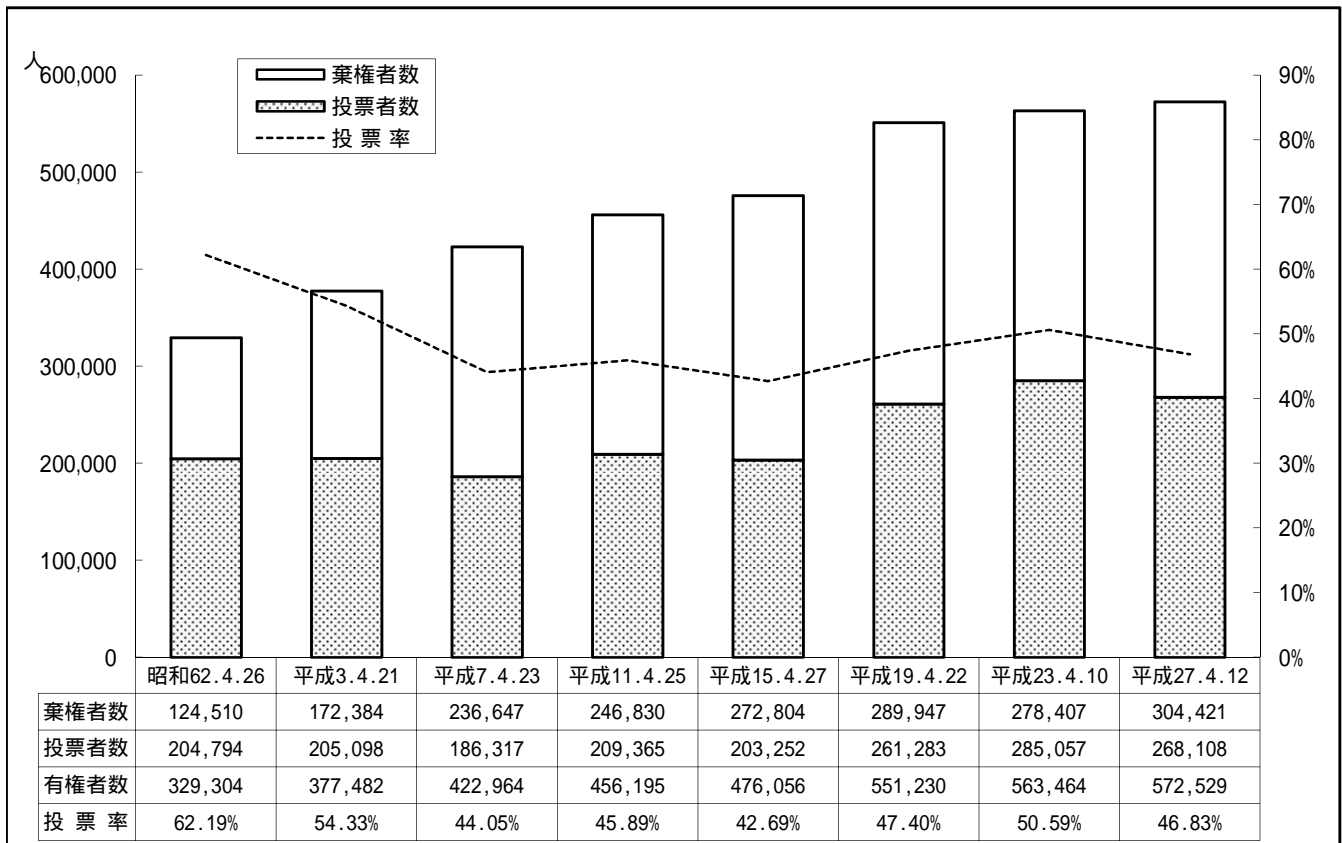

( 4 ) 時間別投票者数及び投票率 ( 知事 )

区分	開票区	性別	9時	10時	11時	14時	16時	18時	19時30分	確定
投票者数	緑区開票区	男	2,385	5,022	8,229	15,026	18,560	21,669	24,194	32,960
		女	1,437	3,559	6,733	13,771	17,480	20,863	23,546	33,138
		計	3,822	8,581	14,962	28,797	36,040	42,532	47,740	66,098
	中央区開票区	男	3,790	7,505	12,527	23,668	29,365	34,495	38,591	49,380
		女	2,382	5,349	10,266	22,227	28,544	34,214	38,452	50,567
		計	6,172	12,854	22,793	45,895	57,909	68,709	77,043	99,947
	南区開票区	男	3,423	7,039	12,046	23,837	30,076	35,615	39,915	50,229
		女	2,105	4,827	9,743	22,954	29,994	36,484	40,868	52,151
		計	5,528	11,866	21,789	46,791	60,070	72,099	80,783	102,380
	合計	男	9,598	19,566	32,802	62,531	78,001	91,779	102,700	132,569
		女	5,924	13,735	26,742	58,952	76,018	91,561	102,866	135,856
		計	15,522	33,301	59,544	121,483	154,019	183,340	205,566	268,425
投票率 (%)	緑区開票区	男	3.38%	7.11%	11.65%	21.28%	26.28%	30.68%	34.26%	46.67%
		女	2.08%	5.15%	9.75%	19.94%	25.31%	30.21%	34.09%	47.98%
		計	2.74%	6.14%	10.71%	20.62%	25.80%	30.45%	34.18%	47.32%
	中央区開票区	男	3.50%	6.94%	11.58%	21.89%	27.15%	31.90%	35.69%	45.66%
		女	2.26%	5.08%	9.76%	21.13%	27.13%	32.52%	36.55%	48.06%
		計	2.89%	6.02%	10.68%	21.51%	27.14%	32.20%	36.11%	46.85%
	南区開票区	男	3.11%	6.39%	10.94%	21.65%	27.32%	32.35%	36.26%	45.62%
		女	1.88%	4.32%	8.71%	20.53%	26.82%	32.63%	36.55%	46.64%
		計	2.49%	5.35%	9.82%	21.09%	27.07%	32.49%	36.40%	46.14%
	合計	男	3.32%	6.77%	11.36%	21.65%	27.00%	31.77%	35.55%	45.89%
		女	2.07%	4.80%	9.35%	20.61%	26.57%	32.00%	35.96%	47.49%
		計	2.70%	5.79%	10.36%	21.13%	26.79%	31.89%	35.75%	46.69%

( 5 ) 時間別投票率グラフ ( 知事 )

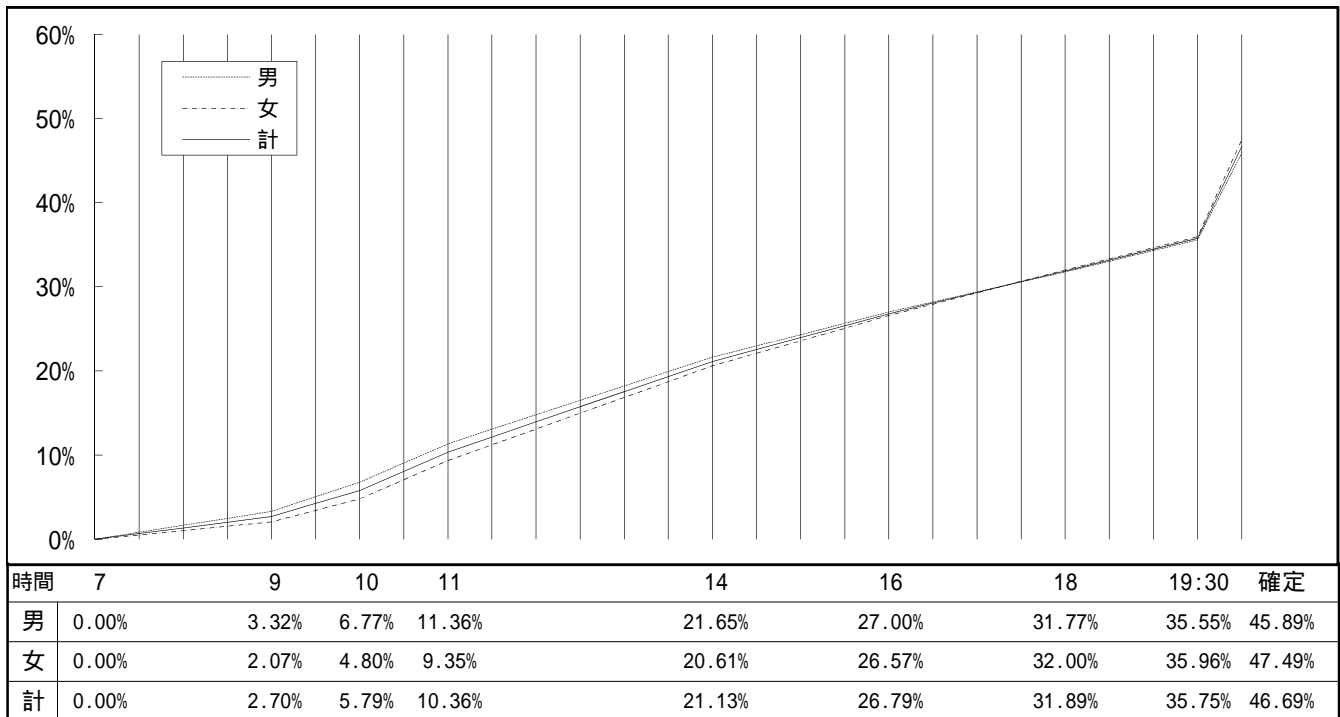

## (6) 投票区別投票に関する調

## ア 緑区開票区

県議については無投票

投票区	投票所 (所在地)	選挙 の別	選挙当日の有権者数			投票者数			投票率(%)			順位
			男	女	計	男	女	計	男	女	計	
1	市立宮上児童館 (緑区東橋本3丁目15番9号)	知事	3,860	3,616	7,476	1,555	1,520	3,075	40.28	42.04	41.13	54
		県議										
		市長 市議	3,829	3,606	7,435	1,554 1,549	1,520 1,513	3,074 3,062	40.59 40.45	42.15 41.96	41.34 41.18	53
2	市立宮上小学校 屋内運動場 (緑区橋本4丁目11番1号)	知事	1,869	1,927	3,796	787	775	1,562	42.11	40.22	41.15	53
		県議										
		市長 市議	1,860	1,917	3,777	786 780	774 773	1,560 1,553	42.26 41.94	40.38 40.32	41.30 41.12	54
3	市立旭小学校 屋内運動場 (緑区橋本6丁目15番27号)	知事	4,652	4,468	9,120	1,920	1,910	3,830	41.27	42.75	42.00	52
		県議										
		市長 市議	4,628	4,451	9,079	1,920 1,911	1,910 1,911	3,830 3,822	41.49 41.29	42.91 42.93	42.19 42.10	52
4	市立橋本こどもセンター (緑区橋本2丁目1番37号)	知事	3,108	3,039	6,147	1,381	1,413	2,794	44.43	46.50	45.45	44
		県議										
		市長 市議	3,093	3,024	6,117	1,380 1,374	1,413 1,404	2,793 2,778	44.62 44.42	46.73 46.43	45.66 45.41	44
5	市立橋本小学校 屋内運動場 (緑区橋本1丁目12番20号)	知事	4,518	4,344	8,862	1,789	1,703	3,492	39.60	39.20	39.40	55
		県議										
		市長 市議	4,498	4,333	8,831	1,786 1,785	1,702 1,697	3,488 3,482	39.71 39.68	39.28 39.16	39.50 39.43	55
6	市立当麻田小学校 屋内運動場 (緑区相原1丁目14番1号)	知事	2,577	2,439	5,016	1,178	1,151	2,329	45.71	47.19	46.43	42
		県議										
		市長 市議	2,565	2,433	4,998	1,177 1,169	1,150 1,143	2,327 2,312	45.89 45.58	47.27 46.98	46.56 46.26	42
7	市立相原小学校 屋内運動場 (緑区相原4丁目13番14号)	知事	2,675	2,644	5,319	1,239	1,288	2,527	46.32	48.71	47.51	39
		県議										
		市長 市議	2,672	2,639	5,311	1,239 1,239	1,288 1,285	2,527 2,524	46.37 46.37	48.81 48.69	47.58 47.52	39
8	二本松集会所 (緑区二本松4丁目16番4号)	知事	2,169	2,007	4,176	960	960	1,920	44.26	47.83	45.98	43
		県議										
		市長 市議	2,164	2,006	4,170	960 959	960 954	1,920 1,913	44.36 44.32	47.86 47.56	46.04 45.88	43
9	市立二本松こども センター (緑区二本松2丁目1番1号)	知事	3,435	3,385	6,820	1,491	1,531	3,022	43.41	45.23	44.31	47
		県議										
		市長 市議	3,430	3,379	6,809	1,492 1,493	1,531 1,527	3,023 3,020	43.50 43.53	45.31 45.19	44.40 44.35	47
10	上九沢集会所 (緑区上九沢4番地19)	知事	2,435	2,625	5,060	1,101	1,183	2,284	45.22	45.07	45.14	45
		県議										
		市長 市議	2,431	2,621	5,052	1,102 1,102	1,184 1,181	2,286 2,283	45.33 45.33	45.17 45.06	45.25 45.19	45
11	市立大沢公民館 (緑区大島1776番地5)	知事	4,142	3,907	8,049	1,709	1,694	3,403	41.26	43.36	42.28	51
		県議										
		市長 市議	4,131	3,897	8,028	1,709 1,705	1,693 1,689	3,402 3,394	41.37 41.27	43.44 43.34	42.38 42.28	51
12	常盤自治会館 (緑区大島2230番地4)	知事	2,608	2,521	5,129	1,095	1,081	2,176	41.99	42.88	42.43	50
		県議										
		市長 市議	2,597	2,518	5,115	1,094 1,090	1,079 1,078	2,173 2,168	42.13 41.97	42.85 42.81	42.48 42.39	50
13	市立作の口小学校 屋内運動場 (緑区下九沢459番地1)	知事	1,247	1,215	2,462	523	522	1,045	41.94	42.96	42.45	49
		県議										
		市長 市議	1,245	1,214	2,459	523 522	522 521	1,045 1,043	42.01 41.93	43.00 42.92	42.50 42.42	49

投票区	投票所 (所在地)	選挙 の別	選挙当日の有権者数			投票者数			投票率(%)			順位
			男	女	計	男	女	計	男	女	計	
14	市立九沢小学校 屋内運動場 (緑区大島1859番地3)	知事	2,645	2,506	5,151	1,135	1,096	2,231	42.91	43.74	43.31	48
		県議										
		市長 市議	2,642	2,501	5,143	1,135 1,133	1,096 1,094	2,231 2,227	42.96 42.88	43.82 43.74	43.38 43.30	48
15	谷ヶ原自治会館 (緑区谷ヶ原1丁目9番20号)	知事	885	895	1,780	424	428	852	47.91	47.82	47.87	37
		県議										
		市長 市議	884	894	1,778	424 423	428 428	852 851	47.96 47.85	47.87 47.87	47.92 47.86	37
16	市立城山公民館 大会議室 (緑区久保沢1丁目3番1号)	知事	1,964	2,081	4,045	905	996	1,901	46.08	47.86	47.00	41
		県議										
		市長 市議	1,958	2,079	4,037	905 904	996 996	1,901 1,900	46.22 46.17	47.91 47.91	47.09 47.06	41
17	原宿自治会館 (緑区原宿4丁目1番1号)	知事	2,515	2,472	4,987	1,202	1,197	2,399	47.79	48.42	48.11	36
		県議										
		市長 市議	2,508	2,467	4,975	1,202 1,199	1,196 1,195	2,398 2,394	47.93 47.81	48.48 48.44	48.20 48.12	36
18	町屋自治会館 (緑区町屋4丁目27番14号)	知事	2,008	1,952	3,960	883	894	1,777	43.97	45.80	44.87	46
		県議										
		市長 市議	2,004	1,949	3,953	883 883	894 894	1,777 1,777	44.06 44.06	45.87 45.87	44.95 44.95	46
19	城北センター (緑区広田15番11号)	知事	398	381	779	212	212	424	53.27	55.64	54.43	25
		県議										
		市長 市議	398	381	779	212 211	212 213	424 424	53.27 53.02	55.64 55.91	54.43 54.43	25
20	中沢自治会館 (緑区中沢573番地)	知事	396	375	771	208	216	424	52.53	57.60	54.99	24
		県議										
		市長 市議	394	375	769	208 208	216 216	424 424	52.79 52.79	57.60 57.60	55.14 55.14	22
21	小倉自治会館 (緑区小倉525番地)	知事	271	252	523	174	173	347	64.21	68.65	66.35	4
		県議										
		市長 市議	270	251	521	174 174	173 173	347 347	64.44 64.44	68.92 68.92	66.60 66.60	4
22	葉山島センター (緑区葉山島359番地)	知事	142	154	296	99	106	205	69.72	68.83	69.26	2
		県議										
		市長 市議	141	153	294	99 99	106 106	205 205	70.21 70.21	69.28 69.28	69.73 69.73	1
23	若葉台会館 (緑区若葉台4丁目1番地5)	知事	1,026	1,069	2,095	621	648	1,269	60.53	60.62	60.57	14
		県議										
		市長 市議	1,024	1,064	2,088	622 621	647 647	1,269 1,268	60.74 60.64	60.81 60.81	60.78 60.73	14
24	市立三井地域センター 閲覧室 (緑区三井394番地1)	知事	390	368	758	207	201	408	53.08	54.62	53.83	27
		県議										
		市長 市議	389	367	756	207 207	201 201	408 408	53.21 53.21	54.77 54.77	53.97 53.97	27
25	名手自治会館 (緑区三井929番地)	知事	76	70	146	38	35	73	50.00	50.00	50.00	33
		県議										
		市長 市議	76	69	145	38 38	35 35	73 73	50.00 50.00	50.72 50.72	50.34 50.34	33
26	市立小網地域センター 集会所 (緑区太井252番地1)	知事	1,299	1,349	2,648	626	653	1,279	48.19	48.41	48.30	35
		県議										
		市長 市議	1,298	1,345	2,643	626 626	653 653	1,279 1,279	48.23 48.23	48.55 48.55	48.39 48.39	35
27	津久井保健センター 2階集団指導室 (緑区中野613番地2)	知事	921	979	1,900	441	508	949	47.88	51.89	49.95	34
		県議										
		市長 市議	920	979	1,899	441 440	508 508	949 948	47.93 47.83	51.89 51.89	49.97 49.92	34



投票区	投票所 (所在地)	選挙 の別	選挙当日の有権者数			投票者数			投票率(%)			順位
			男	女	計	男	女	計	男	女	計	
28	津久井郷土資料室 (緑区中野1681番地)	知事	1,091	1,051	2,142	511	510	1,021	46.84	48.53	47.67	38
		県議										
		市長 市議	1,087	1,049	2,136	511 511	510 510	1,021 1,021	47.01 47.01	48.62 48.62	47.80 47.80	38 38
29	市立尾崎弔堂記念館 多目的室 (緑区又野691番地)	知事	914	876	1,790	485	483	968	53.06	55.14	54.08	26
		県議										
		市長 市議	912	875	1,787	485 485	483 483	968 968	53.18 53.18	55.20 55.20	54.17 54.17	26 26
30	市立津久井中央地域 センター会合室 (緑区三ヶ木414番地)	知事	1,187	1,164	2,351	687	721	1,408	57.88	61.94	59.89	16
		県議										
		市長 市議	1,184	1,162	2,346	687 687	721 723	1,408 1,410	58.02 58.02	62.05 62.22	60.02 60.10	17 17
31	市立西青山地域センター 和室 (緑区青山3184番地1)	知事	217	173	390	136	112	248	62.67	64.74	63.59	9
		県議										
		市長 市議	217	172	389	136 136	112 112	248 248	62.67 62.67	65.12 65.12	63.75 63.75	8 8
32	市立串川地域センター 多目的ホール (緑区青山1012番地)	知事	986	977	1,963	511	532	1,043	51.83	54.45	53.13	29
		県議										
		市長 市議	984	974	1,958	511 512	532 533	1,043 1,045	51.93 52.03	54.62 54.72	53.27 53.37	29 29
33	市立串川中学校 屋内運動場 (緑区長竹1469番地)	知事	1,053	1,077	2,130	538	536	1,074	51.09	49.77	50.42	32
		県議										
		市長 市議	1,048	1,074	2,122	538 538	536 536	1,074 1,074	51.34 51.34	49.91 49.91	50.61 50.61	32 32
34	市立串川ひがし 地域センター多目的室 (緑区根小屋1619番地1)	知事	1,471	1,395	2,866	768	717	1,485	52.21	51.40	51.81	31
		県議										
		市長 市議	1,469	1,391	2,860	768 765	717 716	1,485 1,481	52.28 52.08	51.55 51.47	51.92 51.78	30 31
35	市立鳥屋地域センター 講堂 (緑区鳥屋1064番地)	知事	817	771	1,588	544	505	1,049	66.59	65.50	66.06	5
		県議										
		市長 市議	814	768	1,582	544 544	506 506	1,050 1,050	66.83 66.83	65.89 65.89	66.37 66.37	5 5
36	嵐自治会館 (緑区青野原1044番地7)	知事	448	408	856	256	256	512	57.14	62.75	59.81	17
		県議										
		市長 市議	445	407	852	256 257	256 256	512 513	57.53 57.75	62.90 62.90	60.09 60.21	15 15
37	長野会館 (緑区青野原2966番地1)	知事	330	288	618	220	181	401	66.67	62.85	64.89	7
		県議										
		市長 市議	329	287	616	220 221	181 182	401 403	66.87 67.17	63.07 63.41	65.10 65.42	7 7
38	荒丸会館 (緑区青根476番地9)	知事	43	38	81	29	26	55	67.44	68.42	67.90	3
		県議										
		市長 市議	43	38	81	29 29	26 26	55 55	67.44 67.44	68.42 68.42	67.90 67.90	3 3
39	市立青根小学校 屋内運動場 (緑区青根1331番地)	知事	231	254	485	146	163	309	63.20	64.17	63.71	8
		県議										
		市長 市議	231	254	485	146 145	163 162	309 307	63.20 62.77	64.17 63.78	63.71 63.30	9 9
40	音久和自治会集会所 (緑区青根2978番地1)	知事	18	31	49	14	20	34	77.78	64.52	69.39	1
		県議										
		市長 市議	18	31	49	14 14	20 20	34 34	77.78 77.78	64.52 64.52	69.39 69.39	2 2
41	市立桂北公民館 コミュニティーホール (緑区与瀬1134番地3)	知事	934	1,008	1,942	554	611	1,165	59.31	60.62	59.99	15
		県議										
		市長 市議	932	1,007	1,939	554 555	611 612	1,165 1,167	59.44 59.55	60.68 60.77	60.08 60.19	16 16

投票区	投票所 (所在地)	選挙 の別	選挙当日の有権者数			投票者数			投票率(%)			順位
			男	女	計	男	女	計	男	女	計	
42	小原集会所 (緑区小原697番地9)	知事	196	184	380	119	119	238	60.71	64.67	62.63	12
		県議										
		市長 市議	196	184	380	119 119	119 119	238 238	60.71 60.71	64.67 64.67	62.63 62.63	12
43	市立千木良公民館 (緑区千木良991番地1)	知事	830	792	1,622	426	417	843	51.33	52.65	51.97	30
		県議										
		市長 市議	829	792	1,621	424 425	417 417	841 842	51.15 51.27	52.65 52.65	51.88 51.94	31 30
44	市立内郷小学校 屋内運動場 (緑区寸沢嵐833番地)	知事	1,751	1,663	3,414	914	917	1,831	52.20	55.14	53.63	28
		県議										
		市長 市議	1,748	1,660	3,408	914 914	917 917	1,831 1,831	52.29 52.29	55.24 55.24	53.73 53.73	28 28
45	シュタイナー学園吉野 校舎屋内運動場 (緑区吉野403番地1)	知事	479	497	976	269	271	540	56.16	54.53	55.33	21
		県議										
		市長 市議	479	497	976	269 269	271 271	540 540	56.16 56.16	54.53 54.53	55.33 55.33	21 21
46	市立藤野中央公民館 交流スペース (緑区小淵1992番地)	知事	804	819	1,623	448	445	893	55.72	54.33	55.02	23
		県議										
		市長 市議	803	818	1,621	448 448	445 445	893 893	55.79 55.79	54.40 54.40	55.09 55.09	24 24
47	市立沢井公民館 (緑区澤井936番地)	知事	268	275	543	164	167	331	61.19	60.73	60.96	13
		県議										
		市長 市議	268	273	541	164 164	167 167	331 331	61.19 61.19	61.17 61.17	61.18 61.18	13 13
48	篠原の里センター 保育園 (緑区牧野2881番地)	知事	86	89	175	55	60	115	63.95	67.42	65.71	6
		県議										
		市長 市議	86	89	175	55 55	60 60	115 115	63.95 63.95	67.42 67.42	65.71 65.71	6 6
49	市立藤野農村環境改善 センター和室会議室 (緑区牧野4232番地)	知事	326	346	672	190	204	394	58.28	58.96	58.63	19
		県議										
		市長 市議	326	346	672	190 190	204 204	394 394	58.28 58.28	58.96 58.96	58.63 58.63	19 19
50	市立牧郷体育館 (緑区牧野7029番地)	知事	241	209	450	129	119	248	53.53	56.94	55.11	22
		県議										
		市長 市議	241	209	450	129 129	119 119	248 248	53.53 53.53	56.94 56.94	55.11 55.11	23 23
51	旧菅井小学校 多目的校舎 (緑区牧野11695番地)	知事	79	89	168	55	51	106	69.62	57.30	63.10	10
		県議										
		市長 市議	79	89	168	55 55	51 51	106 106	69.62 69.62	57.30 57.30	63.10 63.10	10 10
52	市立藤野小学校 屋内運動場 (緑区日連549番地)	知事	744	717	1,461	408	412	820	54.84	57.46	56.13	20
		県議										
		市長 市議	743	716	1,459	408 408	412 412	820 820	54.91 54.91	57.54 57.54	56.20 56.20	20 20
53	シュタイナー学園名倉 校舎屋内運動場 (緑区名倉2805番地1)	知事	464	484	948	288	306	594	62.07	63.22	62.66	11
		県議										
		市長 市議	464	484	948	288 288	306 306	594 594	62.07 62.07	63.22 63.22	62.66 62.66	11 11
54	市立藤野北小学校 P C ルーム (緑区佐野川1901番地)	知事	127	112	239	78	63	141	61.42	56.25	59.00	18
		県議										
		市長 市議	127	112	239	78 78	63 63	141 141	61.42 61.42	56.25 56.25	59.00 59.00	18 18
55	市立佐野川公民館 集会所 (緑区佐野川2903番地)	知事	259	236	495	115	120	235	44.40	50.85	47.47	40
		県議										
		市長 市議	259	236	495	115 115	120 120	235 235	44.40 44.40	50.85 50.85	47.47 47.47	40 40

投票区	投票所 (所在地)	選挙 の別	選挙当日の有権者数			投票者数			投票率(%)			順位
			男	女	計	男	女	計	男	女	計	
緑区開票区		知事	70,625	69,063	139,688	32,960	33,138	66,098	46.67	47.98	47.32	
		県議										
		市長	70,410	68,906	139,316	32,953	33,132	66,085	46.80	48.08	47.44	
		市議				32,900	33,083	65,983	46.73	48.01	47.36	

イ 中央区開票区

投票区	投票所 (所在地)	選挙 の別	選挙当日の有権者数			投票者数			投票率(%)			順位
			男	女	計	男	女	計	男	女	計	
1	市立横山公民館 大会議室 (中央区横山台1丁目20番10号)	知事	3,078	2,845	5,923	1,458	1,355	2,813	47.37	47.63	47.49	15
		県議				1,456	1,353	2,809	47.30	47.56	47.43	15
		市長	3,065	2,833	5,898	1,457	1,355	2,812	47.54	47.83	47.68	15
		市議				1,456	1,353	2,809	47.50	47.76	47.63	15
2	横山あじさいハイッ 集会所 (中央区横山4丁目5番8号)	知事	2,207	2,329	4,536	1,061	1,244	2,305	48.07	53.41	50.82	6
		県議				1,059	1,242	2,301	47.98	53.33	50.73	6
		市長	2,202	2,323	4,525	1,062	1,244	2,306	48.23	53.55	50.96	6
		市議				1,061	1,242	2,303	48.18	53.47	50.90	6
3	市立星が丘公民館 大会議室 (中央区星が丘3丁目1番38号)	知事	3,646	3,605	7,251	1,679	1,812	3,491	46.05	50.26	48.15	13
		県議				1,678	1,813	3,491	46.02	50.29	48.15	12
		市長	3,633	3,594	7,227	1,679	1,813	3,492	46.22	50.45	48.32	12
		市議				1,677	1,812	3,489	46.16	50.42	48.28	12
4	千代田保育園 (中央区千代田4丁目5番12号)	知事	2,394	2,301	4,695	1,125	1,136	2,261	46.99	49.37	48.16	12
		県議				1,119	1,131	2,250	46.74	49.15	47.92	13
		市長	2,389	2,296	4,685	1,125	1,135	2,260	47.09	49.43	48.24	13
		市議				1,119	1,131	2,250	46.84	49.26	48.03	13
5	市立並木小学校 屋内運動場 (中央区並木2丁目16番1号)	知事	1,657	1,776	3,433	905	961	1,866	54.62	54.11	54.35	4
		県議				905	958	1,863	54.62	53.94	54.27	4
		市長	1,654	1,772	3,426	905	961	1,866	54.72	54.23	54.47	4
		市議				905	959	1,864	54.72	54.12	54.41	4
6	市立陽光台保育園ホー ル (中央区陽光台3丁目19番1号)	知事	3,536	3,557	7,093	1,857	1,924	3,781	52.52	54.09	53.31	5
		県議				1,854	1,919	3,773	52.43	53.95	53.19	5
		市長	3,521	3,546	7,067	1,856	1,923	3,779	52.71	54.23	53.47	5
		市議				1,853	1,919	3,772	52.63	54.12	53.37	5
7	県営上溝団地集会所 (中央区光が丘3丁目7番11号)	知事	1,555	1,817	3,372	882	1,047	1,929	56.72	57.62	57.21	2
		県議				880	1,045	1,925	56.59	57.51	57.09	2
		市長	1,550	1,817	3,367	882	1,047	1,929	56.90	57.62	57.29	2
		市議				880	1,045	1,925	56.77	57.51	57.17	2
8	市立緑が丘中学校 屋内運動場 (中央区緑が丘1丁目28番1号)	知事	2,384	2,319	4,703	1,267	1,327	2,594	53.15	57.22	55.16	3
		県議				1,265	1,326	2,591	53.06	57.18	55.09	3
		市長	2,380	2,316	4,696	1,267	1,326	2,593	53.24	57.25	55.22	3
		市議				1,265	1,325	2,590	53.15	57.21	55.15	3
9	市立青葉児童館 (中央区並木3丁目18番16号)	知事	2,220	2,183	4,403	1,252	1,290	2,542	56.40	59.09	57.73	1
		県議				1,252	1,292	2,544	56.40	59.18	57.78	1
		市長	2,215	2,175	4,390	1,252	1,291	2,543	56.52	59.36	57.93	1
		市議				1,252	1,291	2,543	56.52	59.36	57.93	1
10	市立弥栄小学校 屋内運動場 (中央区弥栄3丁目1番10号)	知事	2,706	2,789	5,495	1,313	1,458	2,771	48.52	52.28	50.43	8
		県議				1,310	1,458	2,768	48.41	52.28	50.37	8
		市長	2,700	2,781	5,481	1,313	1,457	2,770	48.63	52.39	50.54	8
		市議				1,310	1,457	2,767	48.52	52.39	50.48	8
11	市立中央公民館大会議 室 (中央区富士見2丁目13番1号)	知事	4,012	4,033	8,045	1,876	1,965	3,841	46.76	48.72	47.74	14
		県議				1,871	1,956	3,827	46.64	48.50	47.57	14
		市長	3,997	4,026	8,023	1,875	1,967	3,842	46.91	48.86	47.89	14
		市議				1,871	1,958	3,829	46.81	48.63	47.73	14
12	相模原市役所本庁舎 本館1階ロビー (中央区中央2丁目11番15号)	知事	5,047	4,540	9,587	2,048	1,963	4,011	40.58	43.24	41.84	35
		県議				2,046	1,955	4,001	40.54	43.06	41.73	35
		市長	5,034	4,518	9,552	2,047	1,962	4,009	40.66	43.43	41.97	35
		市議				2,047	1,953	4,000	40.66	43.23	41.88	35

投票区	投票所 (所在地)	選挙 の別	選挙当日の有権者数			投票者数			投票率(%)			順位
			男	女	計	男	女	計	男	女	計	
13	相模保育園くじら、 いるか組保育室 (中央区矢部2丁目7番26号)	知事	2,861	2,654	5,515	1,264	1,242	2,506	44.18	46.80	45.44	25
		県議				1,263	1,241	2,504	44.15	46.76	45.40	25
		市長	2,844	2,638	5,482	1,262	1,242	2,504	44.37	47.08	45.68	25
		市議				1,262	1,240	2,502	44.37	47.01	45.64	25
14	相模栄光幼稚園ホール (中央区矢部3丁目11番13号)	知事	1,790	1,722	3,512	786	817	1,603	43.91	47.44	45.64	24
		県議				782	817	1,599	43.69	47.44	45.53	24
		市長	1,779	1,714	3,493	786	818	1,604	44.18	47.72	45.92	24
		市議				782	817	1,599	43.96	47.67	45.78	24
15	市立清新公民館 大会議室 (中央区清新3丁目16番1号)	知事	3,441	2,963	6,404	1,418	1,365	2,783	41.21	46.07	43.46	30
		県議				1,417	1,367	2,784	41.18	46.14	43.47	30
		市長	3,429	2,957	6,386	1,417	1,366	2,783	41.32	46.20	43.58	30
		市議				1,417	1,366	2,783	41.32	46.20	43.58	30
16	南橋本自治会館 (中央区南橋本1丁目13番4号)	知事	2,716	2,426	5,142	1,132	1,075	2,207	41.68	44.31	42.92	34
		県議				1,131	1,074	2,205	41.64	44.27	42.88	34
		市長	2,702	2,423	5,125	1,131	1,075	2,206	41.86	44.37	43.04	34
		市議				1,130	1,074	2,204	41.82	44.33	43.00	34
17	市立相模原保育園しる、 みどり組保育室 (中央区相模原8丁目7番5号)	知事	4,111	3,908	8,019	1,664	1,662	3,326	40.48	42.53	41.48	36
		県議				1,659	1,658	3,317	40.36	42.43	41.36	36
		市長	4,086	3,886	7,972	1,664	1,660	3,324	40.72	42.72	41.70	36
		市議				1,659	1,657	3,316	40.60	42.64	41.60	36
18	市立小山中学校武道場 (中央区小山4丁目3番1号)	知事	1,915	1,917	3,832	900	916	1,816	47.00	47.78	47.39	17
		県議				897	914	1,811	46.84	47.68	47.26	18
		市長	1,913	1,912	3,825	900	916	1,816	47.05	47.91	47.48	18
		市議				897	914	1,811	46.89	47.80	47.35	18
19	市立小山公民館大会議室 (中央区向陽町8番1号)	知事	2,582	2,444	5,026	1,171	1,182	2,353	45.35	48.36	46.82	20
		県議				1,170	1,179	2,349	45.31	48.24	46.74	20
		市長	2,559	2,431	4,990	1,169	1,182	2,351	45.68	48.62	47.11	20
		市議				1,168	1,179	2,347	45.64	48.50	47.03	20
20	市立こばと児童館 (中央区すすきの町41番10号)	知事	4,085	3,761	7,846	1,764	1,719	3,483	43.18	45.71	44.39	27
		県議				1,759	1,717	3,476	43.06	45.65	44.30	27
		市長	4,068	3,755	7,823	1,761	1,719	3,480	43.29	45.78	44.48	27
		市議				1,759	1,718	3,477	43.24	45.75	44.45	27
21	市立下九沢児童館 (中央区下九沢964番地3)	知事	1,451	1,422	2,873	627	619	1,246	43.21	43.53	43.37	31
		県議				625	619	1,244	43.07	43.53	43.30	32
		市長	1,449	1,418	2,867	627	620	1,247	43.27	43.72	43.49	32
		市議				625	619	1,244	43.13	43.65	43.39	32
22	県営上矢部団地集会室 (中央区矢部新町1番15号)	知事	1,777	1,902	3,679	867	945	1,812	48.79	49.68	49.25	11
		県議				867	945	1,812	48.79	49.68	49.25	11
		市長	1,768	1,892	3,660	867	945	1,812	49.04	49.95	49.51	10
		市議				867	945	1,812	49.04	49.95	49.51	10
23	上矢部こども会館 (中央区上矢部4丁目6番12号)	知事	2,452	2,370	4,822	1,062	1,081	2,143	43.31	45.61	44.44	26
		県議				1,062	1,080	2,142	43.31	45.57	44.42	26
		市長	2,442	2,357	4,799	1,062	1,081	2,143	43.49	45.86	44.66	26
		市議				1,062	1,081	2,143	43.49	45.86	44.66	26
24	市立淵野辺小学校 屋内運動場 (中央区淵野辺4丁目6番22号)	知事	3,777	3,656	7,433	1,642	1,576	3,218	43.47	43.11	43.29	32
		県議				1,644	1,576	3,220	43.53	43.11	43.32	31
		市長	3,763	3,627	7,390	1,642	1,575	3,217	43.64	43.42	43.53	31
		市議				1,642	1,575	3,217	43.64	43.42	43.53	31
25	市立大野北小学校 屋内運動場 (中央区淵野辺2丁目34番1号)	知事	3,547	3,571	7,118	1,651	1,663	3,314	46.55	46.57	46.56	21
		県議				1,648	1,662	3,310	46.46	46.54	46.50	21
		市長	3,538	3,562	7,100	1,651	1,663	3,314	46.66	46.69	46.68	21
		市議				1,648	1,662	3,310	46.58	46.66	46.62	21
26	市立淵野辺東小学校 屋内運動場 (中央区東淵野辺3丁目17番1号)	知事	3,516	3,452	6,968	1,529	1,551	3,080	43.49	44.93	44.20	28
		県議				1,530	1,552	3,082	43.52	44.96	44.23	28
		市長	3,502	3,438	6,940	1,530	1,552	3,082	43.69	45.14	44.41	28
		市議				1,530	1,552	3,082	43.69	45.14	44.41	28

投票区	投票所 (所在地)	選挙 の別	選挙当日の有権者数			投票者数			投票率(%)			順位
			男	女	計	男	女	計	男	女	計	
27	市立嶽之内児童館 (中央区東湊野辺4丁目26番13号)	知事	2,197	2,157	4,354	879	868	1,747	40.01	40.24	40.12	37
		県議				879	868	1,747	40.01	40.24	40.12	37
		市長	2,186	2,145	4,331	879	868	1,747	40.21	40.47	40.34	37
		市議				879	868	1,747	40.21	40.47	40.34	37
28	市立大野北公民館 大会議室 (中央区鹿沼台1丁目10番20号)	知事	3,183	3,166	6,349	1,433	1,489	2,922	45.02	47.03	46.02	23
		県議				1,434	1,490	2,924	45.05	47.06	46.05	23
		市長	3,157	3,151	6,308	1,433	1,489	2,922	45.39	47.25	46.32	22
		市議				1,432	1,489	2,921	45.36	47.25	46.31	23
29	市立共和小学校 屋内運動場 (中央区高根1丁目16番13号)	知事	2,700	2,707	5,407	1,304	1,362	2,666	48.30	50.31	49.31	10
		県議				1,303	1,362	2,665	48.26	50.31	49.29	10
		市長	2,690	2,699	5,389	1,304	1,362	2,666	48.48	50.46	49.47	11
		市議				1,303	1,362	2,665	48.44	50.46	49.45	11
30	市立田名北小学校 屋内運動場 (中央区田名1932番地1)	知事	4,776	4,560	9,336	2,145	2,169	4,314	44.91	47.57	46.21	22
		県議				2,144	2,168	4,312	44.89	47.54	46.19	22
		市長	4,764	4,547	9,311	2,145	2,168	4,313	45.03	47.68	46.32	23
		市議				2,146	2,166	4,312	45.05	47.64	46.31	22
31	市立田名公民館大会議室 (中央区田名4834番地)	知事	2,986	2,815	5,801	1,378	1,368	2,746	46.15	48.60	47.34	18
		県議				1,378	1,367	2,745	46.15	48.56	47.32	17
		市長	2,974	2,803	5,777	1,380	1,368	2,748	46.40	48.80	47.57	16
		市議				1,383	1,367	2,750	46.50	48.77	47.60	16
32	塩田自治会館 (中央区田名塩田4丁目1番15号)	知事	2,914	2,904	5,818	1,344	1,415	2,759	46.12	48.73	47.42	16
		県議				1,344	1,415	2,759	46.12	48.73	47.42	16
		市長	2,906	2,895	5,801	1,343	1,415	2,758	46.21	48.88	47.54	17
		市議				1,343	1,415	2,758	46.21	48.88	47.54	17
33	市立相模川ふれあい 科学館多目的室2 (中央区水郷田名1丁目5番1号)	知事	1,460	1,382	2,842	705	732	1,437	48.29	52.97	50.56	7
		県議				706	731	1,437	48.36	52.89	50.56	7
		市長	1,459	1,375	2,834	705	732	1,437	48.32	53.24	50.71	7
		市議				706	731	1,437	48.39	53.16	50.71	7
34	市立上溝公民館大会議室 (中央区上溝7丁目7番17号)	知事	3,686	3,699	7,385	1,768	1,904	3,672	47.97	51.47	49.72	9
		県議				1,768	1,904	3,672	47.97	51.47	49.72	9
		市長	3,677	3,690	7,367	1,768	1,902	3,670	48.08	51.54	49.82	9
		市議				1,768	1,902	3,670	48.08	51.54	49.82	9
35	市立上溝南小学校 屋内運動場 (中央区上溝782番地1)	知事	4,464	4,392	8,856	1,890	1,922	3,812	42.34	43.76	43.04	33
		県議				1,884	1,918	3,802	42.20	43.67	42.93	33
		市長	4,452	4,384	8,836	1,889	1,921	3,810	42.43	43.82	43.12	33
		市議				1,886	1,918	3,804	42.36	43.75	43.05	33
36	県立上溝高等学校 武道場 (中央区上溝6丁目5番1号)	知事	2,855	2,851	5,706	1,282	1,407	2,689	44.90	49.35	47.13	19
		県議				1,280	1,405	2,685	44.83	49.28	47.06	19
		市長	2,847	2,839	5,686	1,283	1,406	2,689	45.06	49.52	47.29	19
		市議				1,281	1,404	2,685	44.99	49.45	47.22	19
37	市立四ツ谷児童館 (中央区上溝2丁目1番9号)	知事	2,455	2,318	4,773	1,052	1,036	2,088	42.85	44.69	43.75	29
		県議				1,050	1,036	2,086	42.77	44.69	43.70	29
		市長	2,446	2,311	4,757	1,050	1,036	2,086	42.93	44.83	43.85	29
		市議				1,051	1,037	2,088	42.97	44.87	43.89	29
中央区開票区		知事	108,139	105,213	213,352	49,380	50,567	99,947	45.66	48.06	46.85	
		県議				49,319	50,513	99,832	45.61	48.01	46.79	
		市長	107,740	104,846	212,586	49,368	50,562	99,930	45.82	48.23	47.01	
		市議				49,322	50,503	99,825	45.78	48.17	46.96	

ウ 南区開票区

投票区	投票所 (所在地)	選挙 の別	選挙当日の有権者数			投票者数			投票率(%)			順位
			男	女	計	男	女	計	男	女	計	
1	市立大野台公民館 大会議室 (南区大野台5丁目16番38号)	知事	4,047	4,117	8,164	1,961	2,068	4,029	48.46	50.23	49.35	13
		県議				1,964	2,068	4,032	48.53	50.23	49.39	13
		市長	4,028	4,109	8,137	1,963	2,068	4,031	48.73	50.33	49.54	13
		市議				1,963	2,068	4,031	48.73	50.33	49.54	13

投票区	投票所 (所在地)	選挙 の別	選挙当日の有権者数			投票者数			投票率(%)			順位
			男	女	計	男	女	計	男	女	計	
2	市立大野台小学校 屋内運動場 (南区大野台8丁目1番15号)	知事	3,344	3,261	6,605	1,647	1,684	3,331	49.25	51.64	50.43	11
		県議				1,647	1,685	3,332	49.25	51.67	50.45	11
		市長	3,335	3,251	6,586	1,647	1,686	3,333	49.39	51.86	50.61	11
		市議				1,647	1,686	3,333	49.39	51.86	50.61	11
3	古淵保育園ホール (南区古淵3丁目1番8号)	知事	3,547	3,587	7,134	1,602	1,639	3,241	45.16	45.69	45.43	26
		県議				1,601	1,639	3,240	45.14	45.69	45.42	26
		市長	3,530	3,571	7,101	1,602	1,639	3,241	45.38	45.90	45.64	26
		市議				1,602	1,639	3,241	45.38	45.90	45.64	26
4	市立大野中公民館 大会議室 (南区古淵3丁目21番1号)	知事	2,366	2,492	4,858	1,173	1,232	2,405	49.58	49.44	49.51	12
		県議				1,173	1,233	2,406	49.58	49.48	49.53	12
		市長	2,359	2,482	4,841	1,173	1,233	2,406	49.72	49.68	49.70	12
		市議				1,173	1,233	2,406	49.72	49.68	49.70	12
5	グリーンハイツ集会所 (南区鶴野森1丁目28番25号)	知事	1,788	1,953	3,741	907	1,000	1,907	50.73	51.20	50.98	8
		県議				907	999	1,906	50.73	51.15	50.95	8
		市長	1,775	1,942	3,717	907	1,000	1,907	51.10	51.49	51.30	7
		市議				907	999	1,906	51.10	51.44	51.28	8
6	うのもり幼稚園 年少児保育室 (南区鶴野森2丁目11番1号)	知事	1,835	1,763	3,598	839	850	1,689	45.72	48.21	46.94	23
		県議				838	846	1,684	45.67	47.99	46.80	23
		市長	1,823	1,756	3,579	838	850	1,688	45.97	48.41	47.16	23
		市議				839	846	1,685	46.02	48.18	47.08	23
7	相模ひまわり幼稚園 ホ ー ル (南区東大沼2丁目7番6号)	知事	2,885	2,933	5,818	1,411	1,415	2,826	48.91	48.24	48.57	17
		県議				1,410	1,415	2,825	48.87	48.24	48.56	17
		市長	2,878	2,923	5,801	1,412	1,416	2,828	49.06	48.44	48.75	17
		市議				1,410	1,416	2,826	48.99	48.44	48.72	17
8	市立大沼公民館 大会議室 (南区東大沼3丁目17番15号)	知事	3,319	3,465	6,784	1,577	1,695	3,272	47.51	48.92	48.23	19
		県議				1,573	1,694	3,267	47.39	48.89	48.16	19
		市長	3,312	3,454	6,766	1,577	1,695	3,272	47.61	49.07	48.36	19
		市議				1,573	1,695	3,268	47.49	49.07	48.30	19
9	市立若松小学校 屋内運動場 (南区若松2丁目22番1号)	知事	1,884	1,956	3,840	977	1,028	2,005	51.86	52.56	52.21	4
		県議				977	1,030	2,007	51.86	52.66	52.27	4
		市長	1,876	1,948	3,824	977	1,030	2,007	52.08	52.87	52.48	4
		市議				977	1,030	2,007	52.08	52.87	52.48	4
10	ロビシティ相模大野 五番街集会所 (南区相模大野4丁目5番)	知事	3,040	3,112	6,152	1,506	1,511	3,017	49.54	48.55	49.04	15
		県議				1,501	1,509	3,010	49.38	48.49	48.93	15
		市長	3,023	3,090	6,113	1,505	1,508	3,013	49.78	48.80	49.29	15
		市議				1,502	1,506	3,008	49.69	48.74	49.21	15
11	市立谷口台小学校 屋内運動場 (南区文京2丁目12番1号)	知事	3,098	3,252	6,350	1,513	1,585	3,098	48.84	48.74	48.79	16
		県議				1,510	1,582	3,092	48.74	48.65	48.69	16
		市長	3,085	3,240	6,325	1,513	1,585	3,098	49.04	48.92	48.98	16
		市議				1,510	1,582	3,092	48.95	48.83	48.89	16
12	ひよこ第3保育園 そら、やま組保育室 (南区豊町1番29号)	知事	1,849	1,882	3,731	882	920	1,802	47.70	48.88	48.30	18
		県議				882	917	1,799	47.70	48.72	48.22	18
		市長	1,837	1,859	3,696	881	920	1,801	47.96	49.49	48.73	18
		市議				881	917	1,798	47.96	49.33	48.65	18
13	市立大野南公民館 大会議室1 (南区相模大野5丁目31番1号)	知事	1,880	1,986	3,866	773	795	1,568	41.12	40.03	40.56	39
		県議				768	793	1,561	40.85	39.93	40.38	39
		市長	1,860	1,970	3,830	773	795	1,568	41.56	40.36	40.94	39
		市議				768	793	1,561	41.29	40.25	40.76	39
14	南保健福祉センター 健康増進室 (南区相模大野6丁目22番1号)	知事	2,430	2,586	5,016	1,217	1,314	2,531	50.08	50.81	50.46	10
		県議				1,218	1,313	2,531	50.12	50.77	50.46	10
		市長	2,417	2,568	4,985	1,218	1,314	2,532	50.39	51.17	50.79	10
		市議				1,219	1,313	2,532	50.43	51.13	50.79	10
15	市立鹿島台小学校 屋内運動場 (南区上鶴間本町1丁目9番1号)	知事	3,597	3,513	7,110	1,414	1,364	2,778	39.31	38.83	39.07	41
		県議				1,410	1,361	2,771	39.20	38.74	38.97	41
		市長	3,565	3,485	7,050	1,413	1,363	2,776	39.64	39.11	39.38	41
		市議				1,409	1,361	2,770	39.52	39.05	39.29	41

投票区	投票所 (所在地)	選挙 の別	選挙当日の有権者数			投票者数			投票率(%)			順位
			男	女	計	男	女	計	男	女	計	
16	市立谷口児童館 (南区上鶴間本町4丁目46番17号)	知事	3,608	3,635	7,243	1,472	1,495	2,967	40.80	41.13	40.96	38
		県議				1,471	1,491	2,962	40.77	41.02	40.89	38
		市長	3,591	3,610	7,201	1,472	1,495	2,967	40.99	41.41	41.20	38
		市議				1,472	1,491	2,963	40.99	41.30	41.15	38
17	市立南新町児童館 (南区相模大野9丁目1番4号)	知事	3,985	4,133	8,118	1,649	1,678	3,327	41.38	40.60	40.98	37
		県議				1,647	1,676	3,323	41.33	40.55	40.93	37
		市長	3,959	4,104	8,063	1,648	1,678	3,326	41.63	40.89	41.25	37
		市議				1,647	1,676	3,323	41.60	40.84	41.21	37
18	若葉、きずき自治会館 (南区上鶴間2丁目18番1号)	知事	2,181	2,266	4,447	1,030	1,075	2,105	47.23	47.44	47.34	22
		県議				1,029	1,076	2,105	47.18	47.48	47.34	22
		市長	2,168	2,253	4,421	1,029	1,074	2,103	47.46	47.67	47.57	22
		市議				1,029	1,077	2,106	47.46	47.80	47.64	22
19	市立鶴園中和田 こどもセンター (南区上鶴間本町7丁目8番2号)	知事	3,529	3,336	6,865	1,486	1,500	2,986	42.11	44.96	43.50	29
		県議				1,486	1,498	2,984	42.11	44.90	43.47	29
		市長	3,513	3,318	6,831	1,484	1,499	2,983	42.24	45.18	43.67	29
		市議				1,484	1,498	2,982	42.24	45.15	43.65	29
20	市立上鶴間小学校 屋内運動場 (南区上鶴間4丁目7番1号)	知事	2,450	2,505	4,955	1,217	1,291	2,508	49.67	51.54	50.62	9
		県議				1,214	1,291	2,505	49.55	51.54	50.55	9
		市長	2,434	2,491	4,925	1,215	1,290	2,505	49.92	51.79	50.86	9
		市議				1,213	1,290	2,503	49.84	51.79	50.82	9
21	市立くぬぎ台小学校 屋内運動場 (南区上鶴間5丁目7番1号)	知事	1,684	1,866	3,550	830	919	1,749	49.29	49.25	49.27	14
		県議				830	919	1,749	49.29	49.25	49.27	14
		市長	1,675	1,856	3,531	830	918	1,748	49.55	49.46	49.50	14
		市議				830	918	1,748	49.55	49.46	49.50	14
22	市立東林間児童館 (南区東林間4丁目32番1号)	知事	3,196	3,288	6,484	1,384	1,519	2,903	43.30	46.20	44.77	27
		県議				1,382	1,519	2,901	43.24	46.20	44.74	27
		市長	3,171	3,254	6,425	1,383	1,517	2,900	43.61	46.62	45.14	27
		市議				1,381	1,517	2,898	43.55	46.62	45.11	27
23	市立東林公民館ホール (南区相南1丁目10番10号)	知事	2,619	2,651	5,270	1,333	1,356	2,689	50.90	51.15	51.02	7
		県議				1,333	1,356	2,689	50.90	51.15	51.02	6
		市長	2,595	2,633	5,228	1,331	1,357	2,688	51.29	51.54	51.42	5
		市議				1,333	1,357	2,690	51.37	51.54	51.45	5
24	市立東林小学校 図工室 (南区相南2丁目3番1号)	知事	1,796	1,823	3,619	916	992	1,908	51.00	54.42	52.72	2
		県議				916	991	1,907	51.00	54.36	52.69	2
		市長	1,784	1,811	3,595	916	991	1,907	51.35	54.72	53.05	2
		市議				916	990	1,906	51.35	54.67	53.02	2
25	市立東林保育園 プレイルーム (南区相南1丁目13番17号)	知事	2,198	2,130	4,328	908	967	1,875	41.31	45.40	43.32	30
		県議				908	966	1,874	41.31	45.35	43.30	30
		市長	2,180	2,118	4,298	909	966	1,875	41.70	45.61	43.62	30
		市議				908	965	1,873	41.65	45.56	43.58	30
26	コンフォールさがみ 南集会所 (南区相南1丁目24番1号)	知事	2,931	2,922	5,853	1,189	1,237	2,426	40.57	42.33	41.45	36
		県議				1,188	1,237	2,425	40.53	42.33	41.43	36
		市長	2,905	2,885	5,790	1,187	1,236	2,423	40.86	42.84	41.85	35
		市議				1,189	1,238	2,427	40.93	42.91	41.92	35
27	市立麻溝公民館大会議室 (南区当麻1324番地2)	知事	3,061	2,915	5,976	1,151	1,135	2,286	37.60	38.94	38.25	42
		県議				1,151	1,133	2,284	37.60	38.87	38.22	42
		市長	3,052	2,906	5,958	1,150	1,135	2,285	37.68	39.06	38.35	42
		市議				1,151	1,134	2,285	37.71	39.02	38.35	42
28	市立麻溝小学校 屋内運動場 (南区下溝713番地)	知事	3,515	3,536	7,051	1,482	1,441	2,923	42.16	40.75	41.46	35
		県議				1,482	1,440	2,922	42.16	40.72	41.44	35
		市長	3,503	3,529	7,032	1,482	1,443	2,925	42.31	40.89	41.60	36
		市議				1,483	1,441	2,924	42.34	40.83	41.58	36
29	市立新磯公民館 大会議室 (南区磯部916番地3)	知事	1,792	1,718	3,510	774	767	1,541	43.19	44.64	43.90	28
		県議				769	765	1,534	42.91	44.53	43.70	28
		市長	1,783	1,709	3,492	774	766	1,540	43.41	44.82	44.10	28
		市議				770	765	1,535	43.19	44.76	43.96	28

投票区	投票所 (所在地)	選挙 の別	選挙当日の有権者数			投票者数			投票率(%)			順位
			男	女	計	男	女	計	男	女	計	
30	市立新磯小学校 屋内運動場 (南区磯部1028番地5)	知事	3,617	3,554	7,171	1,531	1,559	3,090	42.33	43.87	43.09	31
		県議				1,531	1,559	3,090	42.33	43.87	43.09	31
		市長	3,597	3,536	7,133	1,530	1,558	3,088	42.54	44.06	43.29	32
		市議				1,531	1,558	3,089	42.56	44.06	43.31	32
31	県立麻溝台高等学校 被服校 (南区北里2丁目11番1号)	知事	770	814	1,584	324	314	638	42.08	38.57	40.28	40
		県議				324	314	638	42.08	38.57	40.28	40
		市長	766	806	1,572	323	313	636	42.17	38.83	40.46	40
		市議				323	313	636	42.17	38.83	40.46	40
32	市立麻溝台保育園 しろ組保育室 (南区麻溝台6丁目25番35号)	知事	2,759	2,725	5,484	1,270	1,273	2,543	46.03	46.72	46.37	24
		県議				1,271	1,273	2,544	46.07	46.72	46.39	24
		市長	2,748	2,719	5,467	1,270	1,272	2,542	46.22	46.78	46.50	24
		市議				1,271	1,272	2,543	46.25	46.78	46.52	24
33	市立桜台小学校 屋内運動場 (南区相模台7丁目7番1号)	知事	2,244	2,326	4,570	1,063	1,130	2,193	47.37	48.58	47.99	20
		県議				1,062	1,128	2,190	47.33	48.50	47.92	20
		市長	2,234	2,314	4,548	1,063	1,131	2,194	47.58	48.88	48.24	20
		市議				1,063	1,130	2,193	47.58	48.83	48.22	20
34	旧相模台団地集会所 (南区相模台団地7番1号)	知事	2,534	2,646	5,180	1,276	1,368	2,644	50.36	51.70	51.04	6
		県議				1,276	1,368	2,644	50.36	51.70	51.04	5
		市長	2,522	2,632	5,154	1,276	1,368	2,644	50.59	51.98	51.30	8
		市議				1,275	1,368	2,643	50.56	51.98	51.28	7
35	みよし自治会館 (南区相模台3丁目10番27号)	知事	1,931	1,816	3,747	870	845	1,715	45.05	46.53	45.77	25
		県議				869	845	1,714	45.00	46.53	45.74	25
		市長	1,921	1,806	3,727	870	845	1,715	45.29	46.79	46.02	25
		市議				870	847	1,717	45.29	46.90	46.07	25
36	市立相模台小学校 屋内運動場 (南区南台6丁目5番1号)	知事	1,503	1,658	3,161	802	861	1,663	53.36	51.93	52.61	3
		県議				800	860	1,660	53.23	51.87	52.52	3
		市長	1,493	1,650	3,143	801	860	1,661	53.65	52.12	52.85	3
		市議				799	859	1,658	53.52	52.06	52.75	3
37	市立相模台公民館 大会議室 (南区相模台1丁目13番5号)	知事	2,391	2,355	4,746	1,005	1,039	2,044	42.03	44.12	43.07	32
		県議				1,002	1,038	2,040	41.91	44.08	42.98	32
		市長	2,372	2,334	4,706	1,004	1,041	2,045	42.33	44.60	43.46	31
		市議				1,003	1,040	2,043	42.28	44.56	43.41	31
38	鶴ヶ丘団地集会所 (南区南台5丁目2番4号)	知事	4,610	4,702	9,312	1,894	2,058	3,952	41.08	43.77	42.44	33
		県議				1,892	2,058	3,950	41.04	43.77	42.42	33
		市長	4,577	4,671	9,248	1,895	2,058	3,953	41.40	44.06	42.74	33
		市議				1,894	2,058	3,952	41.38	44.06	42.73	33
39	市立相武台保育園 しろ、き組保育室 (南区新磯野2丁目39番11号)	知事	1,696	1,867	3,563	789	909	1,698	46.52	48.69	47.66	21
		県議				789	909	1,698	46.52	48.69	47.66	21
		市長	1,686	1,856	3,542	789	908	1,697	46.80	48.92	47.91	21
		市議				789	908	1,697	46.80	48.92	47.91	21
40	市立相武台小学校 屋内運動場 (南区相武台団地2丁目5番1号)	知事	1,678	1,740	3,418	839	906	1,745	50.00	52.07	51.05	5
		県議				838	905	1,743	49.94	52.01	50.99	7
		市長	1,671	1,724	3,395	838	905	1,743	50.15	52.49	51.34	6
		市議				838	905	1,743	50.15	52.49	51.34	6
41	相武台グリーンパーク 集会所 (南区新磯野4丁目6番6号)	知事	1,803	1,959	3,762	1,057	1,122	2,179	58.62	57.27	57.92	1
		県議				1,058	1,122	2,180	58.68	57.27	57.95	1
		市長	1,792	1,950	3,742	1,058	1,121	2,179	59.04	57.49	58.23	1
		市議				1,058	1,122	2,180	59.04	57.54	58.26	1
42	市立相武台公民館 大会議室 (南区新磯野3丁目29番13号)	知事	3,102	3,072	6,174	1,289	1,295	2,584	41.55	42.15	41.85	34
		県議				1,288	1,295	2,583	41.52	42.15	41.84	34
		市長	3,067	3,042	6,109	1,286	1,293	2,579	41.93	42.50	42.22	34
		市議				1,285	1,294	2,579	41.90	42.54	42.22	34
南区開票区		知事	110,092	111,816	221,908	50,229	52,151	102,380	45.62	46.64	46.14	/
		県議				50,185	52,116	102,301	45.58	46.61	46.10	
		市長	109,462	111,165	220,627	50,212	52,140	102,352	45.87	46.90	46.39	
		市議				50,185	52,115	102,300	45.85	46.88	46.37	



緑区県議については無投票

投票区	投票所 (所在地)	選挙 の別	選挙当日の有権者数			投票者数			投票率(%)			順位
			男	女	計	男	女	計	男	女	計	
合計	知事		288,856	286,092	574,948	132,569	135,856	268,425	45.89	47.49	46.69	
	県議		218,231	217,029	435,260	99,504	102,629	202,133	45.60	47.29	46.44	
	市長		287,612	284,917	572,529	132,533	135,834	268,367	46.08	47.67	46.87	
	市議					132,407	135,701	268,108	46.04	47.63	46.83	

(7) 投票区別投票率グラフ(市議)

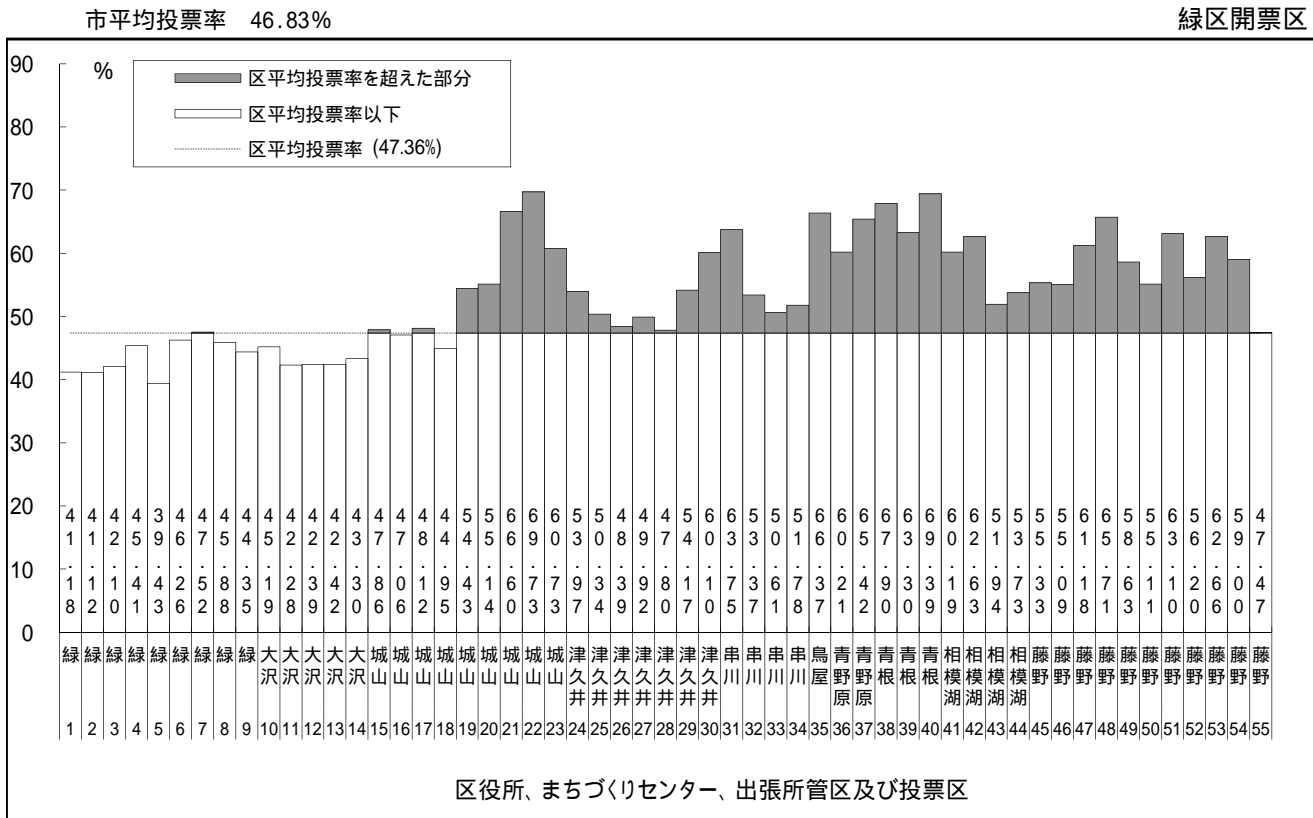

市平均投票率 46.83%

中央区開票区

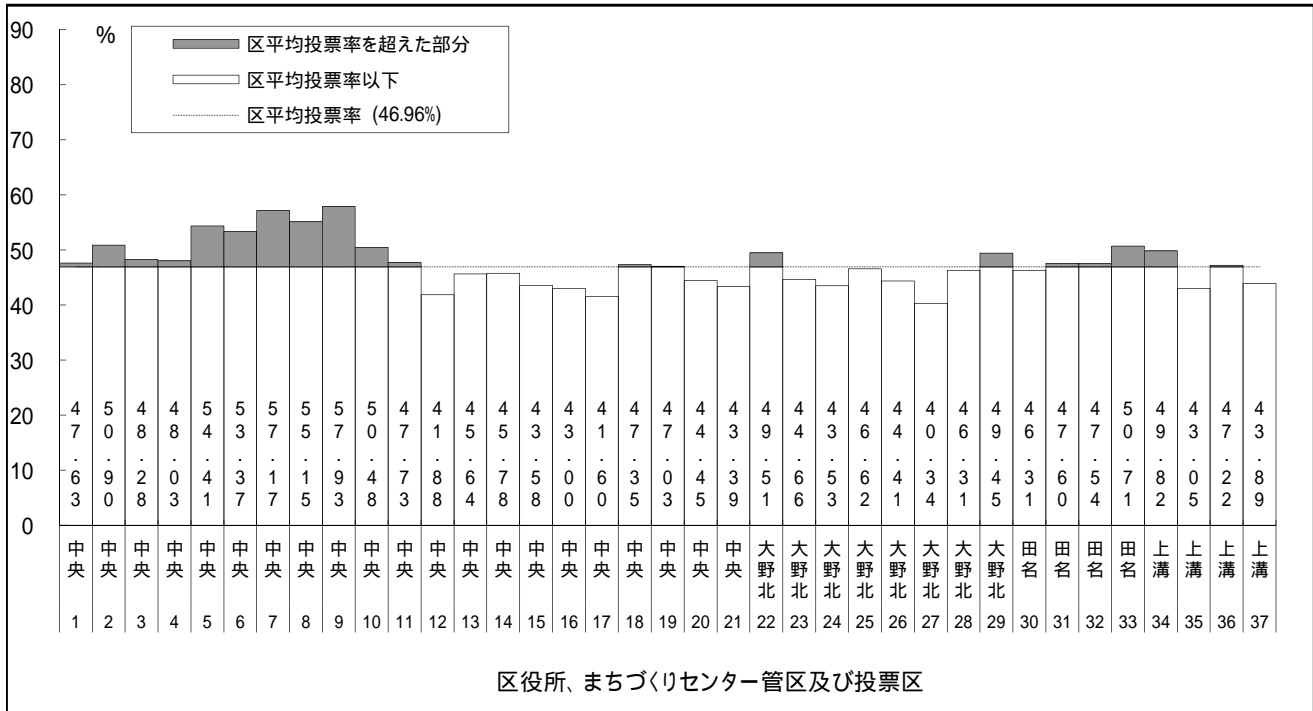

市平均投票率 46.83%

南区開票区

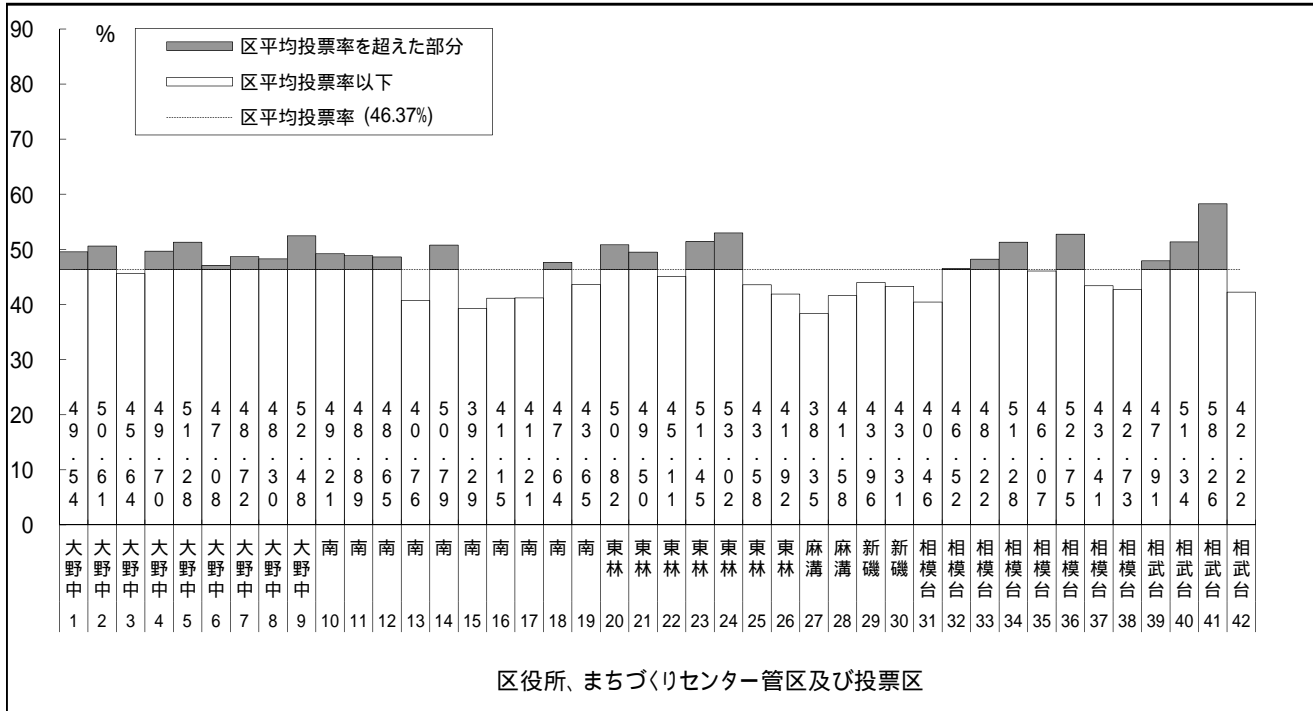

## ( 8 ) 年齢別投票状況 ( 市議 )

年 齢	開票区	選挙当日の有権者数				投票者数			投票率 (%)		
		男	女	計	割合 (%)	男	女	計	男	女	計
20～24歳	緑区	4,324	3,960	8,284	5.95	1,086	1,071	2,157	25.12	27.05	26.04
	中央区	7,042	6,833	13,875	6.53	1,858	1,830	3,688	26.38	26.78	26.58
	南区	6,654	6,889	13,543	6.14	1,662	1,737	3,399	24.98	25.21	25.10
	計	18,020	17,682	35,702	6.24	4,606	4,638	9,244	25.56	26.23	25.89
25～29歳	緑区	4,699	4,162	8,861	6.36	1,136	1,089	2,225	24.18	26.17	25.11
	中央区	7,117	6,606	13,723	6.46	1,803	1,778	3,581	25.33	26.91	26.09
	南区	7,407	7,282	14,689	6.66	1,750	1,887	3,637	23.63	25.91	24.76
	計	19,223	18,050	37,273	6.51	4,689	4,754	9,443	24.39	26.34	25.33
30～34歳	緑区	5,343	4,787	10,130	7.27	1,574	1,574	3,148	29.46	32.88	31.08
	中央区	8,182	7,346	15,528	7.30	2,388	2,502	4,890	29.19	34.06	31.49
	南区	8,745	7,992	16,737	7.59	2,468	2,552	5,020	28.22	31.93	29.99
	計	22,270	20,125	42,395	7.40	6,430	6,628	13,058	28.87	32.93	30.80
35～39歳	緑区	6,200	5,667	11,867	8.52	2,022	2,104	4,126	32.61	37.13	34.77
	中央区	9,825	8,692	18,517	8.71	3,451	3,319	6,770	35.12	38.18	36.56
	南区	10,283	9,166	19,449	8.82	3,618	3,448	7,066	35.18	37.62	36.33
	計	26,308	23,525	49,833	8.70	9,091	8,871	17,962	34.56	37.71	36.04
40～44歳	緑区	7,627	6,676	14,303	10.27	2,860	2,679	5,539	37.50	40.13	38.73
	中央区	12,403	10,888	23,291	10.96	4,580	4,432	9,012	36.93	40.71	38.69
	南区	11,977	11,075	23,052	10.45	4,465	4,444	8,909	37.28	40.13	38.65
	計	32,007	28,639	60,646	10.59	11,905	11,555	23,460	37.19	40.35	38.68
45～49歳	緑区	6,264	5,815	12,079	8.67	2,522	2,592	5,114	40.26	44.57	42.34
	中央区	11,258	9,736	20,994	9.88	4,491	4,327	8,818	39.89	44.44	42.00
	南区	11,239	10,040	21,279	9.64	4,591	4,339	8,930	40.85	43.22	41.97
	計	28,761	25,591	54,352	9.49	11,604	11,258	22,862	40.35	43.99	42.06
50～54歳	緑区	5,457	4,909	10,366	7.44	2,527	2,474	5,001	46.31	50.40	48.24
	中央区	9,132	8,060	17,192	8.09	4,160	4,022	8,182	45.55	49.90	47.59
	南区	9,097	8,308	17,405	7.89	4,097	4,026	8,123	45.04	48.46	46.67
	計	23,686	21,277	44,963	7.85	10,784	10,522	21,306	45.53	49.45	47.39
55～59歳	緑区	5,016	4,816	9,832	7.06	2,610	2,704	5,314	52.03	56.15	54.05
	中央区	7,486	6,729	14,215	6.69	3,741	3,733	7,474	49.97	55.48	52.58
	南区	7,516	7,095	14,611	6.62	3,752	3,811	7,563	49.92	53.71	51.76
	計	20,018	18,640	38,658	6.75	10,103	10,248	20,351	50.47	54.98	52.64
60～64歳	緑区	6,062	6,248	12,310	8.84	3,564	3,852	7,416	58.79	61.65	60.24
	中央区	8,128	7,944	16,072	7.56	4,615	4,790	9,405	56.78	60.30	58.52
	南区	7,917	8,167	16,084	7.29	4,453	4,814	9,267	56.25	58.94	57.62
	計	22,107	22,359	44,466	7.77	12,632	13,456	26,088	57.14	60.18	58.67
65～69歳	緑区	6,806	7,134	13,940	10.01	4,531	4,710	9,241	66.57	66.02	66.29
	中央区	8,757	9,732	18,489	8.70	5,533	6,407	11,940	63.18	65.83	64.58
	南区	8,676	9,672	18,348	8.32	5,595	6,281	11,876	64.49	64.94	64.73
	計	24,239	26,538	50,777	8.87	15,659	17,398	33,057	64.60	65.56	65.10

年 齢	開票区	選挙当日の有権者数				投票者数			投票率(%)		
		男	女	計	割合(%)	男	女	計	男	女	計
70～74歳	緑区	5,757	5,583	11,340	8.14	4,089	3,757	7,846	71.03	67.29	69.19
	中央区	7,950	8,673	16,623	7.82	5,774	6,149	11,923	72.63	70.90	71.73
	南区	7,930	9,269	17,199	7.80	5,656	6,268	11,924	71.32	67.62	69.33
	計	21,637	23,525	45,162	7.89	15,519	16,174	31,693	71.72	68.75	70.18
75～79歳	緑区	3,565	3,643	7,208	5.17	2,476	2,272	4,748	69.45	62.37	65.87
	中央区	5,720	5,879	11,599	5.46	4,142	3,880	8,022	72.41	66.00	69.16
	南区	6,148	6,863	13,011	5.90	4,480	4,534	9,014	72.87	66.06	69.28
	計	15,433	16,385	31,818	5.56	11,098	10,686	21,784	71.91	65.22	68.46
80歳以上	緑区	3,290	5,506	8,796	6.31	1,903	2,205	4,108	57.84	40.05	46.70
	中央区	4,740	7,728	12,468	5.86	2,786	3,334	6,120	58.78	43.14	49.09
	南区	5,873	9,347	15,220	6.90	3,598	3,974	7,572	61.26	42.52	49.75
	計	13,903	22,581	36,484	6.37	8,287	9,513	17,800	59.61	42.13	48.79
合計	緑区	70,410	68,906	139,316	100.00	32,900	33,083	65,983	46.73	48.01	47.36
	中央区	107,740	104,846	212,586	100.00	49,322	50,503	99,825	45.78	48.17	46.96
	南区	109,462	111,165	220,627	100.00	50,185	52,115	102,300	45.85	46.88	46.37
	計	287,612	284,917	572,529	100.00	132,407	135,701	268,108	46.04	47.63	46.83

(9) 年齢別投票率グラフ(市議)

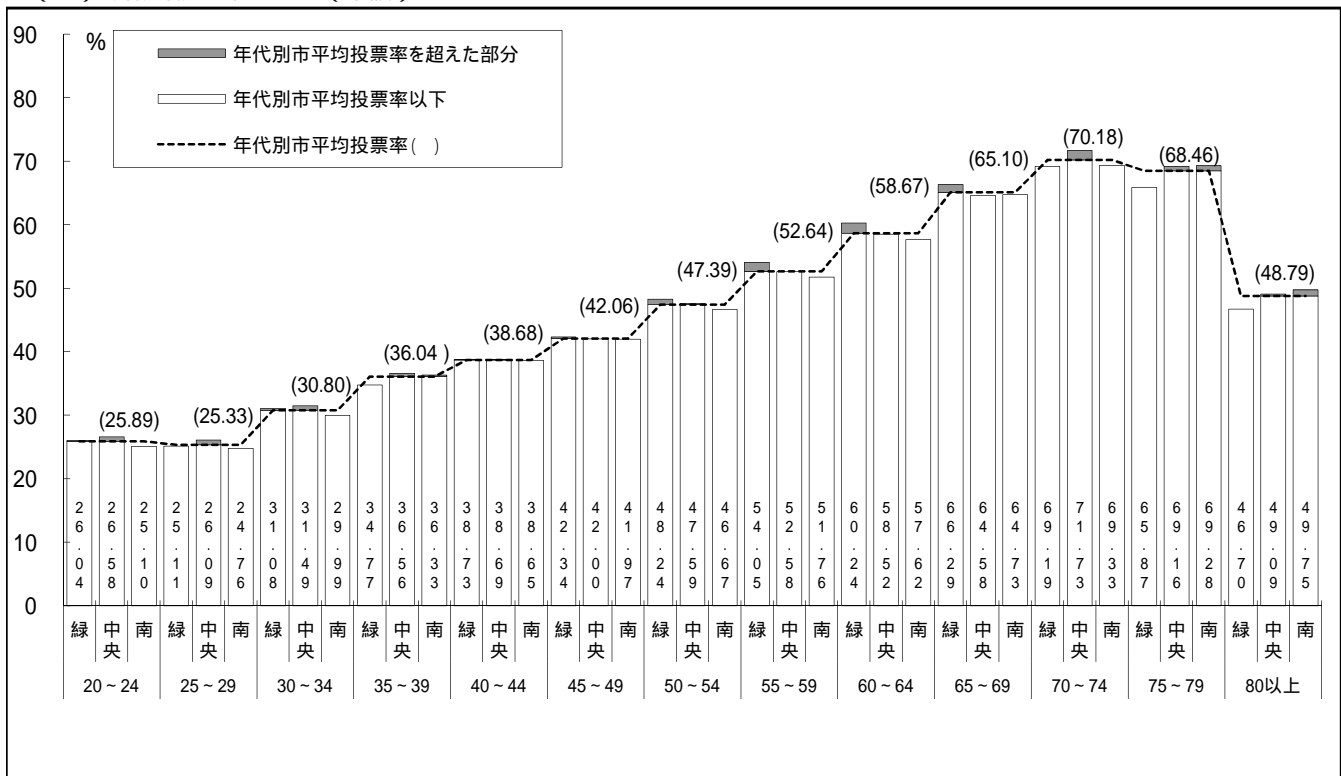

## ( 1 0 ) 投票総数に関する調

選挙の別	区分	開票区	投票者数	投票総数	有効投票	無効投票	不受理又は拒否と決定した票数	持ち帰りと思われる票数	その他	無効投票率 (%)
知事	緑区		66,098	66,099	63,675	2,424	0	0	1	3.67
	中央区		99,947	99,947	96,154	3,793	0	0	0	3.80
	南区		102,380	102,376	98,848	3,528	0	4	0	3.45
	合計		268,425	268,422	258,677	9,745	0	4	1	3.63
県議	緑区		無投票	無投票						
	中央区		99,832	99,828	96,760	3,068	0	4	0	3.07
	南区		102,301	102,292	98,531	3,761	0	9	0	3.68
	合計		202,133	202,120	195,291	6,829	0	13	0	3.38
市長	緑区		66,085	66,085	64,112	1,973	0	0	0	2.99
	中央区		99,930	99,928	96,998	2,930	0	2	0	2.93
	南区		102,352	102,351	99,722	2,629	0	1	0	2.57
	合計		268,367	268,364	260,832	7,532	0	3	0	2.81
市議	緑区		65,983	65,983	64,802	1,181	0	0	0	1.79
	中央区		99,825	99,825	97,410	2,415	0	0	0	2.42
	南区		102,300	102,298	99,811	2,487	0	2	0	2.43
	合計		268,108	268,106	262,023	6,083	0	2	0	2.27

投票者数より投票総数の方が大きい時はその差が「その他」欄に

投票総数より投票者数の方が大きい時はその差が「持ち帰りと思われる票数」欄に記載されます。

## ( 1 1 ) 代理投票・点字投票に関する調

選挙の別	区分	開票区	代理投票			点字投票		
			計	内訳		計	内訳	
				当日投票	期日前投票		有効	無効
知事	緑区		104	53	51	6	6	0
	中央区		193	84	109	4	4	0
	南区		127	64	63	4	4	0
	合計		424	201	223	14	14	0
県議	緑区		無投票					
	中央区		193	82	111	4	4	0
	南区		125	64	61	4	4	0
	合計		318	146	172	8	8	0
市長	緑区		104	53	51	6	6	0
	中央区		192	82	110	4	4	0
	南区		128	64	64	4	4	0
	合計		424	199	225	14	14	0
市議	緑区		104	53	51	6	6	0
	中央区		191	83	108	4	4	0
	南区		131	65	66	4	4	0
	合計		426	201	225	14	14	0

## (12) 期日前及び不在者投票

## ア 事由別

## (ア) 知事選挙

事由別		期日前 投票	不在者投票										
			投票用紙の請求			投票用紙の交付					投票		
			直接	郵送	合計	直接	郵送	小計	交付を 拒絶し たもの	合計	投票し たもの (A)	投票し ないも の(B)	合計 (A)+(B)
法第48条の2 第1項第1号 (職務・業務)	緑区	6,393	1	21	22	0	22	22	0	22	19	3	22
	中央区	7,949	7	17	24	1	23	24	0	24	21	4	25
	南区	7,107	3	22	25	0	25	25	0	25	22	3	25
	合計	21,449	11	60	71	1	70	71	0	71	62	10	72
法第48条の2 第1項第2号 (区域外滞在)	緑区	8,809	0	5	5	0	5	5	0	5	4	1	5
	中央区	9,846	4	4	8	0	8	8	0	8	5	3	8
	南区	8,958	0	8	8	0	8	8	0	8	8	0	8
	合計	27,613	4	17	21	0	21	21	0	21	17	4	21
法第48条の2 第1項第3号 (歩行困難・収容)	緑区	468	93	209	302	21	281	302	0	302	301	1	302
	中央区	693	266	191	457	160	297	457	0	457	453	4	457
	南区	570	164	305	469	92	377	469	0	469	469	0	469
	合計	1,731	523	705	1,228	273	955	1,228	0	1,228	1,223	5	1,228
法第48条の2 第1項第5号 (区域外居住)	緑区	33	0	2	2	0	2	2	0	2	1	1	2
	中央区	42	0	5	5	0	5	5	0	5	5	0	5
	南区	36	0	2	2	0	2	2	0	2	2	0	2
	合計	111	0	9	9	0	9	9	0	9	8	1	9
法第49条第2項 (郵便等)	緑区	-	0	27	27	0	27	27	0	27	26	1	27
	中央区	-	7	43	50	0	50	50	0	50	49	1	50
	南区	-	3	54	57	0	57	57	0	57	56	1	57
	合計	-	10	124	134	0	134	134	0	134	131	3	134
法第49条第3項 (代理記載)	緑区	-	0	4	4	0	4	4	0	4	4	0	4
	中央区	-	0	4	4	0	4	4	0	4	4	0	4
	南区	-	0	7	7	0	7	7	0	7	7	0	7
	合計	-	0	15	15	0	15	15	0	15	15	0	15
法第49条第4項 (特定国外)	緑区	-	0	0	0	0	0	0	0	0	0	0	0
	中央区	-	0	0	0	0	0	0	0	0	0	0	0
	南区	-	2	0	2	0	2	2	0	2	2	0	2
	合計	-	2	0	2	0	2	2	0	2	2	0	2
合計	緑区	15,703	94	268	362	21	341	362	0	362	355	7	362
	中央区	18,530	284	264	548	161	387	548	0	548	537	12	549
	南区	16,671	172	398	570	92	478	570	0	570	566	4	570
	合計	50,904	550	930	1,480	274	1,206	1,480	0	1,480	1,458	23	1,481

船員で指定市区町村の選管から交付を受けて投票したものが1件あったため、交付数と差異があります。

## (イ) 県議選挙

緑区は無投票

事由別	期日前 投票	不在者投票											
		投票用紙の請求			投票用紙の交付					投票			
		直接	郵送	合計	直接	郵送	小計	交付を 拒絶し たもの	合計	投票し たもの (A)	投票し ないも の(B)	合計 (A)+(B)	
法第48条の2 第1項第1号 (職務・業務)	緑区	-	-	-	-	-	-	-	-	-	-	-	-
	中央区	7,892	7	16	23	0	23	23	0	23	20	4	24
	南区	7,069	3	22	25	0	25	25	0	25	22	3	25
	合計	14,961	10	38	48	0	48	48	0	48	42	7	49
法第48条の2 第1項第2号 (区域外滞在)	緑区	-	-	-	-	-	-	-	-	-	-	-	-
	中央区	9,781	4	4	8	0	8	8	0	8	5	3	8
	南区	8,913	0	8	8	0	8	8	0	8	8	0	8
	合計	18,694	4	12	16	0	16	16	0	16	13	3	16
法第48条の2 第1項第3号 (歩行困難・収容)	緑区	-	-	-	-	-	-	-	-	-	-	-	-
	中央区	684	263	190	453	158	295	453	0	453	449	4	453
	南区	562	164	304	468	92	376	468	0	468	467	1	468
	合計	1,246	427	494	921	250	671	921	0	921	916	5	921
法第48条の2 第1項第5号 (区域外居住)	緑区	-	-	-	-	-	-	-	-	-	-	-	-
	中央区	39	1	6	7	0	7	7	0	7	7	0	7
	南区	33	0	3	3	0	3	3	0	3	3	0	3
	合計	72	1	9	10	0	10	10	0	10	10	0	10
法第49条第2項 (郵便等)	緑区	-	-	-	-	-	-	-	-	-	-	-	-
	中央区	-	7	46	53	0	53	53	0	53	52	1	53
	南区	-	3	54	57	0	57	57	0	57	55	2	57
	合計	-	10	100	110	0	110	110	0	110	107	3	110
法第49条第3項 (代理記載)	緑区	-	-	-	-	-	-	-	-	-	-	-	-
	中央区	-	0	4	4	0	4	4	0	4	4	0	4
	南区	-	0	7	7	0	7	7	0	7	7	0	7
	合計	-	0	11	11	0	11	11	0	11	11	0	11
法第49条第4項 (特定国外)	緑区	-	-	-	-	-	-	-	-	-	-	-	-
	中央区	-	0	0	0	0	0	0	0	0	0	0	0
	南区	-	2	0	2	0	2	2	0	2	2	0	2
	合計	-	2	0	2	0	2	2	0	2	2	0	2
合計	緑区	-	-	-	-	-	-	-	-	-	-	-	-
	中央区	18,396	282	266	548	158	390	548	0	548	537	12	549
	南区	16,577	172	398	570	92	478	570	0	570	564	6	570
	合計	34,973	454	664	1,118	250	868	1,118	0	1,118	1,101	18	1,119

職員で指定市区町村の選管から交付を受けて投票したものが1件あったため、交付数と差異があります。

## (ウ)市長選挙

事由別		期日前 投票	不在者投票										
			投票用紙の請求			投票用紙の交付					投票		
			直接	郵送	合計	直接	郵送	小計	交付を 拒絶し たもの	合計	投票し たもの (A)	投票し ないも の(B)	合計 (A)+(B)
法第48条の2 第1項第1号 (職務・業務)	緑区	6,391	1	21	22	0	22	22	0	22	19	3	22
	中央区	7,945	7	17	24	1	23	24	0	24	21	4	25
	南区	7,100	3	22	25	0	25	25	0	25	22	3	25
	合計	21,436	11	60	71	1	70	71	0	71	62	10	72
法第48条の2 第1項第2号 (区域外滞在)	緑区	8,809	0	5	5	0	5	5	0	5	4	1	5
	中央区	9,843	4	4	8	0	8	8	0	8	5	3	8
	南区	8,955	0	8	8	0	8	8	0	8	8	0	8
	合計	27,607	4	17	21	0	21	21	0	21	17	4	21
法第48条の2 第1項第3号 (歩行困難・収容)	緑区	469	93	209	302	21	281	302	0	302	301	1	302
	中央区	693	265	191	456	159	297	456	0	456	451	5	456
	南区	572	164	306	470	92	378	470	0	470	470	0	470
	合計	1,734	522	706	1,228	272	956	1,228	0	1,228	1,222	6	1,228
法第48条の2 第1項第5号 (区域外居住)	緑区	23	0	1	1	0	1	1	0	1	0	1	1
	中央区	35	0	1	1	0	1	1	0	1	1	0	1
	南区	22	0	0	0	0	0	0	0	0	0	0	0
	合計	80	0	2	2	0	2	2	0	2	1	1	2
法第49条第2項 (郵便等)	緑区	-	0	27	27	0	27	27	0	27	26	1	27
	中央区	-	7	43	50	0	50	50	0	50	49	1	50
	南区	-	3	54	57	0	57	57	0	57	56	1	57
	合計	-	10	124	134	0	134	134	0	134	131	3	134
法第49条第3項 (代理記載)	緑区	-	0	4	4	0	4	4	0	4	4	0	4
	中央区	-	0	4	4	0	4	4	0	4	4	0	4
	南区	-	0	7	7	0	7	7	0	7	7	0	7
	合計	-	0	15	15	0	15	15	0	15	15	0	15
法第49条第4項 (特定国外)	緑区	-	0	0	0	0	0	0	0	0	0	0	0
	中央区	-	0	0	0	0	0	0	0	0	0	0	0
	南区	-	2	0	2	0	2	2	0	2	2	0	2
	合計	-	2	0	2	0	2	2	0	2	2	0	2
合計	緑区	15,692	94	267	361	21	340	361	0	361	354	7	361
	中央区	18,516	283	260	543	160	383	543	0	543	531	13	544
	南区	16,649	172	397	569	92	477	569	0	569	565	4	569
	合計	50,857	549	924	1,473	273	1,200	1,473	0	1,473	1,450	24	1,474

船員で指定市区町村の選管から交付を受けて投票したものが1件あったため、交付数と差異があります。



## (工)市議選挙

事由別		期日前投票	不在者投票										
			投票用紙の請求			投票用紙の交付					投票		
			直接	郵送	合計	直接	郵送	小計	交付を拒絶したものの	合計	投票したものの(A)	投票しないものの(B)	合計(A)+(B)
法第48条の2 第1項第1号 (職務・業務)	緑区	6,314	1	22	23	0	23	23	0	23	20	3	23
	中央区	7,891	7	16	23	0	23	23	0	23	20	4	24
	南区	7,062	3	22	25	0	25	25	0	25	22	3	25
	合計	21,267	11	60	71	0	71	71	0	71	62	10	72
法第48条の2 第1項第2号 (区域外滞在)	緑区	8,765	0	5	5	0	5	5	0	5	4	1	5
	中央区	9,777	4	4	8	0	8	8	0	8	5	3	8
	南区	8,914	0	8	8	0	8	8	0	8	8	0	8
	合計	27,456	4	17	21	0	21	21	0	21	17	4	21
法第48条の2 第1項第3号 (歩行困難・収容)	緑区	468	93	210	303	23	280	303	0	303	302	1	303
	中央区	684	264	189	453	159	294	453	0	453	448	5	453
	南区	568	164	305	469	92	377	469	0	469	468	1	469
	合計	1,720	521	704	1,225	274	951	1,225	0	1,225	1,218	7	1,225
法第48条の2 第1項第5号 (区域外居住)	緑区	23	0	1	1	0	1	1	0	1	0	1	1
	中央区	32	0	1	1	0	1	1	0	1	1	0	1
	南区	20	0	0	0	0	0	0	0	0	0	0	0
	合計	75	0	2	2	0	2	2	0	2	1	1	2
法第49条第2項 (郵便等)	緑区	-	0	29	29	0	29	29	0	29	28	1	29
	中央区	-	7	46	53	0	53	53	0	53	52	1	53
	南区	-	3	55	58	0	58	58	0	58	56	2	58
	合計	-	10	130	140	0	140	140	0	140	136	4	140
法第49条第3項 (代理記載)	緑区	-	0	4	4	0	4	4	0	4	4	0	4
	中央区	-	0	4	4	0	4	4	0	4	4	0	4
	南区	-	0	7	7	0	7	7	0	7	7	0	7
	合計	-	0	15	15	0	15	15	0	15	15	0	15
法第49条第4項 (特定国外)	緑区	-	0	0	0	0	0	0	0	0	0	0	0
	中央区	-	0	0	0	0	0	0	0	0	0	0	0
	南区	-	2	0	2	0	2	2	0	2	2	0	2
	合計	-	2	0	2	0	2	2	0	2	2	0	2
合計	緑区	15,570	94	271	365	23	342	365	0	365	358	7	365
	中央区	18,384	282	260	542	159	383	542	0	542	530	13	543
	南区	16,564	172	397	569	92	477	569	0	569	563	6	569
	合計	50,518	548	928	1,476	274	1,202	1,476	0	1,476	1,451	26	1,477

船員で指定市区町村の選管から交付を受けて投票したものが1件あったため、交付数と差異があります。

## イ 選挙人名簿登録証明書(船員)及び郵便等投票証明書

開票区	選挙人名簿登録 証明書(船員)	郵便等投票証明書	うち、令第59条の3	
			に規定するもの	に規定するもの (代理記載)
緑区	0	42	38	4
中央区	3	84	80	4
南区	1	82	75	7
合計	4	208	193	15

ウ 不在者投票管理者別

区分 選挙の別	開票区	選挙人の属する市町村の選管委員長に対してなしたもの	業務地、旅行地又は居住地等の市町村の選管委員長に対してなしたもの	船員が指定港の選管委員長又は船長に対してなしたもの	病院院長、老人ホームの長、国立保養所長、援護施設又は保護施設の長に対してなしたもの	監獄の長又は代用監獄の管理者に対してなしたもの	少年院の長又は婦人補導院の長に対してなしたもの	特定国外派遣組織の長に対してなしたもの	郵便等投票	合計
知事	緑区	0	27	0	297	0	1	0	30	355
	中央区	0	29	2	447	6	0	0	53	537
	南区	0	32	0	466	3	0	2	63	566
	合計	0	88	2	1,210	9	1	2	146	1,458
県議	緑区	無投票								
	中央区	0	31	1	443	6	0	0	56	537
	南区	0	33	0	464	3	0	2	62	564
	合計	0	64	1	907	9	0	2	118	1,101
市長	緑区	0	26	0	297	0	1	0	30	354
	中央区	0	25	2	445	6	0	0	53	531
	南区	0	30	0	467	3	0	2	63	565
	合計	0	81	2	1,209	9	1	2	146	1,450
市議	緑区	0	27	0	298	0	1	0	32	358
	中央区	0	25	1	442	6	0	0	56	530
	南区	0	30	0	465	3	0	2	63	563
	合計	0	82	1	1,205	9	1	2	151	1,451

エ 不在者投票受理・不受理

区分 選挙の別	開票区	投票管理者において受理と決定しかつ拒否の決定をしなかったもの	投票管理者において不受理と決定したものの又は拒否と決定したものの			合計
			開票管理者において受理と決定したものの	開票管理者において不受理と決定したものの	計	
知事	緑区	355	0	0	0	355
	中央区	537	0	0	0	537
	南区	566	0	0	0	566
	合計	1,458	0	0	0	1,458
県議	緑区	無投票				
	中央区	537	0	0	0	537
	南区	564	0	0	0	564
	合計	1,101	0	0	0	1,101
市長	緑区	354	0	0	0	354
	中央区	531	0	0	0	531
	南区	565	0	0	0	565
	合計	1,450	0	0	0	1,450
市議	緑区	358	0	0	0	358
	中央区	530	0	0	0	530
	南区	563	0	0	0	563
	合計	1,451	0	0	0	1,451

オ 有権者数及び投票者数に対する割合

選挙の別	開票区	有権者数	投票者数	期日前投票			不在者投票			合計		
				投票者数	有権者数 に対する 割合(%) /	投票者数 に対する 割合(%) /	投票者数	有権者数 に対する 割合(%) /	投票者数 に対する 割合(%) /	投票者数 +	有権者数 に対する 割合(%) /	投票者数 に対する 割合(%) /
知事	緑区	139,688	66,098	15,703	11.24	23.76	355	0.25	0.54	16,058	11.50	24.29
	中央区	213,352	99,947	18,530	8.69	18.54	537	0.25	0.54	19,067	8.94	19.08
	南区	221,908	102,380	16,671	7.51	16.28	566	0.26	0.55	17,237	7.77	16.84
	合計	574,948	268,425	50,904	8.85	18.96	1,458	0.25	0.54	52,362	9.11	19.51
県議	緑区	無投票		-			-					
	中央区	213,352	99,832	18,396	8.62	18.43	537	0.25	0.54	18,933	8.87	18.96
	南区	221,908	102,301	16,577	7.47	16.20	564	0.25	0.55	17,141	7.72	16.76
	合計	435,260	202,133	34,973	8.03	17.30	1,101	0.25	0.54	36,074	8.29	17.85
市長	緑区	139,316	66,085	15,692	11.26	23.75	354	0.25	0.54	16,046	11.52	24.28
	中央区	212,586	99,930	18,516	8.71	18.53	531	0.25	0.53	19,047	8.96	19.06
	南区	220,627	102,352	16,649	7.55	16.27	565	0.26	0.55	17,214	7.80	16.82
	合計	572,529	268,367	50,857	8.88	18.95	1,450	0.25	0.54	52,307	9.14	19.49
市議	緑区	139,316	65,983	15,570	11.18	23.60	358	0.26	0.54	15,928	11.43	24.14
	中央区	212,586	99,825	18,384	8.65	18.42	530	0.25	0.53	18,914	8.90	18.95
	南区	220,627	102,300	16,564	7.51	16.19	563	0.26	0.55	17,127	7.76	16.74
	合計	572,529	268,108	50,518	8.82	18.84	1,451	0.25	0.54	51,969	9.08	19.38

カ 期日前投票日別

(ア) 知事・県議

緑区の県議は無投票

区分 月日	緑 区						中 央 区				南 区				合 計	
	緑区合同庁舎		総合事務所(4)		公民館(1)		けやき会館		公民館(3)		南区合同庁舎		公民館(6)			
	知事	県議	知事	県議	知事	県議	知事	県議	知事	県議	知事	県議	知事	県議	知事	県議
3月27日(金)	1	-	-	-	-	-	2	-	-	-	2	-	-	-	5	-
3月28日(土)	0	-	-	-	-	-	3	-	-	-	1	-	-	-	4	-
3月29日(日)	0	-	-	-	-	-	3	-	-	-	0	-	-	-	3	-
3月30日(月)	7	-	-	-	-	-	6	-	-	-	3	-	-	-	16	-
3月31日(火)	3	-	-	-	-	-	17	-	-	-	11	-	-	-	31	-
4月1日(水)	41	-	-	-	-	-	60	-	-	-	20	-	-	-	121	-
4月2日(木)	66	-	-	-	-	-	69	-	-	-	46	-	-	-	181	-
4月3日(金)	62	-	-	-	-	-	56	-	-	-	41	-	-	-	159	-
4月4日(土)	502	-	381	-	168	-	870	889	722	724	529	535	651	654	3,823	2,802
4月5日(日)	652	-	532	-	153	-	1,036	1,044	853	856	698	704	874	874	4,798	3,478
4月6日(月)	549	-	521	-	128	-	795	810	798	798	564	568	828	831	4,183	3,007
4月7日(火)	450	-	626	-	140	-	721	725	756	757	453	457	690	690	3,836	2,629
4月8日(水)	499	-	733	-	170	-	840	847	822	823	536	536	870	870	4,470	3,076
4月9日(木)	913	-	1,123	-	289	-	1,449	1,457	1,418	1,419	1,090	1,092	1,614	1,610	7,896	5,578
4月10日(金)	969	-	1,195	-	247	-	1,207	1,211	1,283	1,284	963	968	1,541	1,541	7,405	5,004
4月11日(土)	2,083	-	2,010	-	490	-	2,368	2,378	2,376	2,374	1,927	1,927	2,719	2,720	13,973	9,399
合 計	6,797	-	7,121	-	1,785	-	9,502	9,361	9,028	9,035	6,884	6,787	9,787	9,790	50,904	34,973

(イ) 市長・市議

区分 月日	緑 区						中 央 区				南 区				合 計	
	緑区合同庁舎		総合事務所(4)		公民館(1)		けやき会館		公民館(3)		南区合同庁舎		公民館(6)			
	市長	市議	市長	市議	市長	市議	市長	市議	市長	市議	市長	市議	市長	市議	市長	市議
3月30日(月)	7	-	-	-	-	-	7	-	-	-	3	-	-	-	17	-
3月31日(火)	3	-	-	-	-	-	17	-	-	-	11	-	-	-	31	-
4月1日(水)	41	-	-	-	-	-	60	-	-	-	20	-	-	-	121	-
4月2日(木)	66	-	-	-	-	-	69	-	-	-	46	-	-	-	181	-
4月3日(金)	60	-	-	-	-	-	56	-	-	-	41	-	-	-	157	-
4月4日(土)	502	518	381	382	168	168	873	889	722	724	529	535	651	654	3,826	3,870
4月5日(日)	651	654	532	532	153	153	1,037	1,044	854	856	698	704	874	874	4,799	4,817
4月6日(月)	547	557	522	523	128	128	796	810	798	798	561	565	828	830	4,180	4,211
4月7日(火)	449	452	627	628	140	142	721	725	756	757	452	457	690	691	3,835	3,852
4月8日(水)	499	500	733	733	170	170	840	847	821	822	536	536	869	869	4,468	4,477
4月9日(木)	912	921	1,120	1,120	289	289	1,446	1,456	1,416	1,417	1,089	1,091	1,615	1,615	7,887	7,909
4月10日(金)	969	971	1,196	1,196	247	247	1,206	1,209	1,283	1,283	962	967	1,539	1,539	7,402	7,412
4月11日(土)	2,081	2,085	2,009	2,010	490	491	2,365	2,375	2,373	2,372	1,920	1,920	2,715	2,717	13,953	13,970
合 計	6,787	6,658	7,120	7,124	1,785	1,788	9,493	9,355	9,023	9,029	6,868	6,775	9,781	9,789	50,857	50,518

キ 期日前投票及び不在者投票の推移

執行年月日 及び選挙の別		区分	投票者数 + +	内 容									前回比 (%)
				拠点会場 及び 公民館	左記以外で投票したもの							郵便投票	
					他市区町 村選管	船員が 指定港等	指定施設 (病院等)	監獄等	少年院等	特定国外	小計		
昭和	62.4.12	知事	3,050	2,426	14	0	572	2	0	-	588	36	-
		県議	3,054	2,431	15	0	569	2	0	-	586	37	-
	62.4.26	市議	3,934	3,292	31	0	563	3	0	-	597	45	-
平成	元.1.29	市長	1,761	1,076	2	0	676	1	0	-	679	6	-
	3.4.7	知事	4,565	3,890	9	0	619	4	0	-	632	43	149.67
		県議	4,586	3,915	9	0	617	2	0	-	628	43	150.16
	3.4.21	市議	6,170	5,437	28	0	646	1	0	-	675	58	156.84
	5.1.24	市長	2,084	1,490	1	0	563	1	0	-	565	29	118.34
	7.4.9	知事	5,124	4,413	84	0	573	2	0	-	659	52	112.25
		県議	5,188	4,487	84	0	562	2	0	-	648	53	113.13
	7.4.23	市議	5,421	4,826	25	0	500	1	0	-	526	69	87.86
	9.1.26	市長	4,524	4,031	1	0	455	1	0	-	457	36	217.08
	11.4.11	知事	10,946	10,130	41	0	683	2	0	-	726	90	213.62
		県議	10,955	10,137	43	0	683	2	0	-	728	90	211.16
	11.4.45	市議	11,182	10,358	92	0	619	3	0	-	714	110	206.27
	13.1.21	市長	4,739	4,028	2	0	646	1	0	-	649	62	104.75
	15.4.13	知事	14,859	14,004	47	0	711	7	0	-	765	90	135.75
		県議	14,847	13,986	48	0	713	6	0	-	767	94	135.53
	15.4.27	市議	14,150	13,386	53	0	598	7	0	-	658	106	126.54
	17.1.23	市長	10,159	9,420	3	0	653	6	0	-	662	77	214.37
	19.4.8	知事	27,203	26,370	47	0	668	7	0	0	722	111	183.07
		県議	27,154	26,311	47	0	667	8	0	0	722	121	182.89
	19.4.22	市長	27,752	26,950	65	0	624	6	0	0	695	107	273.18
		市議	27,773	26,962	67	0	628	6	0	0	701	110	196.28
	23.4.10	知事	41,514	40,532	74	2	750	9	1	0	836	146	152.61
		県議	41,417	40,432	74	2	750	9	1	0	836	149	152.53
市長		41,475	40,499	68	2	748	9	1	0	828	148	149.45	
市議		41,384	40,407	68	2	742	10	1	0	823	154	149.01	
27.4.12	知事	52,362	50,904	88	2	1,210	9	1	2	1,312	146	126.13	
	県議	36,074	34,973	64	1	907	9	0	2	983	118	87.10	
	市長	52,307	50,857	81	2	1,209	9	1	2	1,304	146	126.12	
	市議	51,969	50,518	82	1	1,205	9	1	2	1,300	151	125.58	

平成15年4月27日の選挙までは不在者投票、平成17年1月23日の選挙は期日前と不在者投票の合計



相模原市選挙啓発キャラクター『アップくん』

## 4 開票

### (1) 候補者別得票数

#### ア 神奈川県知事選挙

氏名欄の( )内は通称使用者の戸籍名

得票順	届出番号	氏名	性別	党派	住所	年齢	職業	得票数					新現元別	当選回数
								緑区 開票区	中央区 開票区	南区 開票区	市計	県計		
1	1	黒岩 祐治	男	無所属	神奈川県横浜市西区 みなとみらい5丁目 3番3-2608号	60	神奈川県 知事	50,706	75,673	76,629	203,008	2,195,764	現	2
2	2	岡本 はじめ (三宅 忠彰)	男	無所属	神奈川県横浜市 青葉区美しが丘 5丁目10番地17	69	団体役員	12,969	20,481	22,219	55,669	665,751	新	落 (0)

#### イ 神奈川県議会議員選挙

##### (ア) 神奈川県議会議員選挙(緑区選挙区) 無投票

氏名欄の( )内は通称使用者の戸籍名

得票順	届出番号	氏名	性別	党派	住所	年齢	職業	得票数	新現元別	当選回数
1	1	八木 大二郎	男	自由民主党	相模原市緑区久保沢1丁目2番41号	51	神奈川県議会議員		現	2
2	2	長友 よしひろ (長友 克洋)	男	民主党	相模原市緑区上九沢268番地	44	神奈川県議会議員		現	3

##### (イ) 神奈川県議会議員選挙(中央区選挙区)

氏名欄の( )内は通称使用者の戸籍名

得票順	届出番号	氏名	性別	党派	住所	年齢	職業	得票数	新現元別	当選回数
1	3	河本 文雄	男	自由民主党	相模原市中央区東淵野辺5丁目21番11号	58	神奈川県議会議員	30,737	現	2
2	2	てらさき 雄介 (寺崎 雄介)	男	民主党	相模原市中央区上溝4丁目19番18号	43	神奈川県議会議員	26,317	現	3
3	1	佐々木 正行	男	公明党	相模原市中央区相模原4丁目5番11号	51	神奈川県議会議員	22,442	現	3
4	4	榎本 ようすけ (榎本 揚助)	男	維新の党	相模原市中央区千代田2丁目11番10号 タイキエン201	30	会社員	17,264	新	落 (0)

##### (ウ) 神奈川県議会議員選挙(南区選挙区)

氏名欄の( )内は通称使用者の戸籍名

得票順	届出番号	氏名	性別	党派	住所	年齢	職業	得票数	新現元別	当選回数
1	2	ほそや 政幸 (細谷 政幸)	男	自由民主党	相模原市南区古淵1丁目19番25号	57	神奈川県議会議員	39,383	現	2
2	4	京島 けいこ (京島 圭子)	女	民主党	相模原市南区古淵2丁目2番1-201号	44	会社社長	21,558	新	1
3	3	藤井 かつひこ (藤井 克彦)	男	日本共産党	相模原市南区旭町15番36-407号	55	政党役員	16,997	新	1
4	5	小林 大介	男	維新の党	相模原市南区当麻1102番地15	39	神奈川県議会議員	15,095	現	落 (1)
5	1	かまた 正彦 (鎌田 正彦)	男	無所属	相模原市南区栄町5番5号	71	無職	5,498	新	落 (0)

ウ 相模原市長選挙

氏名欄の( )内は通称使用者の戸籍名

得票順	届出番号	氏名	性別	党派	住所	年齢	職業	得票数				新現元別	当選回数
								緑区 開票区	中央区 開票区	南区 開票区	市計		
1	1	加山 としお (加山 俊夫)	男	無所属	神奈川県相模原市中央区 相模原8丁目8番8号	70	相模原 市長	51,838	78,921	77,820	208,579	現	3
2	2	中野渡 じゅん (中野渡 旬)	男	日本共産党	神奈川県相模原市緑区 東橋本3丁目19番8-309号	66	無職	12,274	18,077	21,902	52,253	新	落 (0)

エ 相模原市議会議員選挙

(ア) 相模原市議会議員選挙(緑区選挙区)

氏名欄の( )内は通称使用者の戸籍名

得票順	届出番号	氏名	性別	党派	住所	年齢	職業	得票数	新現元別	当選回数
1	14	山岸 一雄	男	自由民主党	相模原市緑区二本松4丁目21番12号	79	社会福祉法人理事	6,881.000	現	10
2	3	小田 貴久	男	民主党	相模原市緑区東橋本1丁目17番1-311号	33	相模原市議会議員	5,720.000	現	2
3	15	関根 まさごろう (関根 雅吾郎)	男	民主党	相模原市緑区上九沢229番地6	43	相模原市議会議員	5,463.000	現	2
4	4	小野沢 こういち (小野沢 耕一)	男	自由民主党	相模原市緑区又野182番地	69	相模原市議会議員	5,217.000	現	4
5	5	栄 ひろあき (栄 裕明)	男	公明党	相模原市緑区町屋1丁目23番28号	61	相模原市議会議員	4,939.000	現	3
6	12	なんば 秀樹 (南波 秀樹)	男	公明党	相模原市緑区下九沢1690番地29	42	無職	4,624.000	新	1
7	9	田所 健太郎	男	日本共産党	相模原市緑区相原6丁目12番5号 コーポ美幸203	25	日本共産党北部 地区委員会職員	4,461.000	新	1
8	8	のもと よしみ (野元 好美)	女	無所属	相模原市緑区澤井1215番地	52	相模原市議会議員	4,404.000	現	3
9	2	山口 みつお (山口 美津夫)	男	無所属	相模原市緑区三ケ木1524番地	58	農業	4,381.000	新	1
10	1	長友 よしき (長友 義樹)	男	無所属	相模原市緑区中沢384番地	70	会社役員	4,129.000	現	9
11	7	くりはら 大 (栗原 大)	男	無所属	相模原市緑区鳥屋51番地4	66	会社役員	4,048.000	現	3
12	10	秋本 じん (秋本 仁)	男	自由民主党	相模原市緑区鳥屋1835番地	44	自営業	3,351.000	元	落 (0)
13	6	こぎ 晃 (小儀 晃)	男	無所属	相模原市緑区原宿5丁目16番1号	58	司法書士	3,081.000	元	落 (0)
14	11	小林 みちあき (小林 倫明)	男	維新の党	相模原市緑区原宿2丁目3番6号	44	相模原市議会議員	2,647.000	現	落 (1)
15	13	榎本 五郎	男	無所属	相模原市緑区千木良283番地2	69	会社役員	824.000	元	落 (0)
16	16	はやしべ 直樹 (林部 直樹)	男	次世代の党	相模原市緑区橋本3丁目23番9号 キアール802	32	学習塾経営	632.000	新	落 (0)

## (イ) 相模原市議会議員選挙(中央区選挙区)

氏名欄の( )内は通称使用者の戸籍名

得票順	届出番号	氏名	性別	党派	住所	年齢	職業	得票数	新現元別	当選回数
1	9	宮崎 雄一郎	男	自由民主党	相模原市中央区青葉2丁目5番18号	48	無職	7,392.000	新	1
2	16	米山 さだかつ (米山 定克)	男	公明党	相模原市中央区田名4292番地19	64	相模原市議会議員	6,089.000	現	5
3	14	うしろだ 博美 (後田 博美)	女	公明党	相模原市中央区淵野辺本町1丁目3番54号	54	無職	5,727.000	新	1
4	18	大沢 ようこ (大澤 洋子)	女	民主党	相模原市中央区横山3丁目2番10号	61	相模原市議会議員	5,573.000	現	4
5	8	江成 直士	男	無所属	相模原市中央区田名3158番地5	69	相模原市議会議員	5,115.000	現	3
6	17	小野 ひろし (小野 弘)	男	自由民主党	相模原市中央区共和4丁目1番3号	56	相模原市議会議員	5,032.000	現	2
7	21	中村 まさはる (中村 昌治)	男	自由民主党	相模原市中央区田名4329番地	53	会社社長	5,023.000	現	4
8	6	久保田 よしのり (久保田 義則)	男	自由民主党	相模原市中央区宮下本町2丁目19番9号	82	相模原市議会議員	5,014.000	現	8
9	13	松永 ちか子 (松永 千賀子)	女	日本共産党	相模原市中央区相模原7丁目3番4-102号	60	相模原市議会議員	4,452.000	現	5
10	3	ぬまくら 孝太 (沼倉 孝太)	男	自由民主党	相模原市中央区矢部1丁目8番14号	68	相模原市議会議員	4,413.000	現	5
11	2	うすい 貴彦 (臼井 貴彦)	男	民主党	相模原市中央区清新7丁目12番3号 ForSweet302	43	相模原市議会議員	4,220.000	現	2
12	1	竹腰 さなえ (竹腰 早苗)	女	日本共産党	相模原市中央区淵野辺2丁目1番30-134号	63	相模原市議会議員	4,180.000	現	3
13	11	いがらし ちよ (太田 千代)	女	無所属	相模原市中央区矢部1丁目2番20号 MSスペリオビル201	42	相模原市議会議員	4,076.000	現	2
14	4	森 しげゆき (森 繁之)	男	無所属	相模原市中央区上溝3841番地11	48	会社員	4,001.000	現	3
15	7	渡部 としあき (渡部 俊明)	男	自由民主党	相模原市中央区上溝3105番地6	52	会社員	3,971.000	新	1
16	12	にしや 克己 (西家 克己)	男	公明党	相模原市中央区向陽町5番4号	51	相模原市議会議員	3,804.000	現	2
17	10	きしなみ 孝志 (岸浪 孝志)	男	無所属	相模原市中央区田名2119番地8	63	相模原市議会議員	3,712.000	現	6
18	19	こさわ 隆宏 (小澤 隆宏)	男	維新の党	相模原市中央区富士見5丁目13番11号	33	行政書士	3,638.000	新	落(0)
19	5	小林 のりとし (小林 教利)	男	無所属	相模原市中央区並木4丁目12番18号	55	会社役員	3,549.000	元	落(1)
20	15	飯田 のりやす (飯田 則恭)	男	無所属	相模原市中央区星が丘4丁目2番53号 星が丘ハイッポローニア201	54	無職	2,496.000	新	落(0)
21	23	岡村 まさお (岡村 昌男)	男	維新の党	相模原市中央区鹿沼台1丁目2番10-302号	47	無職	2,455.000	新	落(0)
22	22	小池 よしかず (小池 義和)	男	民主党	相模原市中央区相生3丁目10番8号 ハイッアイランドA-101	37	相模原市議会議員	2,313.000	現	落(3)
23	20	金井 すみお (金井 澄夫)	男	無所属	相模原市中央区相模原7丁目6番6号	58	無職	1,165.000	新	落(0)



## (ウ) 相模原市議会議員選挙(南区選挙区)

氏名欄の( )内は通称使用者の戸籍名

得票順	届出番号	氏名	性別	党派	住所	年齢	職業	得票数	新現元別	当選回数
1	15	石川 まさのぶ (石川 将誠)	男	自由民主党	相模原市南区大野台7丁目10番7号 相模原南病院内	38	相模原市議会議員	5,608.543	現	3
2	25	寺田 ひろこ (寺田 弘子)	女	自由民主党	相模原市南区大野台7丁目29番37号	61	相模原市議会議員	5,550.000	現	3
3	4	山下 伸一郎	男	日本共産党	相模原市南区桜台19番6-42号	63	団体職員	5,410.000	新	1
4	10	阿部 よしひろ (阿部 善博)	男	自由民主党	相模原市南区上鶴間本町9丁目5番8号 アビーズ相模大野201	44	相模原市議会議員	5,020.000	現	4
5	7	稲垣 みのる (稲垣 稔)	男	自由民主党	相模原市南区新磯野441番地1	71	会社役員	4,894.000	現	6
6	23	鈴木 秀成	男	民主党	相模原市南区東林間2丁目6番18号	38	相模原市議会議員	4,887.110	現	2
7	1	桜井 はるな	女	民主党	相模原市南区鶴野森3丁目44番19号	57	医療法人理事	4,574.000	現	2
8	16	大崎 ひではる (大崎 秀治)	男	公明党	相模原市南区東林間2丁目6番17号	55	相模原市議会議員	4,293.000	現	2
9	18	石川 いたる (石川 達)	男	維新の党	相模原市南区相模台3丁目2番20号	45	無職	4,032.456	新	1
10	3	久保田 ひろたか (久保田 浩孝)	男	公明党	相模原市南区大野台5丁目2番13号	54	相模原市議会議員	4,024.000	現	2
11	9	長谷川 くみ子 (長谷川 久美子)	女	無所属	相模原市南区相模大野7丁目5番8-106号	53	無職	3,708.000	元	4
12	5	金子 ときお (金子 豊貴男)	男	社会民主党	相模原市南区東林間4丁目21番19号	65	相模原市議会議員	3,656.000	現	7
13	24	加藤 あきのり (加藤 明德)	男	公明党	相模原市南区上鶴間1丁目12番27号	57	相模原市議会議員	3,625.000	現	5
14	13	羽生田 がく (羽生田 学)	男	日本共産党	相模原市南区上鶴間2丁目7番46号 ディアコート K M101号	35	日本共産党北部 地区委員会勤務員	3,621.000	新	1
15	20	古内 明	男	自由民主党	相模原市南区鶴野森2丁目27番7-303号	51	相模原市議会議員	3,547.000	現	3
16	6	須田 たけし (須田 毅)	男	自由民主党	相模原市南区若松1丁目13番9号	73	相模原市議会議員	3,531.000	現	4
17	27	鈴木 こうち (鈴木 晃地)	男	無所属	相模原市南区南台5丁目1番5号	25	無職	3,435.889	新	1
18	19	小林 たけと (小林 丈人)	男	民主党	相模原市南区下溝445番地2 エスコート・パート -205	43	無職	3,304.000	新	1
19	21	大槻 かずひろ (大槻 和弘)	男	無所属	相模原市南区御園5丁目5番20号	59	印刷会社経営	3,303.339	元	落 (1)
20	2	みぞふち 誠之 (溝淵 誠之)	男	無所属	相模原市南区相模台6丁目30番12号	91	幼稚園長	3,303.000	現	落 (12)
21	12	中村 ともなり (中村 知成)	男	民主党	相模原市南区相武台団地1丁目5番19-47号	45	相模原市議会議員	3,262.000	現	落 (1)
22	11	おりかさ 峰夫 (折笠 峰夫)	男	自由民主党	相模原市南区相南1丁目1番14号	71	会社社長	2,941.000	現	落 (7)
23	28	市川 けい (市川 圭)	男	無所属	相模原市南区相模大野7丁目35番2-818号	36	相模原市議会議員	2,663.000	現	落 (1)
24	8	おおつき 研 (大槻 研)	男	無所属	相模原市南区相模大野5丁目32番14号 関ハイツ101	40	相模原市議会議員	2,097.660	現	落 (1)

得票順	届出番号	氏名	性別	党派	住所	年齢	職業	得票数	新現元別	当選回数
25	17	内藤 だいすけ (内藤 太輔)	男	無所属	相模原市南区下溝518番地1	36	無職	1,366.000	新	落(0)
26	22	佐々木 しげつな (佐々木 茂綱)	男	無所属	相模原市南区相南2丁目6番2号 コーポM101	35	無職	1,339.000	新	落(0)
27	29	松川 きみひろ (松川 公浩)	男	次世代の党	相模原市南区上鶴間本町5丁目22番3号 正美荘2階C号室	53	学習塾代表	1,078.000	新	落(0)
28	14	渋谷 ひろし (渋谷 浩)	男	無所属	相模原市南区東大沼1丁目20番27号	67	会社社長	885.000	新	落(0)
29	26	大田 ひろし (大田 浩)	男	無所属	相模原市南区当麻794番地5 メイプル関山 -201	39	相模原市議会議員	852.000	現	落(1)

(2) 党派別得票数及び得票率

ア 神奈川県議会議員選挙

党派		自由民主党	民主党	公明党	維新の党	日本共産党	無所属	計
開票区	緑区	-	-	-	-	-	-	-
	(無投票)	-	-	-	-	-	-	-
中央区		30,737.000	26,317.000	22,442.000	17,264.000	0.000	0.000	96,760.000
		31.77%	27.20%	23.19%	17.84%	0.00%	0.00%	
南区		39,383.000	21,558.000	0.000	15,095.000	16,997.000	5,498.000	98,531.000
		39.97%	21.88%	0.00%	15.32%	17.25%	5.58%	
市計		70,120.000	47,875.000	22,442.000	32,359.000	16,997.000	5,498.000	195,291.000
		35.91%	24.51%	11.49%	16.57%	8.70%	2.82%	
候補者数	緑区	1	1	0	0	0	0	2
	中央区	1	1	1	1	0	0	4
	南区	1	1	0	1	1	1	5
	市計	3	3	1	2	1	1	11
当選者数	緑区	1	1	0	0	0	0	2
	中央区	1	1	1	0	0	0	3
	南区	1	1	0	0	1	0	3
	市計	3	3	1	0	1	0	8

イ 相模原市議会議員選挙

党派		自由民主党	民主党	公明党	維新の党	日本共産党	次世代の党	社会民主党	無所属	計
開票区	緑区	15,449.000	11,183.000	9,563.000	2,647.000	4,461.000	632.000	0.000	20,867.000	64,802.000
		23.84%	17.26%	14.76%	4.08%	6.88%	0.98%	0.00%	32.20%	
中央区		30,845.000	12,106.000	15,620.000	6,093.000	8,632.000	0.000	0.000	24,114.000	97,410.000
		31.67%	12.43%	16.04%	6.26%	8.86%	0.00%	0.00%	24.76%	
南区		31,091.543	16,027.110	11,942.000	4,032.456	9,031.000	1,078.000	3,656.000	22,952.888	99,810.997
		31.15%	16.06%	11.96%	4.04%	9.05%	1.08%	3.66%	23.00%	
市計		77,385.543	39,316.110	37,125.000	12,772.456	22,124.000	1,710.000	3,656.000	67,933.888	262,022.997
		29.53%	15.00%	14.17%	4.87%	8.44%	0.65%	1.40%	25.93%	
候補者数	緑区	3	2	2	1	1	1	0	6	16
	中央区	6	3	3	2	2	0	0	7	23
	南区	7	4	3	1	2	1	1	10	29
	市計	16	9	8	4	5	2	1	23	68
当選者数	緑区	2	2	2	0	1	0	0	4	11
	中央区	6	2	3	0	2	0	0	4	17
	南区	6	3	3	1	2	0	1	2	18
	市計	14	7	8	1	5	0	1	10	46

(3) 開票状況

ア 神奈川県知事選挙

氏名欄の( )内は通称使用者の戸籍名

得票順	届出番号	党派	氏名	開票区	22:00	22:30	23:00	23:30	24:00	24:30	確定
											緑区 24:01 中央区 24:58 南区 24:40
1	1	無所属	黒岩 祐治	緑区	0	0	10,000	30,500	50,680	50,706	50,706
				中央区	0	0	3,500	19,000	60,000	75,671	75,673
				南区	0	0	0	8,500	28,500	76,629	76,629
				市計	0	0	13,500	58,000	139,180	203,006	203,008
2	2	無所属	岡本 はじめ (三宅 忠彰)	緑区	0	0	3,000	7,000	12,960	12,969	12,969
				中央区	0	0	3,500	18,000	19,500	20,479	20,481
				南区	0	0	0	6,000	17,000	22,219	22,219
				市計	0	0	6,500	31,000	49,460	55,667	55,669
開票率 (%)				緑区	0.00	0.00	19.67	56.73	96.28	100.00	100.00
				中央区	0.00	0.00	7.00	37.02	79.54	96.20	100.00
				南区	0.00	0.00	0.00	14.16	44.44	96.55	100.00
				市計	0.00	0.00	7.45	33.16	70.28	96.37	100.00

イ 神奈川県議会議員選挙

(ア) 神奈川県議会議員選挙(緑区選挙区)

氏名欄の( )内は通称使用者の戸籍名

得票順	届出番号	党派	氏名	22:00	22:30	23:00	23:30	24:00	24:30	25:00	
開票率(%)											

無投票

(イ) 神奈川県議会議員選挙(中央区選挙区)

氏名欄の( )内は通称使用者の戸籍名

得票順	届出番号	党派	氏名	22:00	22:30	23:00	23:30	24:00	24:30	確定 中央区 24:45
1	3	自由民主党	河本 文雄	0	0	1,000	8,500	16,000	30,737	30,737.000
2	2	民主党	てらさき 雄介 (寺崎 雄介)	0	0	1,000	8,500	16,000	26,317	26,317.000
3	1	公明党	佐々木 正行	0	0	1,000	8,500	16,000	22,442	22,442.000
4	4	維新の党	榎本 ようすけ (榎本 揚助)	0	0	1,000	8,500	15,500	17,264	17,264.000
開票率(%)				0.00	0.00	4.01	34.06	63.61	96.92	100.00

(ウ) 神奈川県議会議員選挙(南区選挙区)

氏名欄の( )内は通称使用者の戸籍名

得票順	届出番号	党派	氏名	22:00	22:30	23:00	23:30	24:00	24:30	25:00	25:30	確定 南区 25:40
1	2	自由民主党	ほそや 政幸 (細谷 政幸)	0	0	0	4,500	21,500	39,000	39,340	39,383	39,383.000
2	4	民主党	京島 けいこ (京島 圭子)	0	0	0	4,500	15,500	21,537	21,537	21,537	21,558.000
3	3	日本共産党	藤井 かつひこ (藤井 克彦)	0	0	0	4,500	15,500	16,500	16,985	16,997	16,997.000
4	5	維新の党	小林 大介	0	0	0	4,500	14,000	15,000	15,085	15,095	15,095.000
5	1	無所属	かまた 正彦 (鎌田 正彦)	0	0	0	4,500	5,000	5,488	5,488	5,498	5,498.000
開票率(%)				0.00	0.00	0.00	21.99	69.89	95.33	96.22	96.29	100.00

ウ 相模原市長選挙

氏名欄の( )内は通称使用者の戸籍名

得票順	届出番号	党派	氏名	開票区	22:00	22:30	23:00	23:30	24:00	24:30	確定
											緑区 24:10 中央区 24:50 南区 24:40
1	1	無所属	加山 としお (加山 俊夫)	緑区	0	0	3,000	15,000	47,000	51,838	51,838
				中央区	0	4,500	18,500	18,500	56,500	78,808	78,921
				南区	0	0	3,500	8,000	51,000	77,820	77,820
				市計	0	4,500	25,000	41,500	154,500	208,466	208,579
2	2	日本 共産党	中野渡 じゅん (中野渡 旬)	緑区	0	0	3,000	9,000	12,000	12,274	12,274
				中央区	0	4,500	6,000	6,000	12,500	18,000	18,077
				南区	0	0	2,000	5,500	19,500	21,902	21,902
				市計	0	4,500	11,000	20,500	44,000	52,176	52,253
開票率(%)				緑区	0.00	0.00	9.08	36.32	89.28	100.00	100.00
				中央区	0.00	9.01	24.52	24.52	69.05	96.88	100.00
				南区	0.00	0.00	5.37	13.19	68.88	97.43	100.00
				市計	0.00	3.35	13.41	23.10	73.97	97.12	100.00

工 相模原市議会議員選挙

区分	開票区	22:00	22:30	23:00	23:30	24:00	24:30	25:00	確定
									緑区 24:35 中央区 25:10 南区 24:27
候補者別の 得票数合計	緑区	0.000	0.000	14,400.000	29,000.000	62,600.000	62,600.000	64,802.000	64,802.000
	中央区	0.000	0.000	17,800.000	31,200.000	47,400.000	76,400.000	97,410.000	97,410.000
	南区	0.000	0.000	28,400.000	83,000.000	97,000.000	99,810.997	99,810.997	99,810.997
	市計	0.000	0.000	60,600.000	143,200.000	207,000.000	238,810.997	262,022.997	262,022.997
開票率(%)	緑区	0.00	0.00	21.82	43.95	94.87	94.87	100.00	100.00
	中央区	0.00	0.00	17.83	31.25	47.48	76.53	97.58	100.00
	南区	0.00	0.00	27.76	81.13	94.82	100.00	100.00	100.00
	市計	0.00	0.00	22.60	53.41	77.21	89.07	97.73	100.00

## (4) 無効投票に関する調

区分 選挙の別	開票区	所定の用紙を用いないもの	候補者でない者又は候補者となることができない者の氏名を記載したもの	2人以上の候補者の氏名を記載したもの	被選挙権のない候補者の氏名を記載したもの	候補者のほかに他事を記載したもの	候補者の氏名を自書しないもの	候補者の何人を書いたかを確認し難いもの	白紙投票	単に雑事を記載したもの	単に記号を記載したもの	合計
知事	緑区	0	117	2	0	20	0	67	1,603	323	292	2,424
	中央区	0	78	0	0	0	0	142	2,659	453	461	3,793
	南区	0	95	1	0	18	0	49	2,458	437	470	3,528
	市計	0	290	3	0	38	0	258	6,720	1,213	1,223	9,745
県議	緑区	無投票										
	中央区	0	120	0	0	5	0	70	2,090	603	180	3,068
	南区	0	124	2	0	15	0	57	2,662	500	401	3,761
	市計	0	244	2	0	20	0	127	4,752	1,103	581	6,829
市長	緑区	0	97	0	0	17	0	54	1,245	321	239	1,973
	中央区	0	179	0	0	25	0	10	1,938	327	451	2,930
	南区	0	139	0	0	22	0	9	1,693	352	414	2,629
	市計	0	415	0	0	64	0	73	4,876	1,000	1,104	7,532
市議	緑区	0	86	0	0	12	0	44	791	154	94	1,181
	中央区	0	175	1	0	2	0	48	1,675	296	218	2,415
	南区	0	183	1	0	13	0	58	1,683	306	243	2,487
	市計	0	444	2	0	27	0	150	4,149	756	555	6,083

## 5 投・開票に使用した施設に関する調

(1) 投票所の名称及び所在地

3 - (6) 投票区別投票に関する調のとおり (P94 ~ P104) のとおり

(2) 投票所を変更した投票区

開票区	投票区名	建物の名称	所在地
中央区	第8投票区	新 市立緑が丘中学校屋内運動場	相模原市中央区緑が丘1丁目28番1号
		旧 市立緑が丘中学校美術室	相模原市中央区緑が丘1丁目28番1号
	第27投票区	新 市立嶽之内児童館	相模原市中央区東淵野辺4丁目26番13号
		旧 市立淵野辺東児童クラブ	相模原市中央区東淵野辺4丁目26番12号
南区	第34投票区	新 旧相模台団地集会所	相模原市南区相模台団地7番1号
		旧 相模台団地集会所	相模原市南区相模台団地7番1号

旧投票区は、平成26年12月14日執行

第47回衆議院議員総選挙・第23回最高裁判所裁判官国民審査での投票区です。

(3) 期日前投票所及び不在者投票記載所の名称並びに所在地

開票区	建物の名称	所在地	設置期間	投票時間
緑区	緑区合同庁舎 4階集団指導室	相模原市緑区西橋本5丁目3番21号	3月27日から 4月11日まで	午前8時30分から 午後8時まで
	市立大沢公民館 コミュニティ室	相模原市緑区大島1776番地5	4月4日から 4月11日まで	午前9時から 午後5時まで
	城山総合事務所 本館1階ロビー	相模原市緑区久保沢1丁目3番1号		午前8時30分から 午後8時まで
	津久井総合事務所 本館3階第1会議室	相模原市緑区中野633番地		
	相模湖総合事務所 1階会議室	相模原市緑区与瀬896番地		
	藤野総合事務所 3階301・302会議室	相模原市緑区小淵2000番地		
中央区	けやき会館2階 職員研修所大研修室	相模原市中央区富士見6丁目6番23号	3月27日から 4月11日まで	午前8時30分から 午後8時まで
	市立大野北公民館大会議室	相模原市中央区鹿沼台1丁目10番20号	4月4日から 4月11日まで	午前9時から 午後5時まで
	市立田名公民館大会議室	相模原市中央区田名4834番地		
	市立上溝公民館 第1・第2コミュニティ室	相模原市中央区上溝7丁目7番17号		
南区	南区合同庁舎3階講堂	相模原市南区相模大野5丁目31番1号	3月27日から 4月11日まで	午前8時30分から 午後8時まで
	市立大野中公民館大会議室	相模原市南区古淵3丁目21番1号	4月4日から 4月11日まで	午前9時から 午後5時まで
	市立麻溝公民館大会議室	相模原市南区当麻1324番地2		
	市立新磯公民館多目的室	相模原市南区磯部916番地3		
	市立相模台公民館大会議室	相模原市南区相模台1丁目13番5号		
	市立相武台公民館大会議室	相模原市南区新磯野3丁目29番13号		
	市立東林公民館ホール1	相模原市南区相南1丁目10番10号		

(4) 投票所に使用した施設の内訳

	開票区	投票所数	内容						借上料を要した投票所数
			市役所・公民館	学校	保育園・幼稚園	児童館・こどもセンター・児童クラブ	団地及び自治会集会所	その他	
当日	緑区	55	7	14	0	3	17	14	12
	中央区	37	9	11	5	5	5	2	4
	南区	42	9	13	7	4	8	1	8
	計	134	25	38	12	12	30	17	24
期日前	緑区	6	6	0	0	0	0	0	0
	中央区	4	3	0	0	0	0	1	1
	南区	7	7	0	0	0	0	0	0
	計	17	16	0	0	0	0	1	1

(5) 投票所におけるバリアフリー対策

	開票区	段差のある投票所 (常設スロープのある施設を除く)					入口と同一階にない投票所				
		簡易スロープ設置	人的介助	その他	措置なし	計	昇降機あり	人的介助	その他	措置なし	計
当日	緑区	10	15	0	0	25	3	0	0	0	3
	中央区	22	0	0	0	22	1	0	0	0	1
	南区	25	0	0	0	25	4	0	0	0	4
	計	57	15	0	0	72	8	0	0	0	8
期日前	緑区	0	0	0	0	0	3	0	0	0	3
	中央区	0	0	0	0	0	3	0	0	0	3
	南区	0	0	0	0	0	5	0	0	0	5
	計	0	0	0	0	0	11	0	0	0	11

(6) 不在者投票指定投票区

開票区	投票区名	建物の名称	所在地
緑区	第3投票区	市立旭小学校屋内運動場	相模原市緑区橋本6丁目15番27号
中央区	第12投票区	相模原市役所本庁舎本館1階ロビー	相模原市中央区中央2丁目11番15号
南区	第13投票区	市立大野南公民館大会議室1	相模原市南区相模大野5丁目31番1号

(7) 開票所に使用した施設

開票区名	開票の日時	場所
相模原市緑区開票区	平成27年4月12日(日)午後9時15分	相模原市緑区下九沢2368番地1 市立北総合体育館体育室
相模原市中央区開票区	平成27年4月12日(日)午後8時50分	相模原市南区麻溝台2284番地1 市立総合体育館中体育室
相模原市南区開票区	平成27年4月12日(日)午後8時50分	相模原市南区麻溝台2284番地1 市立総合体育館大体育室



## 6 立会人、投・開票管理者及び事務従事者に関する調

### (1) 投票立会人

「交代せずに勤めた立会人」とは、一日を通して勤めた者をいう

区分	開票区	投票所数	交代制を採用した投票所数	立会人の人数		
				交代せずに勤めた立会人	交代の対象となった立会人	合計
当日投票立会人	緑区	55	4	106	8	114
	中央区	37	18	53	42	95
	南区	42	25	54	60	114
期日前投票立会人	緑区	6	1	111	2	113
	中央区	4	2	71	19	90
	南区	7	3	120	16	136

### (2) 外部立会人

区分	行政区	指定施設数	選定依頼のあった件数	選定した件数	外部立会人名簿登録人数	備考
不在者投票指定施設の外部立会人	緑区	28	2	2	81	明推協委員を名簿登録
	中央区	36	4	4	14	
	南区	43	0	0	12	

### (3) 開票立会人

区分	緑区		中央区		南区	
	立会人の人数	届出件数	立会人の人数	届出件数	立会人の人数	届出件数
市長	3	2	3	2	3	2
市議	9	14	9	13	9	22
知事	3	1	3	1	3	1
県議	-	-	4	4	3	3

### (4) 選挙立会人

区分	立会人の人数	届出件数
市長	3	1
県議・市議	緑区県議 立会人3人 届出1件 (市議及び緑区以外の県議は開票と選挙会を合同で行ったため、開票立会人に含まれる)	

### (5) 選挙管理委員会委員及び職員

#### ア 市選挙管理委員会

選挙管理委員会委員	4	選挙管理委員会事務局職員	10
-----------	---	--------------	----

	期間	人数	延人数	
応援職員	事務局補助事務(投票日前日事務)	4/11(17:00~終了の勤務)	3	3
	事務局補助事務(投票日当日事務)	4/12(14:00~終了の勤務)	3	3
	応援職員計			6
非常勤職員	事務局庶務事務	2/16~5/20	1~4	139
	非常勤職員計			139

イ 緑区選挙管理委員会

選挙管理委員会委員		4	選挙管理委員会事務局職員	13			
		期間		人数	延人数		
応援職員	期日前・不在者投票事務（緑区合同庁舎）	3/27～4/3、4/6～4/9		3	36		
		4/4～4/5、4/10		4	12		
		4/11		5	5		
		4/4～4/11		3	24		
		4/4～4/11		3	24		
		4/4～4/11		3	24		
		4/4～4/11		3	24		
	その他	期日前・不在者投票事務（城山総合事務所）	4/4～4/11		3	24	
			4/4～4/11		3	24	
		期日前・不在者投票事務（相模湖総合事務所）	4/4～4/11		3	24	
			4/4～4/11		3	24	
		期日前・不在者投票事務（藤野総合事務所）	4/4～4/11		3	24	
			4/4～4/11		3	24	
		期日前・不在者投票事務（公民館1か所）	4/4～4/10		3	21	
			4/11		4	4	
		その他	ポスター掲示場設置確認	3/20		16	16
			立候補受付事務	4/3		22	22
			街頭啓発	4/4・4/5		2	4
			投票用紙配送事務	4/10		1	1
			投票所物品配送事務	4/2		1	1
4/9				6	6		
4/13				4	4		
事務局補助事務（期日前投票会場等への事務連絡）	4/6～4/9		1	4			
	4/10		3	3			
事務局補助事務（投票日前日事務）	4/11（8:30～17:15の勤務）		6	6			
	4/11（17:00～終了の勤務）		6	6			
	（引き続き証明担当） 4/11（8:30～20:00の勤務）		1	1			
事務局補助事務（投票日当日事務）	4/12（5:00～14:00の勤務）		6	6			
	4/12（14:00～終了の勤務）		7	7			
	（引き続き証明担当） 4/12（7:00～20:00の勤務）		1	1			
応援職員計					262		
非常勤職員	内務事務局	投開票物品整理事務	3/9～5/8		3～4	144	
		選挙人名簿照会処理事務	3/18～4/10		1～2	34	
		不在者投票処理事務	3/16～4/12		1～3	52	
	期日前・不在者投票事務	緑区合同庁舎	3/27～4/11		2～8	71	
		城山総合事務所	4/4～4/11		5～6	41	
		津久井総合事務所	4/4～4/11		5～6	41	
		相模湖総合事務所	4/4～4/11		4～5	39	
		藤野総合事務所	4/4～4/11		5	40	
		公民館1か所	4/4～4/11		5～6	41	
		非常勤職員計					503

ウ 中央区選挙管理委員会

選挙管理委員会委員		4	選挙管理委員会事務局職員	11	
		期間		人数	延人数
応援職員	期日前・不在者投票事務（けやき会館）	3/27～4/3	3	24	
		4/6～4/9	4	16	
		4/4～4/5、4/10	5	15	
		4/11	6	6	
	期日前・不在者投票事務（公民館3か所）	4/4～4/10	3～4	67	
		4/11	4～5	13	
	その他	ポスター掲示場設置確認	3/20	10	10
		立候補受付事務	4/3	27	27
		街頭啓発	4/4	4	4
			4/5	1	1
		投票用紙配送事務	4/10	1	1
		投票所物品配送事務	4/2	1	1
			4/9	6	6
		事務局補助事務 （期日前投票会場等への事務連絡）	4/6～4/10	1	5
		事務局補助事務（投票日前日事務）	4/11（8:30～終了の勤務）	1	1
			4/11（8:30～17:15の勤務）	5	5
	4/11（17:00～終了の勤務）		5	5	
（引き続き証明担当） 4/11（8:30～20:00の勤務）	1		1		
事務局補助事務（投票日当日事務）	4/12（5:00～14:00の勤務）	4	4		
	4/12（8:30～14:00の勤務）	3	3		
	4/12（14:00～終了の勤務）	9	9		
応援職員計				224	
非常勤職員	内 事務局	投開票物品整理事務	3/9～5/13	1～6	189
		事務局庶務事務	3/5～5/12	1	19
		選挙人名簿照会処理事務	3/13～4/8	1	14
		不在者投票処理事務	3/16～4/12	2～4	62
	期日前・不在者投票事務	けやき会館	3/27～4/11	2～10	94
		公民館3か所	4/4～4/11	6～7	152
非常勤職員計				530	

工 南区選挙管理委員会

選挙管理委員会委員		4	選挙管理委員会事務局職員	14	
応援職員	期日前・不在者投票事務（南区合同庁舎）	3/27～4/3、4/6～4/10	3	39	
		4/4～4/5、4/11	5	15	
	期日前・不在者投票事務（公民館6か所）	4/4～4/10	3	126	
		4/11	4～5	27	
	その他	ポスター掲示場設置確認	3/20	12	12
		立候補受付事務	4/3	21	21
		街頭啓発	4/4	2	2
			4/5	1	1
		投票用紙配送事務	4/10	1	1
		投票所物品配送事務	4/2	1	1
			4/9	5	5
		事務局補助事務 （期日前投票会場等への事務連絡）	4/6～4/10	1	5
		事務局補助事務（投票日前日事務）  （引き続き証明担当）	4/11（8:30～17:15の勤務）	7	7
			4/11（17:00～終了の勤務）	7	7
	4/11（8:30～20:00の勤務）		1	1	
事務局補助事務（投票日当日事務）	4/12（5:00～14:00の勤務）	8	8		
	4/12（14:00～終了の勤務）	7	7		
応援職員計				285	
非常勤職員	内 事 務 局	投開票物品整理事務	3/5～4/30	2～6	169
		事務局庶務事務	3/16～4/13	1～2	15
		選挙人名簿照会処理事務	3/16～4/10	2	40
		不在者投票処理事務	3/17～4/12	1～4	72
	期 日 前 ・ 不 在 者 投 票 事 務	南区合同庁舎	3/27～4/11	2～10	91
		公民館6か所	4/4～4/11	4～6	234
非常勤職員計				621	

（6）投票管理者及び投票事務従事者（前回選挙は平成23年4月統一地方選挙）

区分	投票管理者			計	投票所事務従事者					計	投票速報			合計
	投票 管理者	職務 代理者	臨時に 職務を 管掌し たもの		選管 の書記	職務 代理者	庶務 主任	一般投 票事務 従事者	臨時投 票事務 従事者		常勤 職員	非常勤 職員	計	
開票区														
緑区	55	0	0	55	0	55	55	201	112	423	7	6	13	
中央区	37	0	0	37	0	37	37	131	159	364	7	5	12	
南区	42	0	0	42	0	42	42	172	170	426	10	6	16	
合計	134	0	0	134 (前回選挙 137)	0	134	134	504	441	1,213 (前回選挙 1,190)	24	17	41 (前回選挙 39)	1,388 (前回選挙 1,366)
						772								
						1,213								

(7) 期日前投票管理者及び期日前投票事務従事者（前回選挙は平成23年4月統一地方選挙）

開票区	期日前投票管理者			計	期日前投票所事務従事者					計	合計
	期日前投票管理者	職務代理者	臨時に職務を管掌したものの		選管の書記	職務代理者	庶務主任	一般投票事務従事者	臨時投票事務従事者		
緑区	56	0	0	56	0	56	0	62	273	391	1,366 (前回選挙 704)
中央区	40	0	0	40	0	40	0	61	246	347	
南区	64	0	0	64	0	64	0	79	325	468	
合計	160	0	0	160 (前回選挙 157)	0	160	0	202	844	1,206 (前回選挙 547)	
						362		1,206			

(8) 開票管理者（選挙長）及び開票事務従事者

選挙区分	開票区	開票管理者（選挙長）				開票所事務従事者					開票所準備	開票速報
		開票管理者	職務代理者	臨時に職務を管掌した者の	計	選管の書記	総括主任	従事者	その他（非常勤職員）	計		
知事	緑区	1	0	0	1	1	1	96	16	114	市長に含む	11
	中央区	県議に含む			0	1	1	99	10	111		
	南区	県議に含む			0	1	1	105	15	122		
	計	1	0	0	1	3	3	300	41	347		
県議	緑区	無投票	-	-	-	-	-	-	-	-	市長に含む	
	中央区	1	0	0	1	1	1	87	11	100		
	南区	1	0	0	1	1	1	91	15	108		
	計	(3)	(0)	(0)	(3)	(3)	(3)	(287)	(0)	(293)		
市長	緑区	市議に含む			0	1	1	96	16	114	30	
	中央区	市議に含む			0	1	1	107	18	127	30	
	南区	市議に含む			0	1	1	110	10	122	35	
	計	市議に含む			(0)	3	3	313	44	363	95	
市議	緑区	1	0	0	1	2	1	114	5	122	市長に含む	
	中央区	1	0	0	1	1	1	91	0	93		
	南区	1	0	0	1	1	1	106	0	108		
	計	3	0	0	3	4	3	311	5	323		
合計	緑区	2	0	0	2	4	3	306	37	350	30	
	中央区	2	0	0	2	4	4	384	39	431	30	
	南区	2	0	0	2	4	4	412	40	460	35	
	計	6	0	0	6	12	11	1,102	116	1,241	95	
		(6)	(0)	(0)	(6)	(20)	(12)	(1,251)	(0)	(1,283)	(90)	-

( )内は前回選挙の人数（前回選挙は平成23年4月に5開票区で実施）

(9) 市長選挙選挙長

選挙長	職務代理者	臨時に職務を管掌した者	計
1	0	0	1

7 選挙公営

(1) ポスター掲示場設置に関する調

ア 選挙人名簿登録者数及び面積別設置数 (算定基礎：平成26年12月2日現在登録者数)

選挙人名簿登録者数		1,000人未満				1,000人以上5,000人未満			5,000人以上10,000人未満		合計
面積		2km <sup>2</sup> 未満	2km <sup>2</sup> 以上 4km <sup>2</sup> 未満	4km <sup>2</sup> 以上 8km <sup>2</sup> 未満	8km <sup>2</sup> 以上	4km <sup>2</sup> 未満	4km <sup>2</sup> 以上 8km <sup>2</sup> 未満	8km <sup>2</sup> 以上	4km <sup>2</sup> 未満	4km <sup>2</sup> 以上	
投票所数	緑区	2	5	11	4	12	7	2	12	0	55
	中央区	0	0	0	0	14	0	0	23	0	37
	南区	0	0	0	0	19	0	0	22	1	42
	合計	2	5	11	4	45	7	2	57	1	134
設置数	緑区	7	29	67	22	84	54	18	96	0	377
	中央区	0	0	0	0	98	0	0	184	0	282
	南区	0	0	0	0	133	0	0	176	9	318
	合計	7	29	67	22	315	54	18	456	9	977

イ 掲示板仕様

	市長	市議	知事	県議
緑区	3段8区画 136.5cm × 136.5cm	3段26区画 136.5cm × 409.5cm	3段8区画 136.5cm × 136.5cm	3段8区画 136.5cm × 136.5cm
中央区	3段8区画 136.5cm × 136.5cm	3段32区画 136.5cm × 500.5cm	3段8区画 136.5cm × 136.5cm	3段11区画 136.5cm × 182.0cm
南区	3段8区画 136.5cm × 136.5cm	3段38区画 136.5cm × 591.5cm	3段8区画 136.5cm × 136.5cm	3段11区画 136.5cm × 182.0cm

ポスター掲示場の仕様例

知事(3段8区画)

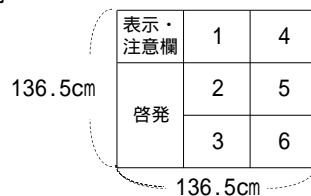

市長(3段8区画)

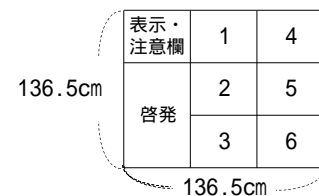

ウ 設置場所内訳

開票区	公園	道路	学校	その他官公地	自治会広場	団地敷地内	民地	合計
緑区	47	123	32	64	12	5	94	377
中央区	97	34	55	29	12	18	37	282
南区	88	12	69	74	14	24	37	318

工 投票区別設置数

(ア) 緑区開票区

投票区	面積 k m <sup>2</sup>	設置数	投票区	面積 k m <sup>2</sup>	設置数	投票区	面積 k m <sup>2</sup>	設置数	投票区	面積 k m <sup>2</sup>	設置数
1	0.73	8	16	1.36	7	31	2.30	6	46	4.05	8
2	0.35	7	17	0.79	8	32	6.80	8	47	5.45	7
3	0.93	8	18	0.60	7	33	5.60	8	48	8.44	6
4	0.94	8	19	3.71	6	34	6.50	8	49	6.27	7
5	1.56	8	20	1.81	5	35	40.70	9	50	4.25	6
6	0.64	8	21	6.57	7	36	5.40	7	51	7.75	5
7	0.78	8	22	3.23	6	37	5.60	7	52	4.90	7
8	0.50	7	23	0.51	7	38	4.70	2	53	4.66	7
9	1.32	8	24	2.10	6	39	8.13	7	54	9.05	7
10	1.96	8	25	1.50	2	40	26.20	2	55	3.05	5
11	2.37	8	26	1.60	7	41	5.80	8			
12	1.93	8	27	2.70	7	42	4.50	5			
13	0.54	7	28	1.00	7	43	7.10	7			
14	0.82	8	29	1.10	7	44	14.20	9			
15	1.32	7	30	2.10	7	45	4.91	7	緑区計	253.68	377

(イ) 中央区開票区

投票区	面積 k m <sup>2</sup>	設置数	投票区	面積 k m <sup>2</sup>	設置数	投票区	面積 k m <sup>2</sup>	設置数	投票区	面積 k m <sup>2</sup>	設置数
1	0.71	8	11	0.90	8	21	0.67	7	31	2.05	8
2	0.56	7	12	0.81	8	22	1.30	7	32	3.32	8
3	0.62	8	13	0.45	8	23	0.45	7	33	0.91	7
4	0.44	7	14	0.30	7	24	0.87	8	34	1.46	8
5	0.40	7	15	1.13	8	25	0.83	8	35	2.24	8
6	0.71	8	16	1.01	8	26	0.77	8	36	0.78	8
7	0.27	7	17	0.40	8	27	0.37	7	37	0.72	7
8	0.69	7	18	0.58	7	28	1.28	8			
9	0.59	7	19	1.91	8	29	0.58	8			
10	1.13	8	20	1.23	8	30	3.39	8	中央区計	36.83	282

(ウ) 南区開票区

投票区	面積 k m <sup>2</sup>	設置数	投票区	面積 k m <sup>2</sup>	設置数	投票区	面積 k m <sup>2</sup>	設置数	投票区	面積 k m <sup>2</sup>	設置数
1	1.41	8	12	0.25	7	23	0.42	8	34	0.52	8
2	1.93	8	13	0.37	7	24	0.53	7	35	0.24	7
3	0.85	8	14	0.27	8	25	0.27	7	36	0.49	7
4	0.76	7	15	0.64	8	26	0.43	8	37	0.94	7
5	0.36	7	16	0.78	8	27	1.58	8	38	0.62	8
6	0.46	7	17	0.52	8	28	4.79	9	39	0.84	7
7	1.08	8	18	0.57	7	29	2.72	7	40	0.30	7
8	0.65	8	19	0.83	8	30	3.33	8	41	0.20	7
9	0.53	7	20	0.51	8	31	2.67	7	42	0.53	8
10	0.51	8	21	0.28	7	32	1.31	8			
11	0.78	8	22	0.54	8	33	0.59	7	南区計	38.20	318

(2) 個人演説会に関する調

ア 会場の数

開票区	法第161条第1項第1号 の学校及び公民館の数		法第161条第1項 第2号の公会堂の数	法第161条第1項第3号 の市選挙管理委員会 が指定した施設の数	合計
	学校	公民館			
緑区	68	11	4	15	98
中央区	61	10	0	23	94
南区	72	10	2	22	106
計	201	31	6	60	298

イ 会場使用度数

区分	法第161条第1項第1号の学校及び公民館				法第161条第1項第2号の公会堂		法第161条第1項第3号の市選挙管理委員会 が指定した施設		合計		
	学校		公民館		公費負担	候補者負担	公費負担	候補者負担	公費負担	候補者負担	
	公費負担	候補者負担	公費負担	候補者負担							
緑区	知事	0	0	0	0	0	0	0	0	0	0
	県議	0	0	0	0	0	0	0	0	0	0
	市長	0	0	0	0	0	0	0	0	0	0
	市議	1	0	0	0	1	0	1	0	3	0
中央区	知事	0	0	0	0	0	0	0	0	0	0
	県議	0	0	0	0	0	0	0	0	0	0
	市長	0	0	0	0	0	0	0	0	0	0
	市議	5	0	1	0	0	0	3	0	9	0
南区	知事	0	0	0	0	0	0	0	0	0	0
	県議	1	0	0	0	1	0	0	0	2	0
	市長	0	0	0	0	0	0	0	0	0	0
	市議	3	0	2	0	0	0	5	0	10	0
合計	知事	0	0	0	0	0	0	0	0	0	0
	県議	1	0	0	0	1	0	0	0	2	0
	市長	0	0	0	0	0	0	0	0	0	0
	市議	9	0	3	0	1	0	9	0	22	0

(3) 選挙公報に関する調

ア 世帯数及び受領部数

選挙別	住民基本台帳法上の世帯数 (12月1日現在)		公報受領(印刷)日	公報受領(印刷)部数	
知事			4月5日(日)	316,800部	
県議	緑区	緑区 73,449世帯 中央区 117,650世帯 南区 125,568世帯 計 316,667世帯		3月31日(火)	73,500部
	中央区				117,700部
	南区				125,600部
市長			4月5日(日)	316,800部	
市議	緑区				73,500部
	中央区				117,700部
	南区				125,600部

イ 新聞折込(7紙:朝日、神奈川、産経、東京、日本経済、毎日、読売(50音順))

選挙別	折込日	折込部数	仕様	
知事	4月8日(水)	228,685部	ブランケット版2ページ	
県議		緑区	(無投票)	(無投票のため発行せず)
		中央区		
		南区		
市長		85,215部	タブロイド版2ページ	
		89,305部		
市議		緑区	228,685部	タブロイド版2ページ
		中央区	54,165部	ブランケット版2ページ
	南区	85,215部		
		89,305部	ブランケット版4ページ	



ウ 新聞定期未購読世帯補完措置(市長選挙を例示として記載。他の選挙も同数を補完)

補完方法		補完場所数(箇所)				補完部数(部)				
		緑区	中央区	南区	計	緑区	中央区	南区	計	
施設での補完	市の施設	区役所	1	1	1	3	2,000	2,000	2,000	6,000
		まちづくりセンター・出張所・連絡所	12	5	10	27	1,850	450	800	3,100
		公民館	9	10	10	29	450	500	500	1,450
		その他	11	3	8	22	600	150	550	1,300
		小計	33	19	29	81	4,900	3,100	3,850	11,850
	新聞販売店	13	17	16	46	650	850	800	2,300	
	JR・私鉄の駅	4	5	5	14	200	250	250	700	
	金融機関	9	-	-	9	450	-	-	450	
	その他の施設	27	-	-	27	1,800	-	-	1,800	
	合計	86	41	50	177	8,000	4,200	4,900	17,100	
新聞定期未購読世帯郵送		-	-	-	-	514	1,010	783	2,307	
独身寮配布		2	7	12	21	100	415	915	1,430	

## 8 選挙運動費用及び供託金等に関する調

(1) 選挙運動費用の支出制限額及び供託金

ア 神奈川県知事・県議会議員選挙

選挙執行年月日	知事		県議	
	選挙運動費用の支出制限額	供託金	選挙運動費用の支出制限額	供託金
平成	11.4.11	60,500,000円	3,000,000円	9,430,700円 600,000円
	15.4.13	60,500,000円	3,000,000円	8,949,700円 600,000円
	19.4.8	60,500,000円	3,000,000円	9,072,700円 600,000円
	23.4.10	60,500,000円	3,000,000円	緑区選挙区 : 9,755,300円 中央区選挙区 : 9,731,300円 南区選挙区 : 10,018,200円 600,000円
	27.4.12	60,500,000円	3,000,000円	緑区選挙区 : 9,761,600円 中央区選挙区 : 9,869,500円 南区選挙区 : 10,114,700円 600,000円

イ 相模原市長選挙

選挙執行年月日	選挙運動費用の支出制限額	供託金	
平成	13.1.21	18,600,000円	1,000,000円
	17.1.23	18,600,000円	1,000,000円
	19.4.22	18,600,000円	1,000,000円
	23.4.10	18,512,200円	2,400,000円
	27.4.12	18,574,600円	2,400,000円

ウ 相模原市議会議員選挙

選挙執行年月日	選挙運動費用の支出制限額	供託金
11.4.25	6,600,000円	300,000円
15.4.27	6,600,000円	300,000円
平成 19.4.22	相模原選挙区：6,600,000円	300,000円
	津久井選挙区：6,600,000円	
	相模湖選挙区：6,144,400円	
	藤野選挙区：6,487,100円	
	城山選挙区：6,600,000円	
23.4.10	緑区選挙区：5,452,100円	500,000円
	中央区選挙区：5,444,700円	
	南区選挙区：5,434,200円	
27.4.12	緑区選挙区：5,613,200円	500,000円
	中央区選挙区：5,591,200円	
	南区選挙区：5,559,500円	

(2) 法定得票数

区分	選挙の別	有効投票総数	定数	法定得票数	
当選人資格(票)	知事	2,861,515.000	1人	715,378.750	
	県議	緑区選挙区	-	2人	-
		中央区選挙区	96,760.000	3人	8,063.333
		南区選挙区	98,531.000	3人	8,210.916
	市長	260,832.000	1人	65,208.000	
	市議	緑区選挙区	64,802.000	11人	1,472.772
		中央区選挙区	97,410.000	17人	1,432.500
		南区選挙区	99,811.000	18人	1,386.263

法定得票数 = 有効投票総数を定数で除して得た数の1/4以上

(3) 供託物没収点

区分	選挙の別	有効投票総数	定数	供託物没収点	
供託金没収(票)	知事	2,861,515.000	1人	286,151.500	
	県議	緑区選挙区	-	2人	-
		中央区選挙区	96,760.000	3人	3,225.333
		南区選挙区	98,531.000	3人	3,284.366
	市長	260,832.000	1人	26,083.200	
	市議	緑区選挙区	64,802.000	11人	589.109
		中央区選挙区	97,410.000	17人	573.000
		南区選挙区	99,811.000	18人	554.505

供託物没収点 = 有効投票総数を定数で除して得た数の1/10未満

(4) 市長選挙及び市議会議員選挙に係る公費負担に関する調

ア 相模原市長選挙

公費負担の対象		公費負担の限度額		届出 (申請)	請求	
		各日・1枚の額	計 算 例			
選挙運動用 自動車の契約 (各選挙共通)	一般運送契約 (ハイヤー業者等)	64,500円	64,500円 × 14日 = 903,000円	0	0	
	その他の 契約	自動車借入れ契約 ( レンタル )	15,300円	15,300円 × 14日 = 214,200円	2	2
		燃料供給の契約	7,350円	7,350円 × 14日 = 102,900円	2	2
		運転手雇用の契約	12,500円	12,500円 × 14日 = 175,000円	2	2
選挙運動用ポスター作成の契約		584円	584円 × 977枚 = 570,568円	2	2	
選挙運動用ビラ作成の契約		6.61円	6.61円 × 70,000枚 = 462,700円	1	1	

イ 相模原市議会議員選挙

公費負担の対象		公費負担の限度額		届出 (申請)	請求	
		各日・1枚の額	計 算 例			
選挙運動用 自動車の契約 (各選挙共通)	一般運送契約 (ハイヤー業者等)	64,500円	64,500円 × 9日 = 580,500円	0	0	
	その他の 契約	自動車借入れ契約 ( レンタル )	15,300円	15,300円 × 9日 = 137,700円	56	56
		燃料供給の契約	7,350円	7,350円 × 9日 = 66,150円	56	56
		運転手雇用の契約	12,500円	12,500円 × 9日 = 112,500円	57	57
選挙運動用 ポスター作成 の契約	緑区選挙区	1,312円	1,312円 × 377枚 = 494,624円	16	16	
	中央区選挙区	1,581円	1,581円 × 282枚 = 445,842円	23	23	
	南区選挙区	1,460円	1,460円 × 318枚 = 464,280円	28	28	

(5) 市長選挙及び市議会議員選挙に係る候補者別公費負担に関する調(得票順)

ア 相模原市長選挙

氏名欄の( )内は通称使用者の戸籍名

届出 番号	候補者氏名	選挙運動用自動車				選挙運動用ポスター		選挙運動用ビラ		合計	
		一般運送 契約 (ハイヤー)	その他の契約			作成費用	1枚 単価	作成費用	1枚 単価		
			自動車借入	燃料	運転手						小計
1	加山 としお (加山 俊夫)	-	214,200円	45,856円	175,000円	435,056円	547,120円	560円	455,000円	6.50円	1,437,176円
2	中野渡 じゅん (中野渡 旬)	-	214,200円	32,085円	175,000円	421,285円	570,568円	584円	-	-	991,853円

イ 相模原市議会議員選挙

(ア) 緑区選挙区

氏名欄の( )内は通称使用者の戸籍名

届出番号	候補者氏名	選挙運動用自動車					選挙運動用ポスター		合計
		一般運送契約 (ハイヤー)	その他の契約				作成費用	1枚単価	
			自動車借入	燃料	運転手	小計			
1	長友 よしき (長友 義樹)	-	137,700円	52,425円	112,500円	302,625円	482,560円	1,280円	785,185円
2	山口 みつお (山口 美津夫)	-	137,700円	24,408円	112,500円	274,608円	471,250円	1,250円	745,858円
3	小田 貴久	-	137,700円	13,502円	100,000円	251,202円	448,630円	1,190円	699,832円
4	小野沢 こういち (小野沢 耕一)	-	108,000円	26,349円	112,500円	246,849円	488,592円	1,296円	735,441円
5	栄 ひろあき (栄 裕明)	-	137,700円	0円	0円	137,700円	484,068円	1,284円	621,768円
6	こぎ 晃 (小儀 晃)	-	137,700円	0円	112,500円	250,200円	488,592円	1,296円	738,792円
7	くりはら 大 (栗原 大)	-	110,700円	28,747円	112,500円	251,947円	494,624円	1,312円	746,571円
8	のもと よしみ (野元 好美)	-	28,350円	19,027円	112,500円	159,877円	494,624円	1,312円	654,501円
9	田所 健太郎	-	115,020円	20,879円	112,500円	248,399円	414,700円	1,100円	663,099円
10	秋本 じん (秋本 仁)	-	137,700円	12,528円	112,500円	262,728円	494,624円	1,312円	757,352円
11	小林 みちあき (小林 倫明)	-	137,700円	18,581円	112,500円	268,781円	494,624円	1,312円	763,405円
12	なんば 秀樹 (南波 秀樹)	-	0円	0円	0円	0円	484,068円	1,284円	484,068円
13	榎本 五郎	-	0円	16,742円	62,500円	79,242円	488,592円	1,296円	567,834円
14	山岸 一雄	-	137,700円	15,891円	112,500円	266,091円	494,624円	1,312円	760,715円
15	関根 まさごろう (関根 雅吾郎)	-	0円	0円	0円	0円	425,633円	1,129円	425,633円
16	はやしべ 直樹 (林部 直樹)	-	137,700円	21,257円	112,500円	271,457円	494,624円	1,312円	766,081円

## (イ) 中央区選挙区

氏名欄の( )内は通称使用者の戸籍名

届出番号	候補者氏名	選挙運動用自動車				選挙運動用ポスター		合計	
		一般運送契約 (ハイヤー)	その他の契約			作成費用	1枚単価		
			自動車借入	燃料	運転手				小計
1	竹腰 さなえ (竹腰 早苗)	-	115,020円	14,531円	112,500円	242,051円	408,900円	1,450円	650,951円
2	うすい 貴彦 (白井 貴彦)	-	137,700円	25,811円	112,500円	276,011円	445,842円	1,581円	721,853円
3	ぬまくら 孝太 (沼倉 孝太)	-	137,700円	27,256円	112,500円	277,456円	445,842円	1,581円	723,298円
4	森 しげゆき (森 繁之)	-	137,700円	10,610円	112,500円	260,810円	442,740円	1,570円	703,550円
5	小林 のりとし (小林 教利)	-	137,700円	19,778円	112,500円	269,978円	394,800円	1,400円	664,778円
6	久保田 よしのり (久保田 義則)	-	137,700円	27,248円	112,500円	277,448円	420,180円	1,490円	697,628円
7	渡部 としあき (渡部 俊明)	-	0円	23,528円	112,500円	136,028円	428,640円	1,520円	564,668円
8	江成 直士	-	129,996円	23,137円	112,500円	265,633円	431,460円	1,530円	697,093円
9	宮崎 雄一郎	-	137,700円	14,367円	112,500円	264,567円	425,820円	1,510円	690,387円
10	きしなみ 孝志 (岸浪 孝志)	-	137,700円	36,120円	112,500円	286,320円	116,951円	414.72円	403,271円
11	いがらし ちよ (太田 千代)	-	116,640円	18,501円	112,500円	247,641円	426,384円	1,512円	674,025円
12	にしゃ 克己 (西家 克己)	-	0円	0円	0円	0円	418,770円	1,485円	418,770円
13	松永 ちか子 (松永 千賀子)	-	115,020円	15,500円	112,500円	243,020円	408,900円	1,450円	651,920円
14	うしろだ 博美 (後田 博美)	-	0円	0円	0円	0円	418,770円	1,485円	418,770円
15	飯田 のりやす (飯田 則恭)	-	137,700円	16,464円	112,500円	266,664円	445,842円	1,581円	712,506円
16	米山 さだかつ (米山 定克)	-	0円	0円	0円	0円	418,770円	1,485円	418,770円
17	小野 ひろし (小野 弘)	-	137,700円	23,285円	112,500円	273,485円	445,842円	1,581円	719,327円
18	大沢 ようこ (大澤 洋子)	-	0円	20,757円	112,500円	133,257円	210,090円	745円	343,347円
19	こさわ 隆宏 (小澤 隆宏)	-	137,700円	15,267円	112,500円	265,467円	445,842円	1,581円	711,309円
20	金井 すみお (金井 澄夫)	-	137,700円	21,700円	112,500円	271,900円	423,000円	1,500円	694,900円
21	中村 まさはる (中村 昌治)	-	137,700円	18,035円	112,500円	268,235円	423,000円	1,500円	691,235円
22	小池 よしかず (小池 義和)	-	137,700円	10,538円	112,500円	260,738円	442,740円	1,570円	703,478円
23	岡村 まさお (岡村 昌男)	-	137,700円	12,505円	112,500円	262,705円	445,842円	1,581円	708,547円

## (ウ) 南区選挙区

氏名欄の( )内は通称使用者の戸籍名

届出番号	候補者氏名	選挙運動用自動車					選挙運動用ポスター		合計
		一般運送契約 (ハイヤー)	その他の契約				作成費用	1枚単価	
			自動車借入	燃料	運転手	小計			
1	桜井 はるな	-	137,700円	11,588円	112,500円	261,788円	464,280円	1,460円	726,068円
2	みぞふち 誠之 (溝淵 誠之)	-	137,700円	35,475円	112,500円	285,675円	176,472円	554.944円	462,147円
3	久保田 ひろたか (久保田 浩孝)	-	0円	0円	0円	0円	435,342円	1,369円	435,342円
4	山下 伸一郎	-	87,480円	8,700円	112,500円	208,680円	413,400円	1,300円	622,080円
5	金子 ときお (金子 豊貴男)	-	137,700円	36,233円	112,500円	286,433円	438,840円	1,380円	725,273円
6	須田 たけし (須田 毅)	-	137,700円	12,544円	112,500円	262,744円	451,560円	1,420円	714,304円
7	稲垣 みのる (稲垣 稔)	-	137,700円	23,027円	112,500円	273,227円	464,280円	1,460円	737,507円
8	おおつき 研 (大槻 研)	-	137,700円	11,544円	112,500円	261,744円	464,280円	1,460円	726,024円
9	長谷川 くみ子 (長谷川 久美子)	-	137,700円	19,199円	112,500円	269,399円	429,300円	1,350円	698,699円
10	阿部 よしひろ (阿部 善博)	-	124,200円	25,322円	112,500円	262,022円	438,840円	1,380円	700,862円
11	おりかさ 峰夫 (折笠 峰夫)	-	137,700円	14,790円	112,500円	264,990円	464,280円	1,460円	729,270円
12	中村 ともなり (中村 知成)	-	137,700円	21,832円	112,500円	272,032円	442,020円	1,390円	714,052円
13	羽生田 がく (羽生田 学)	-	72,000円	18,221円	112,500円	202,721円	413,400円	1,300円	616,121円
14	渋谷 ひろし (澁谷 浩)	-	126,360円	18,308円	112,500円	257,168円	448,380円	1,410円	705,548円
15	石川 まさのぶ (石川 将誠)	-	0円	23,250円	112,500円	135,750円	442,020円	1,390円	577,770円
16	大崎 ひではる (大崎 秀治)	-	137,700円	0円	0円	137,700円	435,342円	1,369円	573,042円
17	内藤 だいすけ (内藤 太輔)	-	137,700円	19,217円	112,500円	269,417円	464,280円	1,460円	733,697円
18	石川 いたる (石川 達)	-	137,700円	11,157円	112,500円	261,357円	448,380円	1,410円	709,737円
19	小林 たけと (小林 丈人)	-	137,700円	23,414円	112,500円	273,614円	440,430円	1,385円	714,044円
20	古内 明	-	125,172円	19,588円	112,500円	257,260円	413,400円	1,300円	670,660円
21	おおつき 和弘 (大槻 和弘)	-	137,700円	20,820円	112,500円	271,020円	333,900円	1,050円	604,920円
22	佐々木 しげつな (佐々木 茂綱)	-	137,700円	13,397円	112,500円	263,597円	412,128円	1,296円	675,725円
23	鈴木 秀成	-	137,700円	16,218円	112,500円	266,418円	445,200円	1,400円	711,618円
24	加藤 あきのり (加藤 明德)	-	0円	0円	0円	0円	435,342円	1,369円	435,342円
25	寺田 ひろこ (寺田 弘子)	-	137,700円	20,581円	0円	158,281円	464,280円	1,460円	622,561円
26	大田 ひろし (大田 浩)	-	90,000円	0円	90,000円	180,000円	0円	0円	180,000円

届出番号	候補者氏名	選挙運動用自動車					選挙運動用ポスター		合計
		一般運送契約 (ハイヤー)	その他の契約				作成費用	1枚単価	
			自動車借入	燃料	運転手	小計			
27	鈴木 こうち (鈴木 晃地)	-	137,700円	12,613円	112,500円	262,813円	464,280円	1,460円	727,093円
28	市川 けい (市川 圭)	-	137,700円	27,908円	112,500円	278,108円	438,840円	1,380円	716,948円
29	松川 きみひろ (松川 公浩)	-	0円	0円	0円	0円	445,200円	1,400円	445,200円

## 9 市長・市議会議員選挙に係る政党、その他の政治団体の政治活動に関する調

(1) 確認書を交付した政党、その他の政治団体

### ア 相模原市長選挙

確認番号	団体名	設立届出年月日	事務所の所在地	代表者氏名	所属・支援候補者		確認申請年月日	確認書交付年月日
					所属党派	氏名		
1	相模原を伸ばす会	平成19年 3月14日	相模原市中央区 相模原2丁目2番20号 山田ビル6階	山田 昇一	無所属	加山 としお	平成27年 3月29日	平成27年 3月29日
2	日本共産党	昭和51年 2月23日	横浜市神奈川区 西神奈川1丁目18番12号	田母神 悟	日本共産党	中野渡 じゅん	平成27年 3月29日	平成27年 3月29日

### イ 相模原市議会議員選挙

確認番号	団体名	設立届出年月日	事務所の所在地	代表者氏名	所属・支援候補者		確認申請年月日	確認書交付年月日
					所属党派	氏名		
1	民主党	平成8年 9月20日	横浜市中区 相生町4-69 関内和孝ビル2F	金子 洋一	民主党	関根 まさごろう、小田 貴久 大沢 ようこ、小池 よしかず うすい 貴彦、桜井 はるな 鈴木 秀成、中村 ともなり 小林 たけと	平成27年 4月3日	平成27年 4月3日
2	公明党	平成6年 12月5日	横浜市中区 山下町74-1 大和地所ビル11階	上田 勇	公明党	栄 ひろあき、なんば秀樹 米山 さだかつ、にしや 克己 うしろだ 博美 加藤 あきのり 久保田 ひろたか 大崎 ひではる	平成27年 4月3日	平成27年 4月3日
3	自由民主党	昭和51年 2月24日	横浜市中区 日本大通18 KRCビル4階	小此木 八郎	自由民主党	秋本 じん、小野沢 こういち 山岸 一雄、小野 ひろし 久保田 よしのり 中村 まさはる ぬまくら 孝太、宮崎 雄一郎 渡部 としあき 阿部 よしひろ 石川 まさのぶ、稲垣 みのる おりかさ 峰夫、須田 たけし 寺田 ひろこ、古内 明	平成27年 4月3日	平成27年 4月3日
4	日本共産党	昭和51年 2月23日	横浜市神奈川区 西神奈川1-18-12	田母神 悟	日本共産党	田所 健太郎、松永 ちか子 竹腰 さなえ、羽生田 がく 山下 伸一郎	平成27年 4月3日	平成27年 4月3日
5	維新の党	平成26年 8月1日	横浜市中区 元浜町2-13 東照ビル2階	青柳 陽一郎	維新の党	小林 みちあき、岡村 まさお こさわ 隆宏、石川 いたる	平成27年 4月3日	平成27年 4月3日

(2) 政治活動の状況

ア 相模原市長選挙

確認 番号	団体名	政治活動用ポスター		ビラ (種類)	機関紙誌				政談 演説会
		証紙交付 年月日	証紙交付 枚数		機関紙誌名	編集人氏名	発行人氏名	新聞紙・ 雑誌の別	
1	相模原を伸ばす会	平成27年 3月29日	-	-	-	-	-	-	-
2	日本共産党	平成27年 3月29日	1,000	-	しんぶん赤旗	高橋 敬	高橋 敬	新聞紙	-
					前衛	菅原克尚	菅原克尚	雑誌	

イ 相模原市議会議員選挙

確認 番号	団体名	政治活動用ポスター		ビラ (種類)	機関紙誌				政談 演説会
		証紙交付 年月日	証紙交付 枚数		機関紙誌名	編集人氏名	発行人氏名	新聞紙・ 雑誌の別	
1	民主党	平成27年 4月3日	600	1号 2号	民主	渡邊桂子	仙波春生	雑誌	-
2	公明党	平成27年 4月3日	550	1号	公明新聞	新井秀男	新井秀男	新聞紙	-
					公明グラフ	錦郡 修	新井秀男	雑誌	
3	自由民主党	平成27年 4月3日	950	-	自由民主	及川 博	久米 晃	新聞紙	-
					りぶる	久米 晃	久米 晃	雑誌	
4	日本共産党	平成27年 4月3日	400	1号	しんぶん赤旗	高橋 敬	高橋 敬	新聞紙	-
					前衛	菅原克尚	菅原克尚	雑誌	
5	維新の党	平成27年 4月3日	350	1号 2号	-	-	-	-	16



## 10 啓発事業実施状況に関する調

事業の種類	事業の概要
1 街頭啓発	<p>明るい選挙推進協議会委員と市職員による啓発物品の配布            啓発物品 ポケットティッシュ、キャンディー            3月28日(土)、4月4日(土)～6日(月)、8日(水)、10日(金)            【緑区】橋本駅ペDESTリアンデッキ、いなげや下九沢店、Aコープ城山店、            スーパーアルプス城山店、ダイエー津久井店、マルエツ三ヶ木店、相模湖駅前、藤野駅前            【中央区】OKストア相模原店、相模原駅前南口ペDESTリアンデッキ、淵野辺駅前、            ヨークマート田名店、カインズホーム相模原塩田店、上溝駅前、ダイエー上溝店            【南区】古淵駅前、イオン相模原店～イトーヨーカドー古淵店自由通路、相模大野駅北口            ペDESTリアンデッキ、スーパー三和麻溝店、サウザンロード相模台、小田急相模原駅前、            東林間駅前</p>
2 庁内放送	<p>市役所本庁舎・あじさい会館・ウェルネスさがみはら・相模原市職員会館・            まちづくりセンター(城山・津久井・相模湖・藤野)において放送            3月26日(木)～4月10日(金)</p>
3 投票所 入場整理券	<p>封書で発送し、個々の入場整理券に投票所案内図を表示            選挙のお知らせチラシを同封(期日前投票に関する案内を中心に作成)</p>
4 高校生 投票事務補助	<p>市内高校生21名が投票事務補助として参加            投票所開設準備 4月11日(土)、当日会場案内 4月12日(日)</p>
5 啓発ポスター	<p>選挙啓発ポスター 公共施設156箇所に掲示 3月26日(木)～4月12日(日)</p>
6 啓発チラシ	<p>政令指定都市の選挙制度啓発のため、市内公民館32箇所に配架 1月14日(水)～4月12日(日)</p>
7 啓発物品	<p>ポケットティッシュ(10,000個)、キャンディー(10,000個)</p>
8 横断幕・懸垂幕	<p>市役所本庁舎、緑区合同庁舎、南区合同庁舎            城山総合事務所、津久井総合事務所、相模湖総合事務所、藤野総合事務所に掲示            3月下旬～4月12日(日)</p>
9 ひばり放送	<p>市内全域に防災行政用同報無線(ひばり放送)で放送            4月11日(土)、4月12日(日)</p>
10 広報さがみはら	<p>1月1日号、2月1日号、3月1日号、3月15日号、4月1日号、5月1日号</p>
11 選挙のお知らせ	<p>3月26日(木)発行            点訳版(19部)、音声版(CD版97枚、テープ版17個)作成</p>
12 候補者の お知らせ	<p>選挙公報点訳及び音声版            点訳版(38部)、音声版(CD版194枚、テープ版34個)作成</p>
13 ホームページ	<p>相模原市のホームページに選挙の特設啓発ページ及びFAQ(よくある質問と答え)を掲載</p>
14 SNS	<p>啓発キャラクター「アップくん」としてツイッター及びフェイスブックで情報を発信</p>
15 モニター啓発 ・電光掲示板	<p>モニター啓発            市役所本庁舎、緑区合同庁舎、南区合同庁舎、南保健福祉センターのモニターでテロップ・            動画による啓発放映            テロップ 3月26日(木)～4月12日(日) 動画 4月1日(水)～4月12日(日)            市役所本庁舎1階ロビー展示スペース(iPadと大型モニター) 3月26日(木)～4月12日(日)</p> <p>電光掲示板            淵野辺駅北口ペDESTリアンデッキ 電光掲示板 3月26日(木)～4月12日(日)            相模大野駅北口ペDESTリアンデッキ 相模大野パブリックインフォメーション            3月26日(木)～4月12日(日)</p>
16 店内啓発放送	<p>市内大型店舗51店舗において放送 3月26日(木)～4月12日(日)</p>

17 レジ画面広告	下記各店舗のレジ画面にて啓発放映 すかいらーく（市内34店舗） ファミリーマート（県内757店舗） ローソン（市内40店舗）	3月26日（木）～4月12日（日） 4月1日（水）～4月12日（日） 4月7日（火）～4月12日（日）
18 交通広告	駅前貼りポスター JR 矢部駅、橋本駅、相模原駅、淵野辺駅、町田駅 上溝駅、原当麻駅、相模湖駅 古淵駅 小田急 相模大野駅、小田急相模原駅、相武台前駅、東林間駅 バス広告 相模原市内の神奈川中央交通路線バスによる車内ポスター広告及び車外広告看板を掲示 3月26日（木）～4月16日（木）	3月30日（月）～4月12日（日） 3月31日（火）～4月12日（日） 4月1日（水）～4月12日（日） 3月26日（木）～4月12日（日）
19 ラジオ	F M H O T 839（エフエムさがみ）においてスポット広告を放送（120本） 3月26日（木）～4月12日（日）	
20 新聞広告	神奈川新聞 相模原・県央版の最下段に 半5段（縦17cm×横19cm）で掲載 4月7日（火）朝刊	

## 1.1 投票日当日の気象概況

天気	気温			風速m	
	最高	最低	平均	最大	平均
晴のち曇	17.3	8.9	12.8	7.3	2.2

相模原市消防本部測定値

### 啓発ポスター



### <参考>

次ページより啓発記録写真、選挙公報、選挙のお知らせを掲載

なお、選挙公報について県議会議員選挙相模原市緑区選挙区は無投票のため、発行せず

◎啓発記録写真

○公営ポスター掲示場（中央区）



○市SNS啓発記事

ツイッター

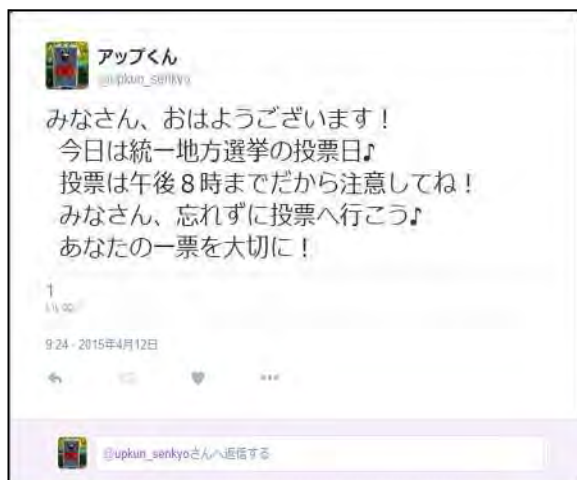

フェイスブック



○投票所入場整理券（緑区）

相模原市議会議員選挙・相模原市長選挙  
 神奈川県議会議員選挙・神奈川県知事選挙  
 投票日 平成27年4月12日(日) 午前7時～午後8時

緑区第4投票所 市立橋本こどもセンター  
 所在地 相模原市緑区橋本2丁目1番37号  
 投票所案内略図

## 投票所入場整理券

選挙人 サガミ タロウ  
 氏名 相模 太郎

見本

処理欄  
 a 1 1 2 0 0 1 0 4 2 a

区	頁	行	CD	名簿対照	交付機チェック
1	1	2	0	0	1
市議	市長	県議	知事		

●投票の際は、この投票所入場整理券をお持ちください。  
 ●期日前投票をご利用の際は、表裏の宣誓書（表裏両面）をご記入ください。  
 ●紛失した場合は投票所で係員にお申し出ください。

○投票所入場整理券郵送用封筒（緑区）

投票所入場整理券在中  
 開封して内容をご確認ください

見本

料金後納  
 郵便  
 選挙

相模原市緑区選挙管理委員会  
 〒252-5177 相模原市緑区西橋本5丁目3番21号  
 緑区合同庁舎5階  
 電話番号 042(775)8820 (直通)  
 ホームページ <http://www.city.sagamihara.kanagawa.jp>

相模原市議会議員選挙・相模原市長選挙  
 神奈川県議会議員選挙・神奈川県知事選挙  
 ※転出した人は投票できません。ただし、転出先が県内の場合は、県選挙のみ投票できる場合があります。詳しくは同封の「お知らせ」をご覧ください。

あなたの一票を大切にしましょう!!

●投票日当日に投票に行けない人は、「期日前投票」をご利用ください。  
 \*詳しくは、同封の「お知らせ」をご覧ください。

見本

相模原市選挙啓発キャラクター  
 アッブくん

○相模原市明るい選挙推進協議会委員による街頭啓発



(中央区 淵野辺駅前)



(緑区 藤野駅前)

○バス広告

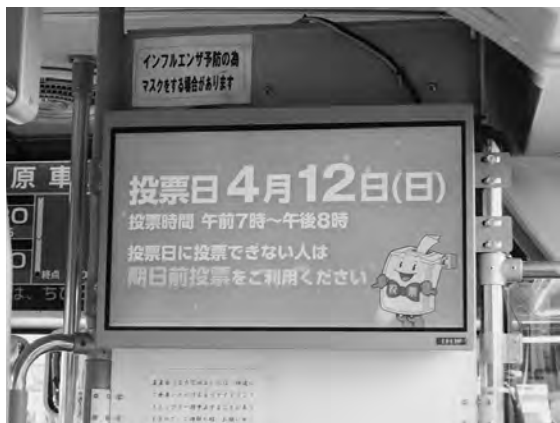

○レジ画面広告



○啓発物品 (キャンディー)



平成27年4月12日執行

# 神奈川県知事選挙選挙公報

神奈川県選挙管理委員会

プロフィール  
昭和29年生まれ、60歳。早稲田大学政治経済学部卒業。フジテレビの「ノンストップ」に1年間、報道記者として勤務。その後、フジテレビの「ノンストップ」に1年間、報道記者として勤務。その後、フジテレビの「ノンストップ」に1年間、報道記者として勤務。

## いのち輝くマグネット 神奈川実現のために！ 神奈川の経済のエンジンを回す！～成長戦略は神奈川から～

3つの特区を活かし、超高齢社会を乗り越えるため

**最先端医療関連産業 健康・未病産業 ロボット産業**

などを集積し、中小企業にも裾野が広がる成長産業を育成します。

また **地産地消の新しいエネルギー体系 国際観光戦略** などの

大きなビジョンを提示しながら、対話型の行政を進めていきます。

1 2030年まで再生可能エネルギーなど分散型発電量を45%に！

2 健康・未病産業およびロボット産業などで国内外企業100社を誘致！

3 外国人観光客を年間200万人に！

詳しくは「政策集」をご覧ください。黒岩祐治 知事



神奈川県知事候補 無所属  
**黒岩祐治**  
くろいわゆうじ

安全・安心に  
くらせる社会

◎地震発生時想定  
のいっせいで行動訓練  
(シェイクアウト)を  
200万人規模までに  
発展◎犯罪多発地域  
などへの防犯カメラの  
設置促進

未病を治し健康で長寿を全うする社会

◎県立がんセンターを、日本一のがん拠点病院に  
◎災害時でも安心のマイカルド(自分で医療  
健康情報を管理活用できる電子システム)を  
2020年までに参加者100万人に◎就業看護  
師数の増加◎日本一の継続◎国際的医療人材の  
養成機関の新設◎国家戦略特区などを活用  
した外国人介護人材の活用◎認知症予防運動  
の全県展開で2018年に参加者10万人に

最先端技術を集め  
雇用を生み出す社会

◎国家戦略特区など3つ  
の特区を利用し、最先端  
医療関連産業、健康・  
未病産業、ロボット産業  
などを集積◎経済のエン  
ジンを回し、雇用を創出

世界の注目を集める多文化と  
交流・共生する社会

◎横浜・箱根・鎌倉に続く第4  
の観光の核(三浦・城ヶ島・大磯・  
大山)の具現化◎湘南の海の魅力  
のブランド化◎文化芸術振興・  
国際プロモーションの積極的展開  
で国際観光拠点整備◎国内最大  
級のペトナム・フェスティバルの  
開催

地域・女性の潜在力を  
引き出す社会

◎「商店街観光ツアー」の強化による  
商店街の活性化◎エネルギー自立型  
住居などエネルギーの地産地消の推進  
◎未病戦略エリアとして県西地域の  
活性化◎地域資源の活用による三浦  
半島地域の活性化◎2018年に全県  
待機児童ゼロ◎国家戦略特区を活用  
した地域限定保育士試験の実施

その他

◎現代から過去にさか  
のぼって学ぶ「逆さま  
歴史教育」の推進◎特別  
支援学校での実習一人  
一台のタブレット活用  
授業の推進◎犬・猫殺  
処分ゼロの継続

## 憲法が輝く、あったかい県政へ 転換します



無所属・日本共産党推せん  
**岡本はじめ**  
おかもと はじめ

ご一緒に県政を変えましょう  
この国の医療費無償化は、東京都で中学三年生までですが、神奈川県は小学校、中学校給食の実施率は25%と全国ワースト1位位など、県民に冷たい県政となつていきます。私は、こうした県政を終わらせ、すべての県民が健康で文化的な最低限の生活が保障されるために、暮らし・福祉・教育最優先の県政に変えます。また、大企業を応援する県政から、正社員化を促進し、中小企業支援を入れる県政に変えます。集団的自衛権の発動や憲法改正をすすめ、日本を海外で競争する国にしようとする安倍政権と、こうした国のやり方を是認する現知事は許しません。憲法改正をストップさせ、格差社会を止し、県民一人ひとりが大切にされ、憲法が輝く、あったかい県政を、ご一緒につくりましょう。

全国第2位の財政力を活用し

県民の暮らしを守ります

福祉・教育

雇用  
地域経済

核も基地もない平和な神奈川を

両本はじめは、憲法を守り、暮らしに生かします

安倍政権の暴走ストップを

財源は

- 医療費無料化は中学3年生まで拡充
- 保育所整備37年計画を待機児童ゼロ
- 小・中学校で30人学級の待機児童ゼロ
- 県内全自治体で中学校給食を目標方式で実施
- 県立高校の定員枠を増やし、希望者はだれでも全日通学入学者可能に
- 特別養護老人ホームの増設、介護保険料の引き下げ
- 公営約条例を制定し、最低賃金を時給千円以上へ
- 人財らし仕事(ティートワー)案
- 正社員化の促進、リストラ規制、総労働時間短縮で雇用拡大
- ブラック企業の規制とブラックバイト対策の強化
- 均等待遇の推進など働く女性への差別撤廃
- 中小企業と商店街連携を経済産業政策の中心に
- 県庁ビル・フーズ・ホーム助成と商店リニューアル助成制度を創設
- 原発ゼロ、再生可能エネルギーの飛躍的普及
- 横浜県の米原子力空母等の母港発上
- 厚木基地での米軍機訓練の中止、爆音軽減
- 米軍基地の撤退、米兵犯罪の根絶

全国第2位の財政力と財政基金約700億円を活用。法人2税の超過課税の使途の見直しで180億円。一般会計1兆9千億円の数%の見直し。

両本はじめは、憲法を守り、暮らしに生かします

安倍政権の暴走ストップを

財源は

この選挙公報は、候補者から提出された原稿を、そのまま写真写し版によって印刷したものです。神奈川県選挙管理委員会(横浜市中区日本大通り)

# 神奈川県知事選挙

投票日

4月12日(日)

投票時間

午前7時から

午後8時まで

投票日に、投票所に行けない方は、期日前投票又は不在者投票をご利用ください。

# 神奈川県議会議員選挙選挙公報

神奈川県選挙管理委員会

## いのちを守り 未来を育む政治を やります!

- 花粉症を断つ! アレルギーの根治薬開発を支援
- 高齢者に安心を! 在宅介護の充実
- 振り込み詐欺を許さない! 啓発強化で撲滅を
- 「危険ドラッグ」にノー! 青少年教育の充実・強化
- 「さがみロボット特区」のPRで地域振興を!

私たちも応援します

田後 隆二  
鈴木 潤  
山口 なつお  
佐々木 さやか

志村 道男  
佐藤 蘆治  
松本 素彦

### やりました!

- がん患者の不安を解消/がん経験者による相談窓口を6カ所に拡充
- アレルギー対策を強化。「Eピベン」活用マニュアルを県内全公立校に配布
- 県施設にLED照明を導入。電気料金8000万円以上を節約
- 医療・介護・災害現場をサポートするロボットの開発推進

■プロフィール/1963年 横浜市生まれ、51歳。県立瀬谷西高校、東京工業大学卒。2005年まで製薬会社ファイザー一室でMR(医療情報担当者)として医療現場を奔走。2005～2006年 衆議院議員公設第一秘書。2007年4月 神奈川県議選(相模原市)で初当選。文教常任委員会、経済活性化・産業振興特別委員会に所属。妻2人、女5人家族。

プレミアム付き「ふるさと旅行券」発行を!



公明党

# 佐々木 正行

まさゆき

## 景気 福祉 雇用 平和



# てらさき 雄介

民主 公認

- 介護・医療・子育ての支援を充実します。
- 議員定数の削減と政務活動費の透明化を実現します。
- 勤労者の雇用と賃金を守る施策を充実します。
- ダム・河川交通ネットワーク等の地震災害対策を充実します。
- 集団的自衛権の行使に反対し、米軍基地の再縮小を進めます。

推薦支持 連合神奈川 社民党・生活の党

プロフィール

相模原市出身。43歳。よこやま幼稚園、上溝小学校、明大中野八王子中高、明治大学政治経済学部。衆議院議員秘書。  
 ・相模原市議会議員(2期)  
 ・神奈川県議会議員(現在2期8年目) 民主党県議団政調会長、厚生常任副委員長、医療・福祉プロジェクトチーム座長など歴任  
 (地域活動) 消防団中央方面隊(1-1)、相模原青年会議所シニアクラブ、尾崎行雄記念財団、市ダンス協会顧問、上溝夏まつり実行委員会など

## すべてに優先する課題は… 政治家の身を切る覚悟



# 維新の党 榎本ようすけ

### 《市民感覚とのずれ》

消費税をはじめ年金・医療・介護など、市民負担は年々増大する中にもかかわらず

- ☆県議会議員の報酬は年額約104万円の増額。また2年間の削減期限を破り昨年暮に期末手当も増額。
- ☆県職員給与も昨年4月に遡って引き上げ。(昨年12月県議会で決定)
- ☆議員定数大幅削減の公約破り、前回選挙で「自民99、民主90、公明73」に削減する公約は(現)107→105人へたった2人削減の公約破り。

### 《先ずは(議員数・報酬)の削減》

- 市民に負担を求める前に、先ずは「議員の身を切る改革」はあたりまえ。
- その上で「県職員の給与の適正化」、県民の平均給与を基準に是正。国民平均給与414万円(H25年)  
※これらの改革を徹底した上で、教育(子育て支援・保育)や福祉へ重点投資を図る。

今の政治を変えなきゃ…選挙で政治を変えられる! 選挙に行きたくなる政治をめざす。

プロフィール 昭和59年6月2日生(30才) 相模原市立相模が丘中卒。東海大学付属相模高校卒。国際武道大学卒(中・高・大一貫して野球部)。県会・国会議員秘書を勤め現実政治を学ぶ。現在NPO法人水源の森林づくり推進の会理事。維新の党公認(中央区)

## 相模原市中央区を 県下で一番の 「安全で安心な」まちへ



# 自民党公認 河本文雄

私達が求めるのは、日々の生活を送る上での安全と、将来に渡っての安心だと考えます。私は県政より、犯罪や交通事故を防ぐ安全な社会、そして安心して子どもを産み、育てられる社会などの構築を、皆様と共にめざしてまいります。

- ①環境を守る  
水やエネルギー、自然は一度失うと二度と元にはもどりません。限りある資源を守るため行政は様々な対策を講じ、そして県民の皆様のお知恵をいただき、神奈川の環境保全と有効利用を図ってまいります。
- ②暮らしを守る  
災害の被害を最小限にする減災への取組み、安全・安心な神奈川の「食」を普及拡大、新たな産業の誘致と中小企業の雇用の確保、利便性を向上するために新しい交通ネットワークの形成等を推進し神奈川の暮らしを守ります。
- ③共に生きる  
高齢者や子どもたち、障害のある人たちが、「共に生きる社会」を構築するためには、みんなで支えあうことが必要です。一人一人が生きている喜びを感じられる神奈川をめざしてまいります。

昭和31年9月8日生・市立大野小(現)神奈川県議会議員  
 大野北中・桜美林高・桜美林大(卒)(現)自民党相模原市中央区第一支部支部長  
 (元)相模原市農業協同組合(現)自民党相模原市中央区連合支部支部長  
 (元)相模原市議会議員(現)自民党神奈川県連相模本郡本部部長



# 神奈川県議会議員選挙

投票日

4月12日(日)

投票時間

午前7時から

午後8時まで

投票日に、投票所に行けない方は、期日前投票又は不在者投票をご利用ください。

# 神奈川県議会議員選挙選挙公報

神奈川県選挙管理委員会

## 年金生活者 弱者代表

近年、高齢化社会に伴って高齢者夫婦あるいは独り住まいの家が急増している。昨年(平成26年)の相模原南署管内で発生した殺人・強盗・窃盗等の刑法犯認知件数は2,181件を数え、善良なる市民の生活が脅かされている。振り込め詐欺も一向に減らず、昨年の被害総額は1.7億円余(南区管内)。南区内の人口は約27万7千人。これに対して南警察署の警察官の数は285人。警察官一人当たり約970人の市民を見守らなければならない。交番の数も南区内合計10箇所では地域の犯罪抑止力にはならない。県の予算をもって「街の安心・安全」のために使ってほしいと痛切に思う。

一方、神奈川県議会議員には期末手当を含めて年間1,500万円以上の報酬が支給されている。さらに毎月53万円もの政務活動費が支給されている。1か月に53万円も一体何に使っているのか。インチキがバレて号泣したあの兵庫県議会議員の例がよい例だ。県議会議員は一体何をやっているのかも見えない。大いなるムダの最たるものだ!と私は思う。

県費の大いなるムダを大胆にカットして、地域の防犯力・防災力をもっともっとアップさせたい。新卒の凶悪犯罪を防ぐためにも警察官の増員、交番の増設を図り、地域住民が一体となって「安心・安全な街」を築くように政治を引きずり下ろしたい。

政治は善良なる市民の命と暮らしを守るためにある! 私、かまた正彦(新人)は全身全霊でこれらのことに邁進いたします。

- プロフィール**
- 市立麻溝小学校 旧麻溝台分校 卒
  - 市立大野南中学校 卒
  - 日本大学藤沢高校 卒
  - 明治大学法学部 卒
  - 県防犯活動サポーター 相模原市福島県人会 会長
  - 市立麻溝小 旧麻溝台分校同窓会 会長
  - 大野南地区地域福祉推進委員会 委員
  - 前相模原市市民平和の会実行委員会 委員



無所属  
かまた正彦  
まさひこ  
71歳

## 住んで安心、子育て安心の南区を!!



### 地域経済・雇用にか

商工業など地域経済の活性化と安心して働ける神奈川県。就職情報の一元化、働く女性のための神奈川県独自の政策

### 医療・介護の最先端県 神奈川県の実現

救急医療と最先端医療の充実。介護する人、介護される人、ハンディキャップがある人の立場に立ったあたたかい福祉政策。

人にやさしい県政を

### 地域にきずな、あたたかい街へ

「向こう三軒両となり」の精神で、安全・安心の南区を構築。学校や町内会と連携しやすいシステムで、防犯防災をさらに強化。

### 子育て支援と教育に全力

悩めるお母さん方の相談体制を。個性ある学校教育といじめのない学校体制づくり。

### 【京島けいこプロフィール】

昭和46年3月生まれ  
甲府商業高校卒業  
病院勤務、保険会社勤務を経て、平成18年湘オアシス京島を設立  
主な業務は保険代理業、訪問介護事業

京島  
けいこ  
きょうしま

京島けいこさんを私たちも応援します  
衆議院議員 もとむら賀太郎 衆議院議員 ごとう祐一

民主党 公認 44歳

## 住民の立場をつらぬき 政治を動かす

消費税10%増徴、海外で競争を削ぐ「残像代ゼロ」法案、原発再稼働

「市民こそ主人公」をつらぬき活動してきた経験を生かして、がんばります。



日本共産党  
藤井かつひこ  
相模原市議5期20年  
党市議団長

**基地も爆音もない平和な相模原を**

今、県議会に日本共産党の議員が1人もいません。県政を県民の立場で徹し、チェックし、「県民本位の県政」に、「もっと福祉・教育、地域の中小企業支援や基地問題の解決に力を尽くす県政」に改革したいと立候補を決定しました。市議会議員として5期20年、市民こそ主人公をつらぬき活動してきた経験を生かして、がんばります。

▼医療費は中学3年まで無料に  
▼中学校給食に県の支援を  
▼介護職員給料引き上げに県の補助を  
▼契約条例の制定、労働者の賃金底上げを  
▼住宅リフォーム助成、店舗リニューアルの制度化で地域の経済循環促進  
▼ブラック企業・ブラックバイト対策の強化  
▼リニア中央新幹線建設反対、住民の生活と営業、環境を守る  
▼厚木基地の爆音解消、米空母の横須賀母港返上、オスプレイの飛来と拠点化反対

**プロフィール** 1960年名古屋生まれ。都立駒場高校、早稲田大学法学部卒。三井金属鉱業勤務、神奈川県公立学校事務職員。相模原市議5期20年。党市議団長。「爆音なくし、米空母の母港に反対する厚木基地周辺住民の会」幹事。第四次厚木連合選区。家族は妻、藤井は隆、裕規、中国象棋、南区柏町に在住。

安倍暴走政治ストップ

## 改革保守。変える覚悟と守る責任

- 1.民間に出来ることは民間に**
  - 公営企業・外郭団体の民営化を推進。
  - 未利用土地・遊休資産の売却、集約施設の見直し。
- 2.少子超高齢社会に備えた社会保障制度の見直し**
  - 医療・介護に関わる専門人材の育成確保。
  - 人口減少社会における持続可能な制度設計。
- 3.徹底した行財政改革**
  - 行政組織のムダ削減に取り組み、小さな県政を実現。
  - 地方公務員の総人件費抑制、公務員を身分から職業へ。
  - 人事委員会勧告の基となる官民給与比較を適正化。
- 4.政治家自らが身を切る改革**
  - 神奈川県議会における、議員報酬・議員定数の削減を提言。
  - 政務活動費領収書のネット公開をすすめ、透明性を確保。
- 5.安全防災政策推進**
  - 警察力・消防力・地域防災力の強化。安心安全社会の確立。
  - 土砂災害警戒区域の指定を県内対象箇所まで2年以内に完了。
- 6.地域経済振興・産業活性化**
  - 特区制度推進。特区内における財政・税制・金融上の支援。
  - 民間の可能性を信じ、規制緩和を促進。多様な働き方を受容する社会へ。



維新の党 公認  
小林大介  
39歳

**維新の党**  
麻溝地区在住。神奈川県議会議員(1期)。家族は妻と長男(高一)、次男(幼稚園)。日大三高、日大歯科大学卒業。医療法人に勤務し、12年間介護・医療・福祉の現場に奉職。介護福祉士、介護支援専門員(ケアマネジャー)。認知症サポーター。プロ「改革保守派の日々」更新中。現在、軽貨物運送会社を運営。相模原市消防団南方面隊1分団1部所属。趣味:漫画・イラストを描く、水泳、TRPG。小林たいすけ

# 神奈川県議会議員選挙選挙公報

神奈川県選挙管理委員会

神奈川・相模原のために

地域創造！  
さらに挑戦  
さらに行動



自由民主党

## ほそや政幸

五十七歳

安心・安全なまちづくり

・小田急多摩線の延伸と相模線の複線化と輸送力の増強、交通ネットワークの整備促進等

・災害や犯罪に強いまちづくりの促進

・相模原南警察署の移転・建替え促進と警察官の増員

地域にやさしいまちづくり

・子育て支援の充実(かながわ子育て応援バスポート推進)

・学校教育の安全・安心と学校設備の充実

・未病治療と健康促進(最先端医療と技術の追求)

「木もれびの森」の利活用の推進

訪れたくなるまちづくり

・地域の特色を生かした観光PRと地域創生

・東京五輪・パラリンピックキャンプ地の誘致

・神奈川ブランドの推進(神奈川夢ポート・湘南ゴールド等)

「メイド・イン・さがみ」相模ロボット産業特区等

投票日

# 4月12日(日)

投票時間

# 午前7時から 午後8時まで

投票日に、投票所に行けない方は、期日前投票又は不在者投票をご利用ください。

平成27年4月12日執行

# 相模原市長選挙 選挙公報

相模原市選挙管理委員会



## 中野渡 じゅん

なかのわたり

日本共産党  
公認

一緒に  
変えましょう!

今の相模原市はリニア新駅や横浜線地下化など  
大型開発に莫大な税金をつぎ込もうとしています。  
私は、子育てやくらし、市内交通の充実など、  
とことん住民目線の市政をめざして挑戦します。

## リニアで暴走するよりも とことん住民目線の市政へ

1. くらしと福祉をしっかりと支える
    - ・国保税を1世帯1万円引き下げ
    - ・介護保険料の負担軽減
    - ・介護で働く人の給料を市独自で上乗せ
  2. 子育て支援の充実、豊かな教育を
    - ・中学3年生まで医療費を無料に
    - ・出産費用、不妊治療への助成の拡充
  3. 安心して働くことができる街へ
    - ・ブラック企業根絶宣言をおこない、働く権利や相談窓口の周知徹底
  4. 住民目線のまちづくり
    - ・バス交通、自転車など市民の足を確保、防災対策を強化
  5. 豊かな環境を生かし、市内の産業を応援して、地域経済の好循環を
    - ・リニア新幹線計画は中止を求める
    - ・木質バイオマスなど自然エネルギー産業育成
  6. 平和憲法を守り、基地も爆音もない平和な相模原へ
    - ・基地の全面返還と爆音解消の運動の先頭に
- 安倍政権の暴走にキッパリ対決し  
くらしと憲法、平和を守る市長を
- プロフィール/1948年青森県生まれ/茨城大学大学院卒/博士(工学)/アルプス電気、化学会社に勤務/自然エネルギーの普及やリニア新幹線建設を考える運動で活動/日本科学者会議会員

## potential No.1 日本一魅力あるまちを目指し! さらなる進歩を求め潜在能力を引き出す。

### 相模原教育の推進

- 児童生徒一人ひとりに応じた教育の推進
- グローバル化に対応した英語教育の推進
- 「総合教育会議」の設置による教育委員会との連携強化
- 「子どもの権利救済委員制度」による取組みの推進
- 生涯学習環境の整備
- スポーツ振興に重要な施設の整備

### お年寄りや障害者にやさしい 医療・福祉の充実

- 地域包括ケアシステムの構築
- 認知症施策の推進
- 高齢者の社会参加と生きがいづくりの推進
- 特別養護老人ホーム入所待機者の解消
- 要医療ケア障害児在宅支援の推進
- 総合診療医の育成による地域医療体制の充実
- 看護師の確保対策の充実

### 暮らしの満足度を高める

加山としお  
プロフィール  
昭和20年2月18日生まれ 向陽小学校卒業  
相模中学校卒業 県立相模高等学校卒業  
東京経済大学経済学部卒業

### 子育て・働く女性の応援

- 小児医療費助成の拡充
- 妊婦健康診査助成の拡充
- 待機児童の解消

### 活力あふれる地域経済

- 産業競争力の向上
- 戦略的な企業誘致の推進
- 攻めの都市農業の展開

### ポテンシャルを生かしたまちづくり

- リニア新駅周辺のまちづくり
- 相模原駅北側地区のまちづくり
- 燃料電池自動車の普及促進、水素ステーションの整備促進
- 新しい交通システムの推進
- 防災・減災のまちづくり
- さがみ縦貫道路IC周辺の整備

### 相模原市の魅力の発信

- 多様な地域資源を生かした、新たな観光振興施策の推進
- 東京五輪さがみはらプロジェクトの推進
- 銀河連絡子どもワールドサミットの開催

### 自治会員加入促進と 自治会活動の推進

相模原市経済部長  
相模原市消防長  
相模原市都市部長

推薦政党  
自民党  
公明党  
民主党



## 加山 としお

無所属

投票日

4月12日(日)

投票時間

午前7時から

午後8時まで

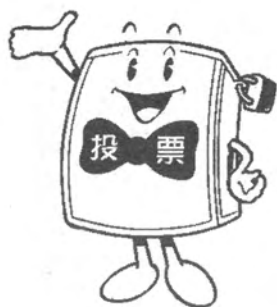

あなたの一票を  
大切にしましょう。

相模原市議会議員選挙 選挙公報

相模原市選挙管理委員会

プロフィール
選挙区: 緑区選挙区
年齢: 52歳
学歴: 相模原市立第一中学校、相模原市立第一高等学校、相模原市立第一高等学校経済科、相模原市立第一高等学校経済科、相模原市立第一高等学校経済科

郷土愛と行動力!
小野沢こういち 自民党
新緑の笑顔に、市民を代表して、相模原市議会として、相模原市が抱える課題の解決に取り組む所存です。

子どもたちに笑顔をお年寄りに安心を!
こぎぎ 無所属
地方自治体は、首長(市長)と議員が、住民から別々の選挙で選ばれる「二元制」です。

短い財政 不必要な事業より 子供たちの未来へ!!
問このままで大丈夫?
長友よしま 無所属

大切にした いわたしたちの暮らし。そして、子どもと地球の未来
のもともよしみ 52歳

税金のムダ使いは許さない! 私は選挙カーをしません!
関根 せまね 民主党
バス増強・終バス延長 学校トイレ洋式化 通学路自転車道の整備

25歳若いうちで、政治を動かす。
田所健太郎 日本共産党公認
田所健太郎は全力でとりくみます!

めざすぞ! 市民の 年収 730 万円以上 年金 300 万円以上
榎本五郎
市民の年収・年金を市職員なみにする活動を強力に進める

広域拠点都市の創造へ
自由民主党公認 山岸二雄
多くの皆様のご推薦をいただきまして、立候補いたしました。

この選挙公報は、候補者から提出された原稿を、そのまま写真製版によって印刷したものです。

# 相模原市議会議員選挙 選挙公報

相模原市選挙管理委員会

## あなたの声を大切に会って語って即実行!

- 重点政策 実現します!!**
- ▶ 現行の小児医療費無料を中学3年生まで引き上げ
  - ▶ リニア中央新幹線、橋本・車両基地(鳥屋)間の乗降を推進
  - ▶ 地域医療の充実
  - ▶ 介護施設・介護人材の拡充
  - ▶ 若者雇用を地域で拡大

**実現しました!!**

小児医療費無料化を  
小学6年生まで拡大  
城山文化ホール  
(ももじホール)を建設  
バス専用路線地帯化  
河川への水の豊かさを  
可能に



公明党

# 栄

さかえ ひろあき

山口なつお 公明党代表  
佐々木さやか 参議院議員  
八巻節夫 東洋大学名誉教授  
鈴木義弘 弁護士  
酒井英樹 医学博士

私たちも応援します

## 市民の皆様身近な声を市政へ!!

- 市職員としての39年6ヶ月の経験を活かすために尽くします。
- 生活基盤の整備**
    - ▶ 生活道路の整備に努めます。
    - ▶ 安全で安心な通学路の整備に努めます。
  - 地域の活性化と地域素材の活用**
    - ▶ 観光資源に対する調査・育成に努めます。
    - ▶ 観光資源の活用・促進に努めます。
    - ▶ 観光・観光の発展に努めます。
  - 安心できる農作物の生産と基盤整備**
    - ▶ 有機質肥料(堆肥・シカ・インシキ)の活用を推進します。
    - ▶ 有機質肥料の活用を推進します。
    - ▶ 有機質肥料の活用を推進します。
  - 災害に強いまちづくり**
    - ▶ 防災・土砂災害に強いまちづくりに努めます。
    - ▶ 防災・土砂災害に強いまちづくりに努めます。
  - 未来に向けた都市づくり**
    - ▶ リニア中央新幹線の早期建設に努めます。
    - ▶ リニア中央新幹線の早期建設に努めます。
  - 自然と水環境保全**
    - ▶ 自然と水環境の保全・健全に努めます。
    - ▶ 自然と水環境の保全・健全に努めます。
  - 教育環境づくり**
    - ▶ 自然と水環境を生かした教育環境づくりに努めます。
    - ▶ 自然と水環境を生かした教育環境づくりに努めます。
  - 地域に根ざした福祉の推進**
    - ▶ 高齢者が安心して暮らせるネットワークづくりに努めます。
    - ▶ 高齢者が安心して暮らせるネットワークづくりに努めます。



# 山口みつお

無所属(自民党推薦)

## 未来へ挑戦! 行動力なんばーワン!

- 重点政策 実現します!!**
- ▶ 小児医療費助成対象を中学3年生まで拡大
  - ▶ 橋本駅・相模原駅の街づくりにPPP(公共と民間の連携)を導入
  - ▶ 特別支援教育の拡充と自立支援
  - ▶ 中小・小規模企業対策を推進し雇用の拡大
  - ▶ 認知症の早期発見・治療を可能とする医療体制の構築

小児医療費助成対象が  
小学6年生まで拡大  
重慶区民の生活を  
防く独自の施策  
就労支援のメニューを  
全小規模企業に展開  
2015年度から工場の開始  
区民の生活に貢献する



公明党

# なんば

秀樹

山口なつお 公明党代表  
佐々木さやか 参議院議員  
八巻節夫 東洋大学名誉教授  
鈴木義弘 弁護士  
関山ゆきえ 市議会議員

私たちも応援します

## 未来を見据えたまちづくり!

リニア、圏央道、東久井広域道路など、10~20年先まで急激に変化していく緑区。4.4才育世代として未来を見据えた合理的でムダの無い適切な都市基盤づくりに取り組みます。自然環境の保全、観光地の活性化、特産物のブランド化等、緑区の資源を守り、活かします。緑区の「地」の利を活かした未来を見据えたまちづくり、秋本じんは尽力いたします。

**住み続けたい街! 育てやすい街!**  
ハコモよりまず手厚い福祉と子育て支援の充実を優先します。そして、緑区は特に災害に強いまちづくりが必要な地域です。震災・災害等の対策強化を図り、安心安全なまちづくりに取り組みます。また、生活道路整備や防災対策の充実を図り、住むに優しいまちづくりに、秋本じんは尽力いたします。

**教育再生!** 教育環境が充実する街を安心して暮らせるまち。学力の教育のみならず、自然・文化・スポーツ等、緑区の教育資源を生かした、情操教育の先進モデルとなるべく緑区一体での地域教育を推進します。未来を担う地元を育んだ人材育成、そして教育環境づくりに、秋本じんは尽力いたします。



自民党公認

# 秋本じん

44才

## 維新の党

各地域の課題を解決したい  
文化の香る街へ

小児みちあきのプロフィール 昭和45年生まれ 44歳  
産立相模原市立南 東京大学工学部 東京大学大学院工学系研究科  
元国会議員 元参議院議員 現相模原市議会議員(1期)

小さな行政の実現とお金をかけない仕組みづくり  
子育て世代の負担軽減  
希望の持てる相模原を

チャンスを生かし、規制緩和と特区活用で  
産業振興を! 税収の確保と  
子育て世代の負担軽減  
希望の持てる相模原を

小林みちあき 44歳



維新の党

# 小林みちあき

44歳

## 橋本生まれ、橋本育ち!!

2期目に挑戦!!  
小田貴久 33歳  
プロフィール  
1982年 4月9日 相模原市橋本生まれ  
1987年 相模原市立南小学校卒業  
1995年 市立橋本小学校卒業  
1998年 市立相模原中学校卒業  
2001年 県立相模原高校卒業 (生徒会長を務める)  
2007年 中央大学法学部政治学科卒業  
2007年 大和証券株式会社に入社  
2007年 相模原市議会議員として議員活動 総務  
2011年 4月 相模原市議会議員に再選出 (選挙区4,510票)

## つなごう相模原

小田貴久の掲げる6つの政策  
相模原教育を充実させ、郷土愛を育むことで、相模原と子どもたちをつなぐ  
待機児童の解消と、子育て支援を推進し、相模原と子育て世代をつなぐ  
市民協働による開かれた市政を実現させ、相模原と市民をつなぐ  
広域交流拠点としての機能を十分に発揮させ、相模原と日本をつなぐ  
東京五輪開催を見据えたシティーセールスの強化で、相模原と世界をつなぐ  
自らが身を切る改革を断行し、相模原市議会と市民をつなぐ



無所属

# 小田貴久

33歳

## 子育て世代の負担軽減

子どもが元気になるには、まずは大人&地域が元気に!  
「次世代への橋渡し」と  
「親から子への絆渡し」を実現  
強く次世代 はやしべ 後援

子どもが元気になるには、まずは大人&地域が元気に!  
「次世代への橋渡し」と  
「親から子への絆渡し」を実現  
強く次世代 はやしべ 後援



無所属

# はやしべ

次世代の党



無所属

# くりはら

大

# 相模原市議会議員選挙 選挙公報

相模原市選挙管理委員会

「さがみはら」を日本一住みやすくやさしい都市(まち)に!

## みんなにやさしいまちづくり。

わたしは田中生まれ、地元相模原育ち。  
山井すみお プロフィール

あなたの一票が未来を創出し、相模原を活性化します



### 金井すみお

## 政策力No.1! 国・県・市との太いパイプ

おがま二 郎衆議院議員の秘書として7年、それに先立つ、元神奈川県議会議員きりう忠一議員秘書として20数年、地元さがみはらで多くの方々とお会い、より良い街づくりへのおもいと、情を共有させて頂きました。私たちの日々安心した暮らしと住みやすさの拡がりは、地域の声から。いま、地域の方々の様々なお声はもちろんだ、"声なき声"にも耳を傾け、より良いさがみはらのために尽くす覚悟です。

- 1 活力と魅力あふれる地域社会の実現に向けて**  
個性豊かで魅力あふれるさがみはらを目指し、活力に満ちた安全で安心な社会、利便性の高い交通ネットワーク、魅力ある経済生活圏の構築を目指します。
- 2 子供・高齢者が安心して暮らせる地域社会の実現に向けて**  
少子高齢化が進む中で、将来を担う子どもたちの豊かな社会性・人間性を育む自然・文化・地域における体験学習の推進、高齢者や障がい者が安心して暮らせる地域社会を目指します。
- 3 環境問題の実現に向けて**  
環境と共生する地域社会の実現を目指し、自然に優しい、すなわち人に優しい街づくりを目指します。併せて、身近な緑や公園の維持・拡張など住環境の維持・保全、魅力的な景観形成を目指します。

おがま二 郎  
河本 文雄



### 飯田のりかず

## すぐ来る! すぐ実行!

- 小児医療費助成対象を小学6年生まで拡大
- いじめ防止対策を制定し、学校・地域一体の取り組みを推進
- JRA相模線・番田駅にエレベーターを設置
- 田名ハスターミナルを建設
- バス・タクシーの運行を拡大
- PRIDをより便利に
- PRIDをより便利に



### 米山

## 安全・安心・自立のさがみはらを目指して!

- ① みんないつまでも元気!  
健康寿命延伸の推進と啓発、認知症対策の充実
- ② みんな安心!  
地震・災害に強く、治安のよい安心して暮らせるまち
- ③ みんな心豊か!  
コミュニティスクールの推進、発達障がい児の理解啓発と教員研修の充実、生涯学習の充実、市民の文化活動の支援
- ④ みんな大丈夫!  
児童支援専門教師の中学校への配置と引継ぎ体制の構築、子育て支援への支援の充実、医療体制の充実、障がい者雇用の拡充
- ⑤ みんな便利!  
公共交通を充実し、気軽に利用できる安全なまち
- ⑥ みんなで育てる持続可能なまち!  
本市創生に果たす27年体制の確立、地域資源の活用による経済サイクルの確立、雇用の拡充



### 大沢ようこ

## 親の世代に安心を、子どもたちに幸せな未来をつなげたい

- 親を孤立させない支援体制とコミュニティづくり
- 病児・病後児保育の充実
- 遊び場、野外保育の充実(ユニバーサルデザイン公園 遊歩道等: 森のようちんかん)
- 総合的な子育て支援の充実
- 教育の「質」の向上
- みんなに優しいユニバーサルデザインのまちづくり
- 在宅福祉、医療の充実
- 総合的な子育て支援
- 障がい者の就業支援、働く場の確保
- 歩いて楽しい道、イベントの充実



### いがらしちよ

## 久保田よしのり 5つの政策目標

- 1 子育て環境の充実
- 2 安全・安心なまちづくり
- 3 経済対策の推進
- 4 広域交通網の形成
- 5 地域資源の活用による持続可能なまちづくり



### 久保田よしのり

## 大きな心で大きく動く

- 小児医療費助成対象を小学6年生まで拡大
- 二層ハットの拡充と安全・安心の街づくり
- 地域・行政一体で健康・福祉を充実
- 認知対策、高齢者の24時間訪問介護の拡充
- ビロリ調査の無料化等、がん予防を強化



### うしろだ 博美

## 相模原市のさらなる躍進を担う!!

- 1 安全・福祉都市
- 2 学び・文化都市
- 3 やすらぎと魅力あふれる環境共生都市
- 4 広域交流拠点都市
- 5 自立分権都市



### 小野ひろし

昭和35年、横浜生まれ、横浜学園高等学校卒、筑波大: 神奈川県本部女性短大、相模中央短大 中央2支部副支局長、家族構成: 夫と愛犬コロ、コロ(母・魚子2人は独立しました)、好きな言葉: 日々挑戦、日々向上

プロフィール: 昭和35年4月16日生まれ、相模原市生まれ、相模原市立第一中学校卒業、相模原市立第一高等学校卒業、相模原市立第一高等学校教員、相模原市立第一高等学校教員、相模原市立第一高等学校教員、相模原市立第一高等学校教員

この選挙公報は、候補者から提出された原稿を、そのままだらで複製によって印刷したものです。





相模原市議会議員選挙 選挙公報

相模原市選挙管理委員会

～輝き夢あふれる未来に向けて～
目指します! 市民の声を形に!
市政にズバット提案! シッカリ実行!



渡部 たくはと
自民党
わたなべ たかひと

- 子育てにやさしいまちづくり
高齢者・障がい者福祉施設の充実
地域力の向上に向けて
文化・スポーツの振興
地域活動
指定都市「さがみはら」のビジョン

3期目に挑戦する
森しげゆき
5つの重点政策
1.子育て、教育、スポーツ振興

「バスポートセンター」
「救急医療体制の充実」を提案
「JR香田駅のバリアフリー化」を提案



森しげゆき
無所属

政策実現力は負けません!
「支援教育支援員の全校配置」を要望
「ジュニアモニター制度」を要望

議長経験を活かします!
中村まさはるの3つの約束!
1. 小田島多摩線の田名・粟川方面への延伸を国の計画へ位置付けます!
2. 幼稚園の7割以上を「幼保連携型認定こども園」へ移行します!
3. 田名地区に規模の大きい街区公園を整備致します!



中村 まさはる
自民党公認

くらしを応援、平和を守ります
竹腰さなえは全力でとりくみます!
\*子どもの医療費を所得制限をなくして
\*自校調理方式で温かい中学校給食を
\*国民健康保険料の引き下げ
\*介護保険料、利用料の負担軽減



日本共産党公認
竹腰さなえ

うすい貴彦 略歴
相模原の今を変えていく若いエネルギー!!
全、経済が疲弊し、同時に地域社会も疲弊している。それらの克服のためには、政治は経済社会としての覚悟の心を目指してはならない。



うすい たかひこ
民主党政公認 43歳

一人を大切に! 次代を拓く行動派
地域経済の活性化と若者世代の雇用
子育て支援の充実、保育所待機児童の早期解消
「バスポートセンター」の設置を推進
「バスポートセンター」の設置を推進



公明党公認
にしや
克己かつみ

経験と変わらぬ信念で
政治を変える!!
(すべは子どもたちの未来のために!)
「すべは子どもたちの未来のために!」
選挙区に根ざした政策の実現のためには、行政改革や、政治の刷新が不可欠である。



小池 よしかず
民主党政公認
37才

## 投票日

4月12日(日)

## 投票時間

午前7時から午後8時まで

- ◎ 入場整理券を忘れずにお持ちください。
- ◎ 入場整理券が届かないとき、あるいは紛失したときは、投票所の係員に申し出てください。



あなたの一票を  
大切にしましょう。

相模原市議会議員選挙 選挙公報

相模原市選挙管理委員会

脱原発・相模原を再生可能エネルギーのまちに  
市民の目線で市政をチェック

文化 福祉 緑 平和 の街づくり

自然環境の保全・活用や、大気・水質・土質等の汚染対策、地下水や湧水の保全、防災、生態系保全も含め、身近な環境問題に取り組めます。

父の在宅介護27年の経験をもとに、高齢者の暮らしをささえる介護、介護予防、保健、医療、福祉の充実、子育てや障害者施策の充実も進めます。

1950年1月生まれ。65歳。南大野小、大野南中、南立大和高校、明治大学文学部を卒業。  
1991年4月、相模原市議会議員に当選。現在6期目。  
相模原市議会議員会会長を歴任。  
相模原市の発展や地域の活性化に尽力。  
http://www.rimpace.or.jp



社民党公認  
金子とまきお  
（六十五才）

大切にします。女性・母の視点を

私は二期8年間の議員活動や子育て、親の介護、民生委員の経験、ボランティア活動を通して、市政をしっかりとチェックし発信してまいります。



【プロフィール】  
●子育て世代の代表として、待機児童の解消や児童福祉の充実を推進。  
●子育て世代の代表として、待機児童の解消や児童福祉の充実を推進。  
●子育て世代の代表として、待機児童の解消や児童福祉の充実を推進。



自由民主党公認  
寺田ひろこ

人に寄りそい、サポートできる行政を

世界でも日本でも、不安と暴力の連鎖を広げる政治が強まっています。足元では地域の高齢化が進み、若者が将来に希望をもてず、生きづらい世の中になっています。今、政治に求められているのは、大企業や超富裕層だけを優遇するのではなく、人によりそい、違いを認め、支え合える地域をつくることです。予算と人材を、地域のつなごうを豊かにするために使っていくことが必要です。そのために市民の声を活かせる議会にするよう再び市政に挑戦します。

●脱原発に向けて、自然の活用と蓄電機への助成で、地産地消の再生エネルギーを  
●地域密着型の介護・医療・福祉のサービスを●出産から子育てまでサポートする拠点で商店街や住宅地にこまかくつくることを提案●空き家を活用する政策を  
★新潟県魚沼市出身。新潟県立六日町高校から、文教大学へ。  
★1987年25歳で市議初当選。以後、市議から県議をつとめる。  
★利権やしがらみと関係なく議会で活動。★地元相模原大野の商店街の専務員を務める。★放射能から子どもを守るため様々な活動にも参加。★国政に新たな選択肢をつくるために行動中。



長谷川くみ子

小さな声を大きな活力に

若者、シルバー世代の雇用の安定!!  
教育・文化に厚い支援を!!  
地方分権の確立!!  
政治を自らで決定し、財源・権限の確保  
国を地方から変える



維新の党公認  
石川いたる

48年間南部の発展に!

北部出身の歴代5人の市長に、東京の衛星都市として開発させた執念

- 小・中学校群すべて鉄筋コンクリート(他市に比べて)
- グリーンホール、総合体育館、公園地建設
- 県下唯一の「議会いじめ防止条例」制定
- (独)相模原病院に災害対策用救急車を贈呈
- さがみはら公園内に広大な太陽光ソーラー設置

【プロフィール】  
大正12年高知県生まれ。91歳。昭和42年、相模原市議会議員選挙に当選。以後、12期連続で務める。民生委員組合長。



みづたに誠之  
自民党推せん

1番!! 住みやすい街 さがみはらへ!!

- 子育て世代の代表として、待機児童“0”を実現します!
- 児童、生徒の地域ボランティア活動への積極参加を促し“地域で育み、育まれる”環境づくりを実現します!
- “誰でも どこでも いつでも”スポーツに親しむことができる環境づくりを実現します!

profile 街 安全 活動 安心



佐々木 隆  
35歳 新所属

大型開発 ストッフ 暮らし・福祉優先、地域活性化を

私は34年間、中小業者の方々と一緒に営業と生活を守る運動をしてきました。その経験をいかし、大企業を呼び込む大型開発をやめさせ、地域で仕事をとおこし、雇用を増やし、お金を循環させる地域づくりをすすめる市政の実現へ、がんばってまいります。



日本共産党公認  
山下伸一郎

平成からの挑戦 国会で鍛えた政策力!

国会で鍛えた政策力! 介護で培った実践力!  
前県知事 松沢成文元公設秘書  
鈴木こうち 25歳  
1989年12月11日生まれ



鈴木こうち

相模原市議会議員選挙 選挙公報

相模原市選挙管理委員会

### 一生住みたい街 相模原に

#### 鈴木秀成 5つの重点政策

- 子育て、教育、スポーツ振興**
  - 保育所待機児童ゼロを目指し、子育て世代を支援します。
  - 施設支援体制強化により、いじめや不登校をなくします。
  - 児童クラブ待機児童ゼロと、6年生までの拡充を実現します。
  - スポーツホームタウンシステムを応援し、子供に夢を与える環境を創ります。
- 福祉、医療政策**
  - 介護予防事業の強化や、認知症の早期発見・治療の仕組みを作ります。
  - 高齢者が安心して介護サービスを受けられるよう、サービスの内容の確保・向上と努力、また介護従事者の労働条件と待遇の改善・向上を推進します。
  - 市内企業と連携し、障がい者雇用の促進を図ります。
  - 生活保護における不正受給を防止するための体制強化と、チェック体制の確立に努めます。
  - 新しい医療システムと市内病院の連携により、救急医療の充実を図ります。
- 産業、経済、環境、雇用政策**
  - 成長産業の企業誘致により、雇用の確保に努めます。製造業と魅力のある商業地・施設づくりに資する、積極的な取組や施策の創出を図ります。
  - 太陽光発電などの自然エネルギーを積極的に導入し、LEDの導入など節電対策を積極的に進めます。
  - 相模原市の産業・文化・観光の魅力を広げ、積極的に取組むとともに、観光の振興に努めます。
- 防災、防災、交通政策**
  - 自助・共助の理念のもと、自主防災組織、企業等が一体となった地域防災力の向上を図ります。
  - 相模原市防衛委員、可能性に富んだ相模大野地区の民間活用が都府県・国・県・市による連携による備えを強化し、防災・防犯の確保を図ります。
  - 生活バス路線の確保や、コミュニティバス導入を推進します。
- 財政健全化の実現**
  - 新しい財政状況に鑑み、財政の確保とせりならぬ支出削減、加給の公平策に努めます。
  - 将来世代への負担をこれ以上増やさないよう、増加する市債発行を抑制し、財政の健全化に努めます。

**鈴木秀成** (民主党 公認)

### まっすぐ! 安心未来をつくる

#### 大槻かずひろ

子ども、高齢者、防災・防犯、まちづくり

- 子どもの安心**
  - 児童見守り組織、「子ども110番の家」の充実強化。
  - 小児医療機関助成の拡充。
- 高齢者の安心**
  - 外出支援にコミュニティバスと超低床バスの導入促進。運賃補助制度創出。
  - 自主防災活動推進を促す訓練用マニュアルの整備。
  - 多摩川沿いの相模大野への移転推進で居住力強化。
- 防災・防犯**
  - 米屋連相模原住宅地区の返還促進と有効活用。

**大槻かずひろ** (自民党推薦 無所属)

### 気迫全開! 一生けん命おーけん

#### おおつき研

これだけは譲れない! 看板政策3本柱!!

- 行政改革で経済成長**
- 弱き者を体を張って助ける**
- 心の通った教育を**

おおつき研プロフィール

**おおつき研** (無所属)

### 市政に相模原維新!!

#### 内藤すだけい

スポーツ、教育でまちおこし!! 行政で予算充実!!

スポーツ振興、教育・子育て

**内藤すだけい** (無所属)

### 子どもの医療格差ゼロ!!

#### 桜井はるな

市民の医療・福祉・こどもを守る!

相模原市議会議員 (南区)

唯一の民主党女性公認候補!!

桜井はるなが提案します!

子育て支援、高齢者支援、有骨待機者支援

**桜井はるな** (民主党公認)

### あなたの声を市政に!

#### 須田たけし

未来を見据えて 子ども連には夢を、若者には希望を、お年寄りには安心を

須田たけしの主張

**須田たけし** (自由民主党公認)

### 気力活力実行力

#### 古内明

子や孫につなぐ市政を全力で

古内明 (自由民主党公認)

### 相模原市民との4つの約束

#### 松川きみひろ

- 街頭で「住民の声」を聴く
- 相模原市役所の課長全員との面談
- 産学官連携協定の締結
- 「相模原ブランド」の農産物を作る

**松川きみひろ** (次世代の党公認 53歳)

この選挙公報は、候補者から提出された取組を、そのまま原形によって印刷したものです。

# 相模原市議会議員選挙 選挙公報

相模原市選挙管理委員会

## 住民投票で市政を決めよう! (43歳、即戦力)

**市民自治=市民が決めるまちづくり**  
住民投票で、市民が決めるまちづくりを目指します。私は地方自治、とくに住民投票を専門的に研究してまいりました。政令市では、川崎市の住民投票を模範として、その制度づくりを参考にすることができ、市民と議員・首長が連携し、まちづくりを共に進め、そんな新しい相模原市を目指します。

**4つのお約束**  
厳しい財政状況のもと、ムダな公共事業より既存交通網の再利用を  
新しい交通の形を導き出している。ずさんな都市計画を補うため、相模原の活用とパーク＆ライドの活用を導きます。毎朝本数を増やすための上下環状線設備を導くとともに、JR海老名駅まで伸びている相模原線を利用し、JR相模原線と相模原線との乗り入れにより、人の流れをスムーズにすることを提議します。



民主党公認  
**小林たけと** 43歳  
政治家なんてエラくない!

**すべての命を大切に**  
発症防止、地域ネットワークの推進、ドッグランの整備  
相模原市の現状は、人口比1万当たり1.70と全国的に低いが、これをゼロに育てる伴う地産地消を促進するとともに、地域での再生可能エネルギー推進を図ります。

**プロフィール**  
相模原市立大野高等学校教諭  
1998年に法政大学大学院へ進学  
住民投票など地方自治を専門的に研究

## 相模原の未来につなぐ! 私の挑戦!!

**応じます!**  
松本 素彦  
山口 なつお  
佐々木 さやか  
齋藤 道夫

**(公) 逆**  
人口減少社会、少子高齢化対策の推進  
一人一人が前に活動できる  
ユニバーサル社会の構築  
産後ケア事業、産前産後ケア事業の推進  
医療機関を網羅した転院支援情報システムの構築  
通院の医療費助成制度を中学3年生まで拡大  
相模大野駅西口路上駐輪場増設、デッキ上屋設置  
ひばり放送の活用で振り込め詐欺対策を推進  
生活管理指導員の公費負担実現など  
食物アレルギー対策を推進  
認知症発症予防センター開設や地域連携バスを導入  
通院の医療費助成制度を小学6年生まで拡大



公明党公認  
**加藤あきのり**

**プロフィール**  
元東野副市長、労働局長、板元部長、昭和32年千葉県生まれ、東海大学文学部卒、東海大学大学院  
院博士課程修了。元建設大臣政務官を経て市議会議員(4期)、東海大学同窓会相模原支部副支部長、  
宅建協会相模原支部副支部長、相模原スポーツを応援する議員連盟副会長、上顧問在任。

## 自然と人間が共存できる町「クリーン相模原」を目指して!

**自然と人間の  
共存のまち  
つくります**  
環境と人間の共生を推進し、自然と人間の共生のまちをつくらせたい。

**政治にかかわる  
お力なをグリーンに  
する**  
2007年、政治家として参入し、マシムに働いている議員は政治活動は必要であり、そしてオープンにすることもできるはずだ



無所属  
**大田ひろし** 39歳

## 徹底した現場主義、市民目線で 住みやすさ No.1 の相模原を創ります!

何でも賛成、何でも反対ではなく、  
いいものはいい、だめなものはだめと言える無所属

あなたの声をお寄せください。  
皆様から頂いたご要望など 実現に向けがんばります

- ブラック企業撲滅、労働環境の改善
- 介護従事者の待遇改善
- 業務効率化の推進でコスト削減
- 人口減少、高齢化を踏まえた政策を提案
- 不妊治療や出産費用の助成
- 南溝公園にふむわドームを設置
- コミュニティバス導入促進
- 危険な道路や歩道の整備、改良を実施
- 天気予報に相模原を追加
- 相模原のイメージをアップする施策を立案
- 相武台下駅のパリアフリー化を推進
- 相模原の緑地情報をもっと速く
- 市や議員の仕事が市民に見える仕組み作り
- 市民や地域が主導のまちづくりを推進
- 相模原を通過するだけの駅にしない駅づくり
- 黒糖を贈る議会がスターの乱貼り禁止



無所属  
**大田ひろし** 39歳

## やねぞ! 議会改革

**阿部よしひろ44歳4期目の挑戦!**  
対話の政治を皆さんと!  
困っている人を助けたい! 世のため人のためになりたい!

**阿部よしひろの政策**  
一 マニフェスト要員としての実践

- ① 市議会改革の推進
- ② 市民目線の政策
- ③ 子育て支援の充実
- ④ 高齢者の生活の充実
- ⑤ 子育て支援の充実
- ⑥ 高齢者の生活の充実
- ⑦ 子育て支援の充実
- ⑧ 高齢者の生活の充実



自民党公認  
**阿部よしひろ** 44歳

## 市政改革 相模原

年間3万人を超える高齢者や若年子高齢化など、我が国は制度改正を行わなければ解決の糸口が見えない状況の課題を抱えています。進行する格差、貧困問題を念め、これらの課題、問題は基礎自治体である「相模原市」にも影響を及ぼしています。

① 災害に強いまちづくりを推進します。  
市内各地、各地域により異なる防災に対する意識や体制などについて見直しを図ります。また、防災意識の普及啓発に向けた「自助」を促進してまいります。

② 市民に開かれた議会を目指して、議会改革と議会機能強化に関する取り組みを継続してまいります。  
地方分権が進展する中で、青少年自然環境と高度な都市機能とを兼ね備える相模原市の行政需要は増大しています。二元化体制の一層を研鑽し、刷新してまいります。市民に開かれた議会を目指し、議会改革を継続してまいります。

③ 障害者、高齢者など、あらゆる市民が孤立し排除されたりせずに、社会の構成員としていきいきと豊かな生活を享受することができる共生社会、インクルーシブ社会の実現に向けた施策を推進してまいります。



民主党公認  
**中村ともなり** 45歳

## 誠実第一で働く あなたの味方!

**「重点政策 実現します!」**  
通院の医療費助成対象を小学3年生まで拡大  
生活保護、自立支援、就労紹介事業を連携し窓口を一元化  
健康心身ケア、若者施設の設置を推進  
安全・安心メールによる防火防災情報を配信  
児童支援責任教師の配置

**「実現しました!」**  
通院の医療費助成対象を小学3年生まで拡大  
生活保護、自立支援、就労紹介事業を連携し窓口を一元化  
健康心身ケア、若者施設の設置を推進  
安全・安心メールによる防火防災情報を配信  
児童支援責任教師の配置



公明党公認  
**大崎おさむ** ひではる

## 明日が見える ひとづくり・まちづくり

**おりかさ(折笠) 峰夫の政治姿勢**

お年寄り・親しい地域でいきいきと日々を暮らす  
若年・次代を担う子どもたちの健全育成を  
推進→快適な生活は住み慣れた地域で  
コミュニティ・地域への愛着を深める活動を  
推進

防災→安心して暮らせるまちに  
基地→航空機騒音の解消と基地の運営を  
推進→地域経済を活性化  
都市圏圏→市民生活に利便性と快適性を  
実現

私たちも応援しています。  
自民党 甘利 二郎 副総裁  
小泉 弘夫 議員  
細谷 政大 議員



自民党公認  
**おりかさ 峰夫** みねお

平成27年 4月12日執行

南区選挙区 (定数18人)

# 相模原市議会議員選挙 選挙公報

相模原市選挙管理委員会

## ■やりませす!!

- 誰もが安全・安心して暮らせるまちづくりを!**
  - ・地域防災力の強化や災害対策要員の配備した防災対策、福祉避難所の充実、
  - ・防災カメラの設置保護など防災対策強化。
- 高齢者などに優しいノンステップバスの導入拡大。**
  - ・高齢者などに優しいノンステップバスの導入拡大。
  - ・医師、介護、福祉が連携した地域包括ケアシステムの構築。

- 子どもたちがゆやかに育ち、子育てしやすいまちづくりを!**
  - ・保育所、学童保育の待機児童解消や小児医療費助成の中学生まで拡充など子育て支援の充実。
  - ・子どもの貧困による格差を無くし、教育や環境づくりなど未来に希望の持てる社会。
- 活力ある地域経済の創出で、暮らしのあるまちづくりを!**
  - ・中小・小規模事業者や商店街などが買戻り回復の契機を持つる取組対策。
  - ・芸術文化、スポーツの振興による賑わい創出。



公明党 久保田 久保田 久保田

## 政策実現! 行動力で未来を拓く!!

### ■やりました!!

1. 小児医療費助成対象を小学校6年生まで拡大 /
2. 福祉所費削減の充実、災害対策要員の配備を実現 /
3. 保育所待機児童対策、保育専門相談員 (すくすく保育アシスタント) 配備を推進 /
4. 教育環境の整備、小中学校普通教室へのエアコン導入を推進 /
5. 総合市初! 自殺対策基本条例制定を推進 /

公明党代表 山口 なおお	副代表 山本 浩二	副代表 山本 浩二	副代表 山本 浩二
副代表 山本 浩二	副代表 山本 浩二	副代表 山本 浩二	副代表 山本 浩二
副代表 山本 浩二	副代表 山本 浩二	副代表 山本 浩二	副代表 山本 浩二
副代表 山本 浩二	副代表 山本 浩二	副代表 山本 浩二	副代表 山本 浩二

## 私には夢がある 私にはビジョンがある

医師 石川まさのぶ  
 医師としてのライフワークです。社会福祉法人理事(児童福祉法人理事)として医療と福祉の両面に携わった経験を生かし、市民の命を守るため、「重症心身障害児児療育施設」「NICU(新生児集中治療室)」の拡充、「障害児療育、在宅ケア」などの充実に向け、経緯り行政では解決の難しい医療と福祉の連携を推進して参ります。また相模原3次プロジェクト(リニア中央新幹線の駅設置、さかみ野児童福祉センターの整備、小田原多摩線の延伸整備を伴う相模原総合計画の一環として)など相模原は大きく変わります。数十年前の相模原の光栄を再現し、市民の命と生活を守り、誰もが夢を掴める相模原市を目指して、全力で参ります。



自由民主党 公認 石川まさのぶ

●医療と福祉に関する活動成果	●教育、地域などの活動成果
<ul style="list-style-type: none"> <li>小児医療費助成の拡大 (2016年4月より小学生まで拡大)</li> <li>重症心身障害児児療育施設を設立 (2016年4月)</li> <li>児童虐待対応体制の整備 (2016年4月)</li> <li>相模原3次プロジェクトの推進 (2016年4月)</li> <li>相模原3次プロジェクトの推進 (2016年4月)</li> <li>相模原3次プロジェクトの推進 (2016年4月)</li> </ul>	<ul style="list-style-type: none"> <li>特別支援学校の整備 (2016年4月)</li> <li>障害児の福祉と安全確保 (2016年4月)</li> <li>経済産業総合振興の早期実現 (2016年4月)</li> <li>経路別補助金の増額 (2016年4月)</li> <li>イオンスタジアムの整備、第二工場の人工芝化 (2016年4月)</li> <li>クラウドファンディングの推進 (2016年4月)</li> <li>障害児センターの整備 (2016年4月)</li> <li>児童館、公民館の整備 (2016年4月)</li> <li>介護福祉センターの整備 (2016年4月)</li> <li>相模原3次プロジェクトの推進 (2016年4月)</li> <li>相模原3次プロジェクトの推進 (2016年4月)</li> </ul>

## 稲垣みのは南区のこれからを考えます

- ### 安全な暮らし・地域の活性化・自然との調和
- ◆市議会活動◆
    - 相模原市議会議員 稲垣みのり
    - 相模原市議会議員 稲垣みのり
    - 相模原市議会議員 稲垣みのり
  - ◆その他活動◆
    - 相模原市議会議員 稲垣みのり
    - 相模原市議会議員 稲垣みのり
    - 相模原市議会議員 稲垣みのり



自由民主党 稲垣みのり

## 夢をもち続けて働ける街へ!

羽生田がくは 全力でとりくみます!

子ども医療費無料化を、所得制限なしで中学卒業まで

自校調理方式で、温かい中学校給食へ

保育園、学童保育の待機児を解消

介護で働く人の給料を市独自で上乗せ

介護サービス体制の充実

ブラック企業を根絶。働く権利や相談窓口の周知を徹底します

住宅リフォーム助成制度の復活

リニア建設など大型開発計画に反対

米軍機騒音解消へ、空母の母港撤回と基地の撤去、返還を

消費増税、競争するつくり 安倍暴走政治ストップ!



はにうだ 日本共産党 羽生田がく

## 子どもにツケをまわさない!

- 1 引き続き財政を重点的に!
    - ①毎年の予算・決算整理を徹底します!
    - ②様々な種類の臨時費の削減、削減の取組をしてまいります!
    - ③年度ごとの予算・決算の透明性を高め、市民の理解を促します!
  - 2 出産・育児環境の整備!
    - ①産後ケアによる出産しやすい環境を整備してまいります!
    - ②産後ケアの充実、産後ケアの充実を推進してまいります!
    - ③産後ケアの充実、産後ケアの充実を推進してまいります!
  - 3 教育環境の整備!
    - ①学校と保護者と地域で学校方針を決めていけるコミュニティ・スクールの推進
    - ②タブレット端末の導入などICT教育の推進
    - ③中学校を誘引する会社員組合の導入
    - ④近所なのに学区外、野球の強い学校に行きたい時、学校選択のミスマッチを解消します。
  - 4 議会改革
    - 2014年12月議会において議員の報酬半額引き上げられたこと、この議決に反対した議員として議員の報酬をカットすることを決定しました。
    - ③本会議・委員会のライブ中継を区役所やまちづくりセンター等の行政施設でも見られるようにする。
    - ④市民参加の行政運営を全てインターネットに開示し誰でも見られるようにする。
  - 5 産業振興
    - ①子育て世代に強い相模原ならではの航空産業の振興の推進・推進。
    - ②2027年のリニア開通を見据えて、発展途上の大企業への誘致・推進、(将来の文化交流や商品・技術の輸出の地盤を固めます)
- 政壇に左右されない政治を!
- 36歳 (1歳児の父) 2期目
- 子どもにツケをまわさない



無所属 市川けい

投票日 4月12日(日)

投票時間 午前7時から午後8時まで

この選挙公報は、候補者から提出された原稿を、そのまま複製によって印刷したものです。

# お知らせの選挙

2015 平成27年 3月26日 発行

編集・発行 / 相模原市選挙管理委員会 ☎042-769-8290 (直通)  
〒252-5277 相模原市中央区中央2丁目11番15号  
ホームページ <http://www.city.sagamihara.kanagawa.jp/>



これからの未来を決める この一票

潤水都市 さがみはら  
政令指定都市・相模原の、未来へ向かう合言葉です。

## 投票所入場整理券は封書でお送りします

入場整理券は4月4日(土)ごろまでに届くように郵便で発送します。投票にはご自分の入場整理券をお確かめのうえ、投票所へお持ちください。

入場整理券が届かない人は、住んでいる区の選挙管理委員会へお問い合わせください。

## 選挙公報は新聞折り込みで配布

各選挙の選挙公報は、4月8日(水)の朝刊に折り込む予定です。

折り込む新聞は、朝日・神奈川・産経・東京・日本経済・毎日・読売(五十音順)の各紙です。また、市ホームページでご覧いただくこともできます(印刷して配布することはできません)。

### 新聞未購読世帯の人へ

選挙公報は、各区役所・まちづくりセンター・出張所・公民館、市内の鉄道駅(一部の駅を除く)、新聞販売店、城山・津久井・相模湖・藤野の各地区内の金融機関、市内のセブン-イレブン(一部の店舗を除く)等にも折り込み日以降は置いてありますので、ご自由にお持ちください。

新聞未購読世帯で、すでに配布申し込みをしている人には選挙公報を個別配付します。新たに配付を希望する人は、住んでいる区の選挙管理委員会(裏面参照)までご連絡ください。

## インターネット選挙運動について

- 選挙運動ができる期間は、選挙の告示日から選挙期日の前日までです。
- 未成年者など、選挙運動が禁じられている人は、インターネットを利用した選挙運動もできません。

インターネットを使った選挙運動のできること、できないこと

インターネットを使った主な選挙運動手段	政党等・候補者	一般有権者
ホームページ・ブログなど	○	○
フェイスブック、ツイッター、LINEなどのSNS	○	○
選挙運動用電子メールの送信	○※1	×
送信された選挙運動用電子メールの転送	△※2	×
ウェブサイトや電子メールに掲載された選挙運動用文書等を印刷して配布	×	×

※1 送信先は選挙運動用の電子メール送信に同意した人、メールマガジンなどの受信者で、メールを送信しないよう求める通知をしなかった人に限定されます。

※2 新たな送信者として、送信主体や送信先制限の要件を満たすことが必要です。詳しくは、総務省ホームページをご覧ください。[http://www.soumu.go.jp/senkyo/senkyo\\_s/naruhodo/naruhodo10.html](http://www.soumu.go.jp/senkyo/senkyo_s/naruhodo/naruhodo10.html)

# 相模原市長選挙 相模原市議会議員選挙 神奈川県知事選挙 神奈川県議会議員選挙

投票日

# 4月12日(日)

午前7時～午後8時

投票日に投票できない人は期日前投票をご利用ください(詳細は裏面をご覧ください)

## 相模原市の選挙

### ● 4つの選挙が同じ日に行われます ●

相模原市長・相模原市議会議員・神奈川県知事・神奈川県議会議員の4つの選挙が同じ日に行われます。

### ● 市議会議員と県議会議員は区ごとに選出 ●

政令指定都市では、市議会議員選挙と県議会議員選挙の選挙区は区を単位としていますので、有権者の皆さんは、住んでいる区の候補者に投票することとなります。

〈区ごとの議員定数〉(H27, 4の統一地方選挙)

選挙の種類	緑区	中央区	南区
市議会議員	11人	17人	18人
県議会議員	2人	3人	3人

※市議会議員の定数は前回に比べ、各区1人減となっています。

### ● 投票の順序 ●

投票所での投票の順番は、①市議、②市長、③県議、④知事の順です。

投票の際は、受付で確認した投票所入場整理券をご自身で持ち回り、投票用紙の交付を受けて順次投票してください。入場整理券は知事の投票用紙交付係で回収します。

## 一部の投票所が変更になりました

一部の投票所が変更になりました(施設内での変更も含みます)。お間違のないようにご注意ください。

【投票所は投票所入場整理券の案内図で確認してください。】

区分	投票区	前回の投票所	今回の投票所
中央区	第8投票区	市立緑が丘中学校美術室	市立緑が丘中学校体育館
	第27投票区	市立淵野辺東児童クラブ	市立嶽之内児童館
南区	第34投票区	相模台団地集会所	旧相模台団地集会所 (名称のみの変更で、投票場所は前回の投票所と同じです。)

前回の投票所とは、平成26年12月14日執行の第47回衆議院議員総選挙での投票所です。



# 4月12日(日)に 投票所に行けない人は、 期日前投票を!

投票日に仕事や学業、旅行や買い物などで投票が困難になる見込みの人は、選挙人名簿に登録されている区の期日前投票所で投票ができます。ご来場の際は、ご自身の投票所入場整理券裏面の宣誓書にご記入のうえ、会場にお持ちください(宣誓書の用紙は、期日前投票所にも用意してあります)。

また、入場整理券が届かない場合や紛失した場合でも、区の選挙人名簿に登録されていれば、本人確認のうえ投票できますので、期日前投票所でお申し出ください。

※他区の期日前投票所での投票はできませんので、ご注意ください。詳しくは、右の期日前投票のできる場所・期間・時間をご覧ください。  
※点字の候補者一覧は、4月8日(水)からご利用いただけます。

## 期日前投票ができる場所・期間・時間

※3月27日(金)から県知事選挙、3月30日(月)から市長選挙、4月4日(土)からは全ての選挙の期日前投票ができます。  
※土曜・日曜も投票ができます。

区	投票所	所在地	期日前投票受付期間	投票時間
緑区	緑区合同庁舎	緑区西橋本5-3-21	3月27日(金) ~ 4月11日(土)	午前8時30分 ~ 午後8時
	大沢公民館	緑区大島1776-5	4月4日(土) ~ 4月11日(土)	午前9時 ~ 午後5時
	城山総合事務所	緑区久保沢1-3-1	4月4日(土) ~ 4月11日(土)	午前8時30分 ~ 午後8時
	津久井総合事務所	緑区中野633		
	相模湖総合事務所	緑区与瀬896		
藤野総合事務所	緑区小淵2000			
中央区	けやき会館	中央区富士見6-6-23	3月27日(金) ~ 4月11日(土)	午前8時30分 ~ 午後8時
	大野北公民館	中央区鹿沼台1-10-20	4月4日(土) ~ 4月11日(土)	午前9時 ~ 午後5時
	田名公民館	中央区田名4834		
上溝公民館	中央区上溝7-7-17			
南区	南区合同庁舎	南区相模大野5-31-1	3月27日(金) ~ 4月11日(土)	午前8時30分 ~ 午後8時
	大野中公民館	南区古淵3-21-1	4月4日(土) ~ 4月11日(土)	午前9時 ~ 午後5時
	麻溝公民館	南区当麻1324-2		
	新磯公民館	南区磯部916-3		
	相模台公民館	南区相模台1-13-5		
	相武台公民館	南区新磯野3-29-13		
東林公民館	南区相南1-10-10			

## 不在者投票の手続きはお早めに!

不在者投票には以下の方法がありますが、投票用紙等の送付に時間を要しますので、早めにお手続きください。

### 選挙人名簿に登録されている

#### 区以外に滞在中の人が滞在先で投票する方法

仕事や学業、旅行などで名簿登録地の区以外に滞在中の場合は、滞在先の市区町村の選挙管理委員会にて不在者投票ができます。

希望者は、「請求書(兼宣誓書)」に必要事項を書いて、直接か郵送で名簿登録地の区の選挙管理委員会へ請求してください(代理人による持参も可能です)。※ファクスでの請求は不可

「請求書(兼宣誓書)」は、市ホームページに掲載しています。また、滞在先へ送付できますので、詳しくは、区の選挙管理委員会へお問い合わせください。

### 病院や老人ホームなどの

#### 入院・入所先で投票する方法

都道府県選挙管理委員会が指定した病院や老人ホームなどに入院・入所中の人は、その施設で不在者投票ができます。詳しくは入院・入所している施設に直接確認してください。

### 郵便等により投票する方法

障害者手帳・戦傷病者手帳の交付を受けている人や介護保険の認定を受けている人で、次の表にあてはまる人は、「郵便等による不在者投票」ができます。ただし、投票には郵便等投票証明書の交付を受けることが必要です。

障害名	障害の程度
身体障害者手帳(戦傷病者手帳)に記載してある障害の程度	両下肢、体幹、移動機能の障害 1級もしくは2級(特別項症から第2項症) 心臓、じん臓、呼吸器、ぼうこう、直腸、小腸の障害 1級もしくは3級(特別項症から第3項症) 免疫、肝臓の障害 1級から3級(肝臓の障害は特別項症から第3項症)

介護保険の被保険者証	要介護状態区分	要介護5
------------	---------	------

- 「郵便等による不在者投票用紙等請求書」に必要事項を書いて(※氏名は必ず本人が書いてください)4月8日(水)(午後5時必着)までに、直接か郵送で住んでいる区の選挙管理委員会へ請求してください。
- 今回の選挙で新たに郵送等での投票を希望する人は、至急住んでいる区の選挙管理委員会にお問い合わせください。

## 投票できる人・できない人

※平成7年4月14日以降に生まれた人は投票できません



## 開票の日程

開票日 4月12日(日)

開票所	時間
緑区開票区	北総合体育館体育室 午後9時15分から
中央区開票区	総合体育館中体育室 午後8時50分から
南区開票区	総合体育館大体育室

## お問い合わせ

市選挙管理委員会 ☎042(769)8290 中央区選挙管理委員会 ☎042(769)9259  
 緑区選挙管理委員会 ☎042(775)8820 南区選挙管理委員会 ☎042(749)2117

選挙の情報は、市ホームページでもお知らせしています。  
<http://www.city.sagamihara.kanagawa.jp/>

## 投票速報・開票速報

日時 4月12日(日) 投票速報は午前9時ごろから  
 開票速報は午後10時ごろから

相模原市ホームページ  
<http://www.city.sagamihara.kanagawa.jp/>  
 携帯電話用ホームページ  
<http://mobile.city.sagamihara.kanagawa.jp/>



相模原市 携帯電話用  
 ホームページ ホームページ